Data: 13/12/2018 - n. T225614 - Richiedente: MTTLRT56E04A326U

MINISTERO DELLE FINANZE
DIREZIONE GENERALE DEL CATASTO E DEI SERVIZI TECNICI ERARIALI

NUOVO CATASTO EDILIZIO URBANO

(R. DECRETO LEGGE 13 APRILE 1939-XVII, N. 652)

Planimetria dell'immobile situato nel Comune di SAINT - VINCENT *Via* Billia Stefano

Ditta [illegible]

Allegata alla dichiarazione presentata all'Ufficio(*) Tecnico Erariale di Aosta

(*) Tecnico Erariale o del Comune

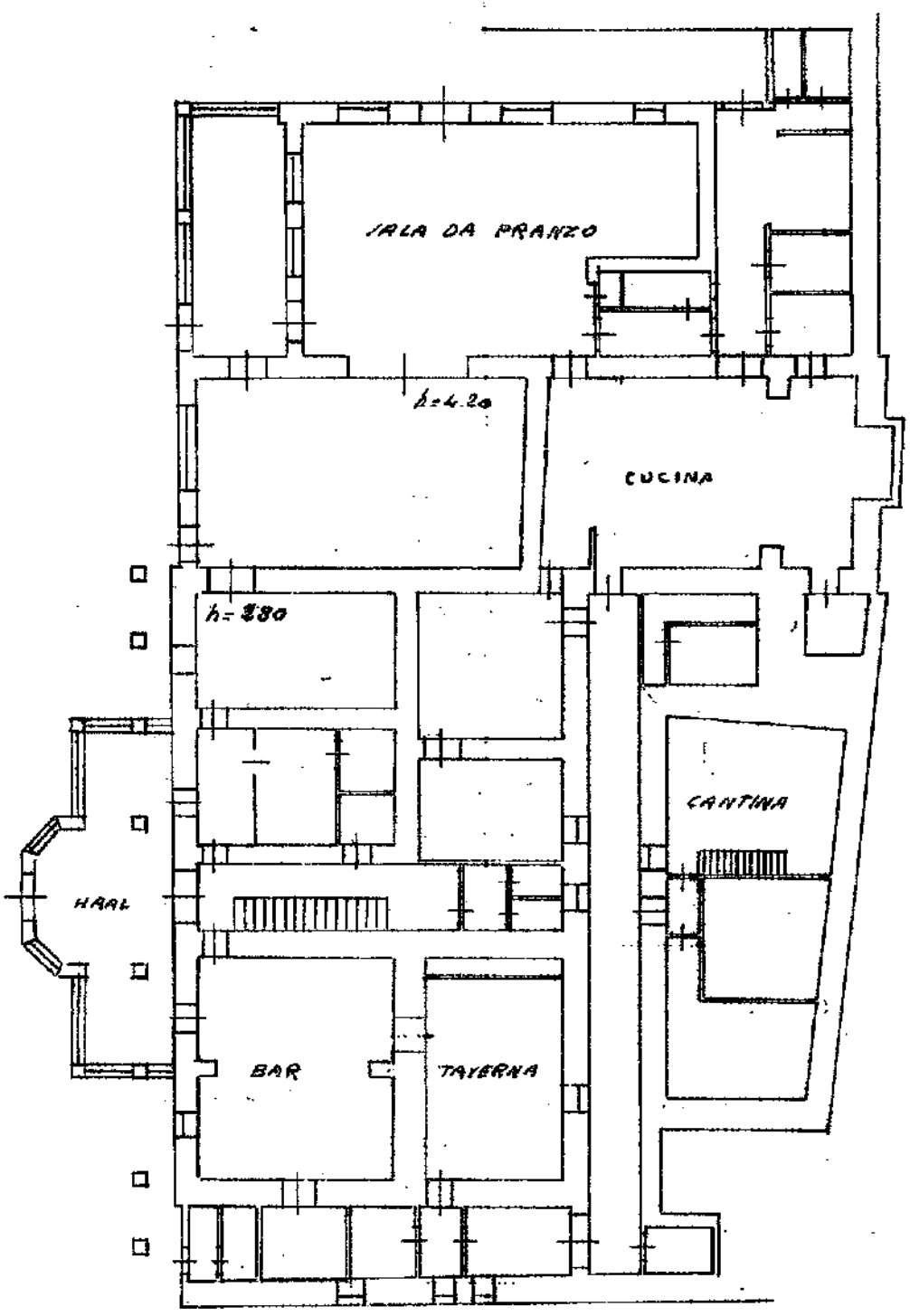

P.T.

ORIENTAMENTO

SCALA DI 1: 200

SPAZIO RISERVATO PER LE ANNOTAZIONI D'UFFICIO

DATA 31 gennaio 1973
PROT. N° 33 [illegible]

Compilata da:
(Titolo, nome e cognome del tecnico)
geom. Lorenzo Chert

Iscritto all'Albo de Geometri
della Provincia di Aosta
DATA
Firma:

42049 12/05/2015

Catasto dei Fabbricati - Situazione al 13/12/2018 - Comune di SAINT-VINCENT (H676) - < Foglio: 29 - Particella: 64 - Subalterno: 0 >
VIA OBERDAN GUGLIELMO n. 1 piano: T-1-2-3-4-5;

Data: 13/12/2018 - n. T225614 - Richiedente: MTTLRT56E04A326U
Totale schede: 8 - Formato di acquisizione: A3(297x420) - Formato stampa richiesto: A3(297x420)
Ultima planimetria in atti