

**ALLEGATO N. 8**  
**Elaborati grafici**  
**Consulente Tecnico d'Ufficio**



# Tribunale Ordinario di Cagliari

I SEZIONE CIVILE  
UFFICIO ESECUZIONI IMMOBILIARI

R.G. Es. n° 29/2022

## Studio Tecnico - Ingegneria e Architettura

Dott. Ing. Roberto Balzano

Via Pietro Delitala, 10 - 09127 - Cagliari | 348-4566001 | robertobalzano.ing@gmail.com | P.IVA 03618360923

CONSULENTE TECNICO D'UFFICIO:

Dott. Ing. Roberto Balzano

TIMBRO E FIRMA:

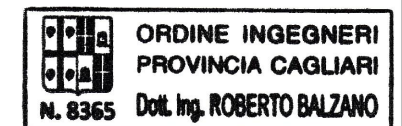

*Roberto Balzano*

PROCEDURA

R.G. Es. n° 29/2022

GIUDICE DELL'ESECUZIONE

Dott.ssa Flaminia Ielo

DESCRIZIONE

Restituzione grafica del rilievo metrico eseguito in data 12.01.2023

IDENTIFICATIVI IMMOBILE

Catasto Fabbricati - Comune di Carbonia  
Foglio 14 - Part. 523 - Sub. 3

LOCALIZZAZIONE

Via Monte Santu Mai n°5  
Località Costa Medau Becciu  
09013 - Carbonia (CI)

SCALA

1:100

UFFICIO

Tribunale Ordinario di Cagliari

DOCUMENTO

Elaborati grafici  
Immobile al Piano Terra e Primo

RIFERIMENTO

Stato attuale

PIANTA PIANO TERRA - SCALA 1:100  
STATO ATTUALE  
H = 2,70 m

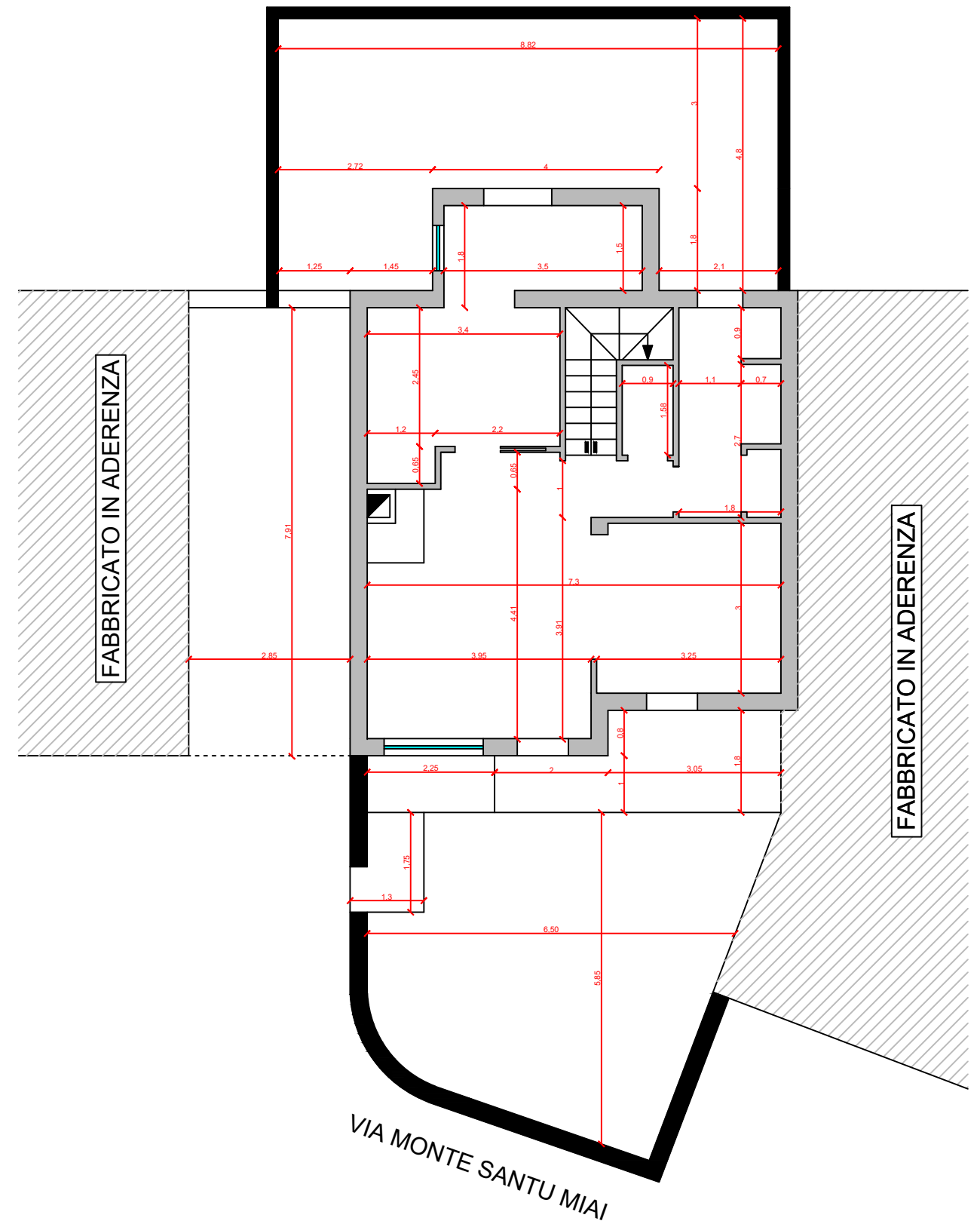

INGRESSO PEDONALE  
AL NUMERO CIVICO 5



ORIENTAMENTO

VIA MONTE SANTU MIAI

TAV.01

PIANTA PIANO PRIMO - SCALA 1:100  
STATO ATTUALE  
H = 2,70 m

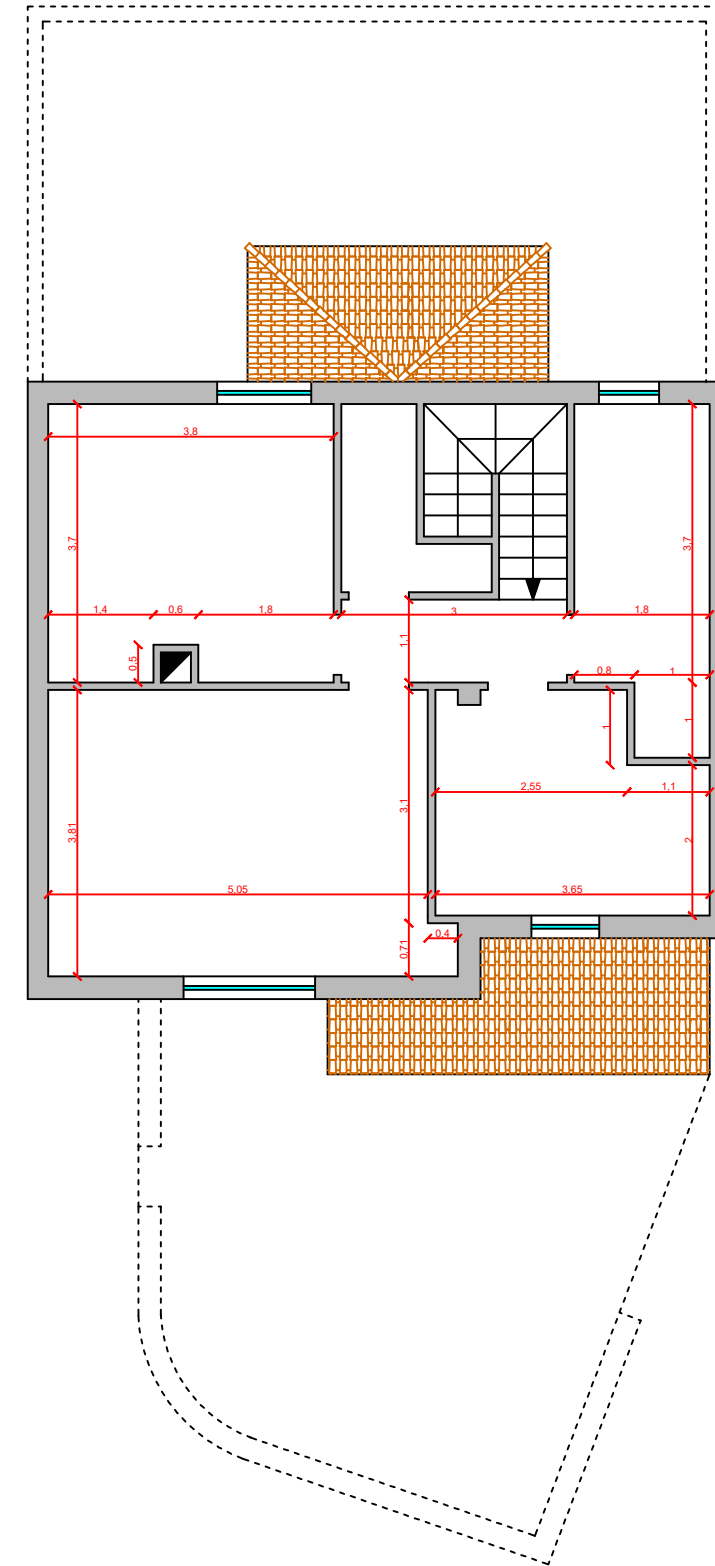
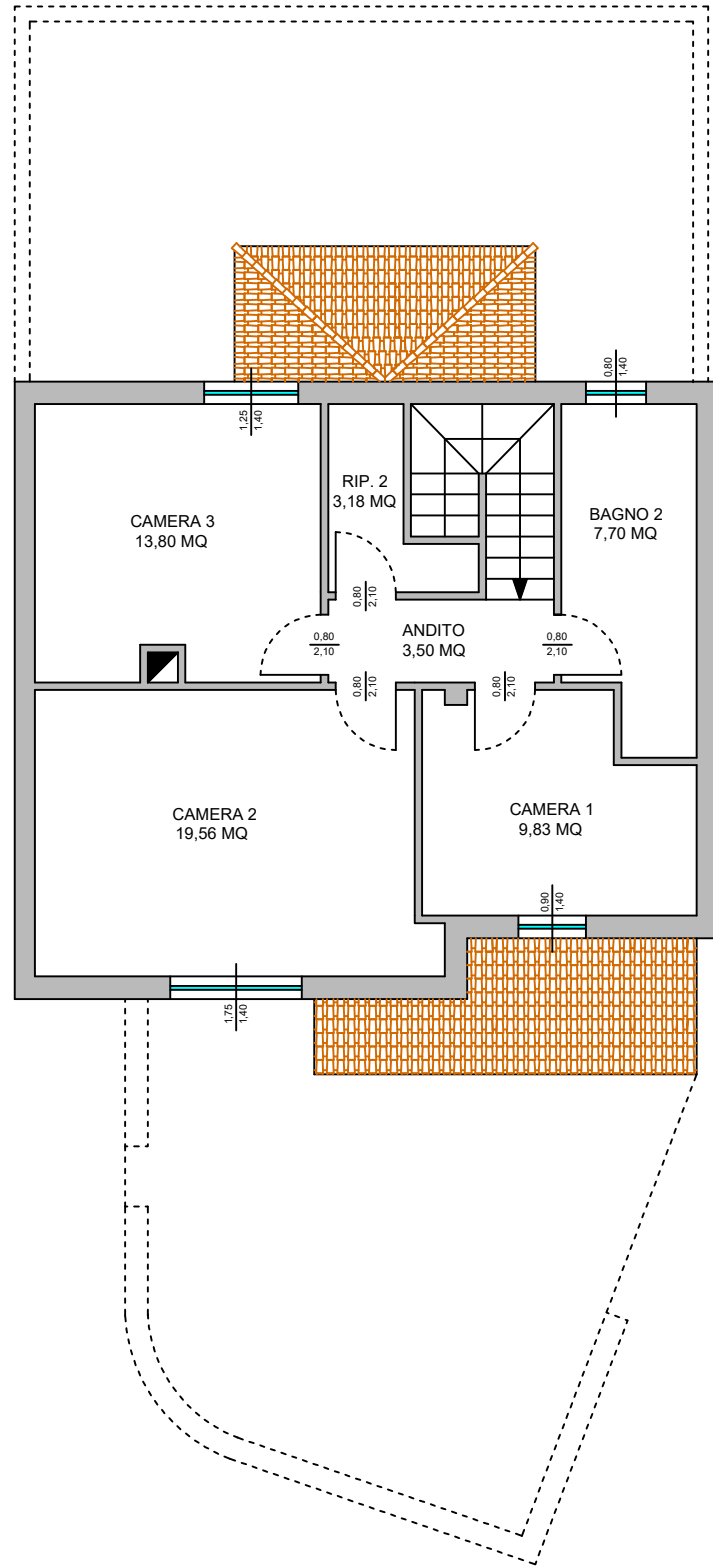

NORD  
ORIENTAMENTO

TAV.02

# SCHEMA BAGNI PIANO TERRA E PRIMO - SCALA 1:100

## STATO ATTUALE

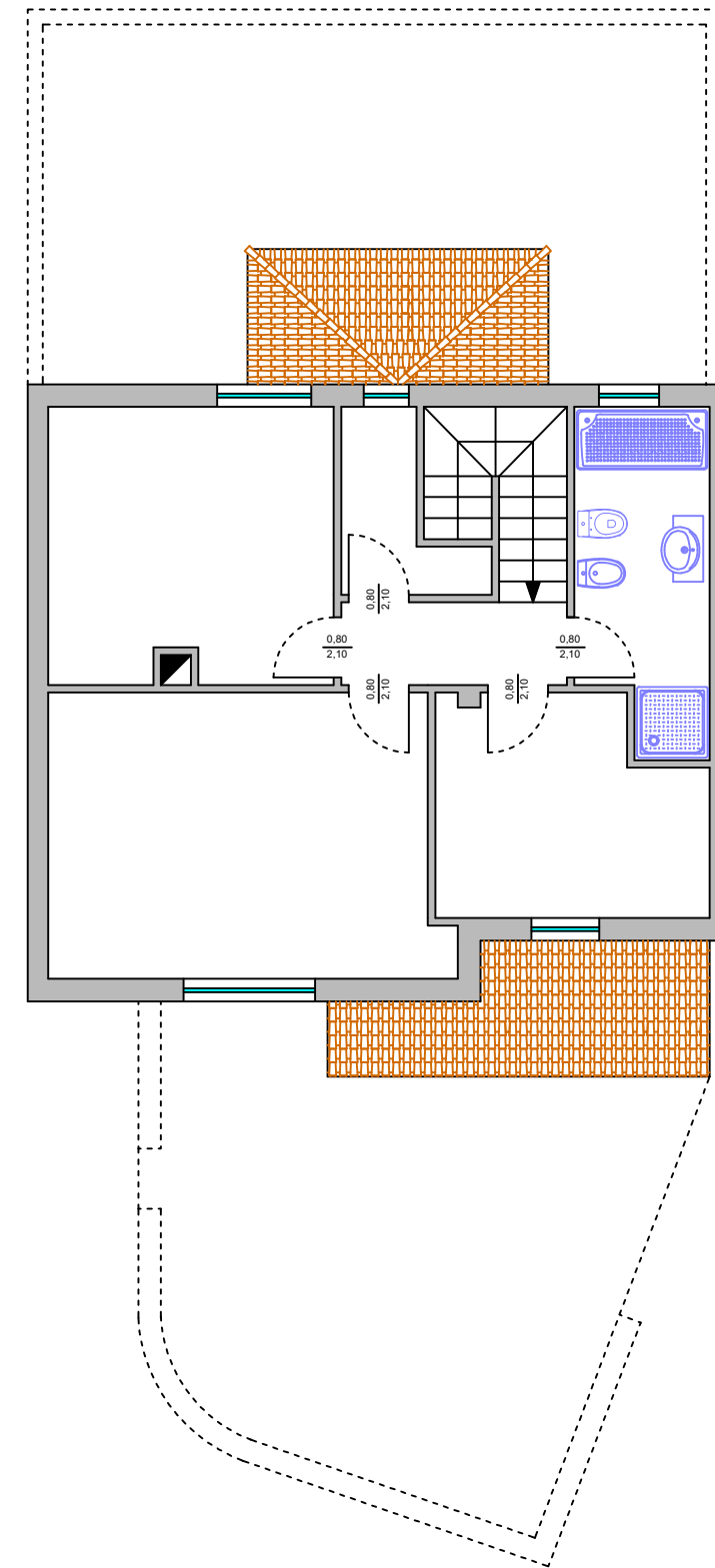
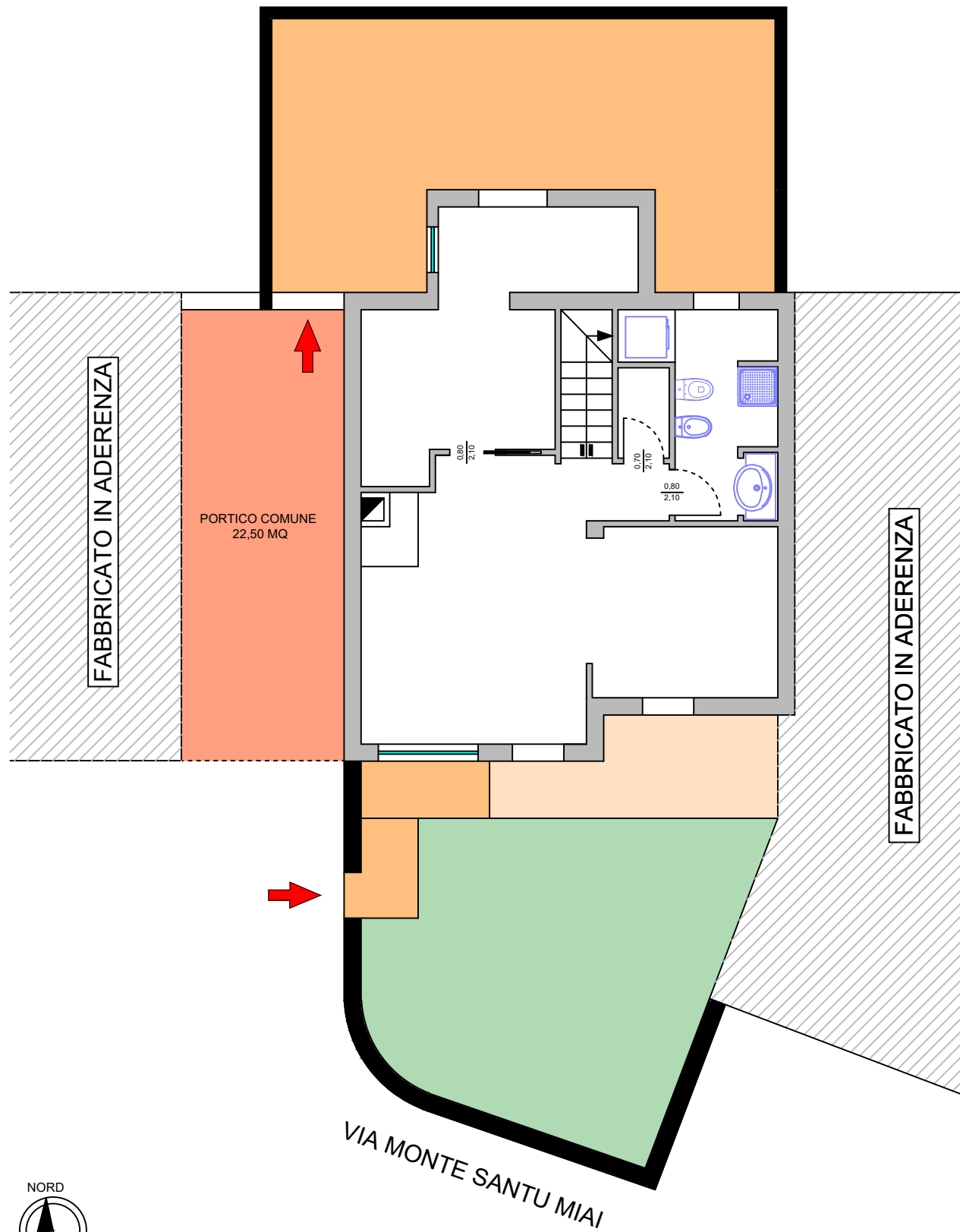

ORIENTAMENTO

TAV.03

# DIFFORMITÀ PIANO TERRA - SCALA 1:100 STATO ATTUALE

# DIFFORMITÀ PIANO PRIMO - SCALA 1:100 STATO ATTUALE

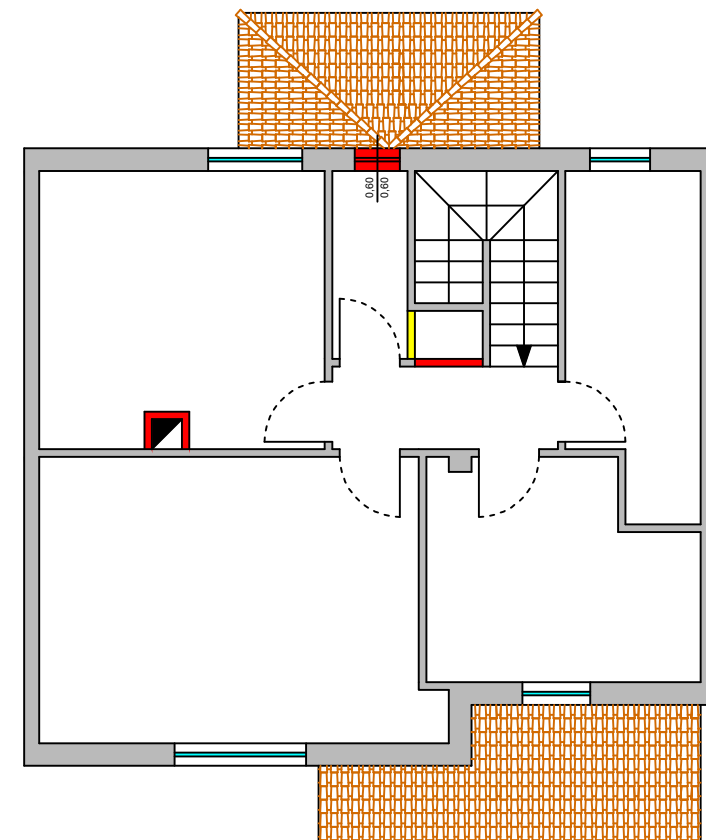
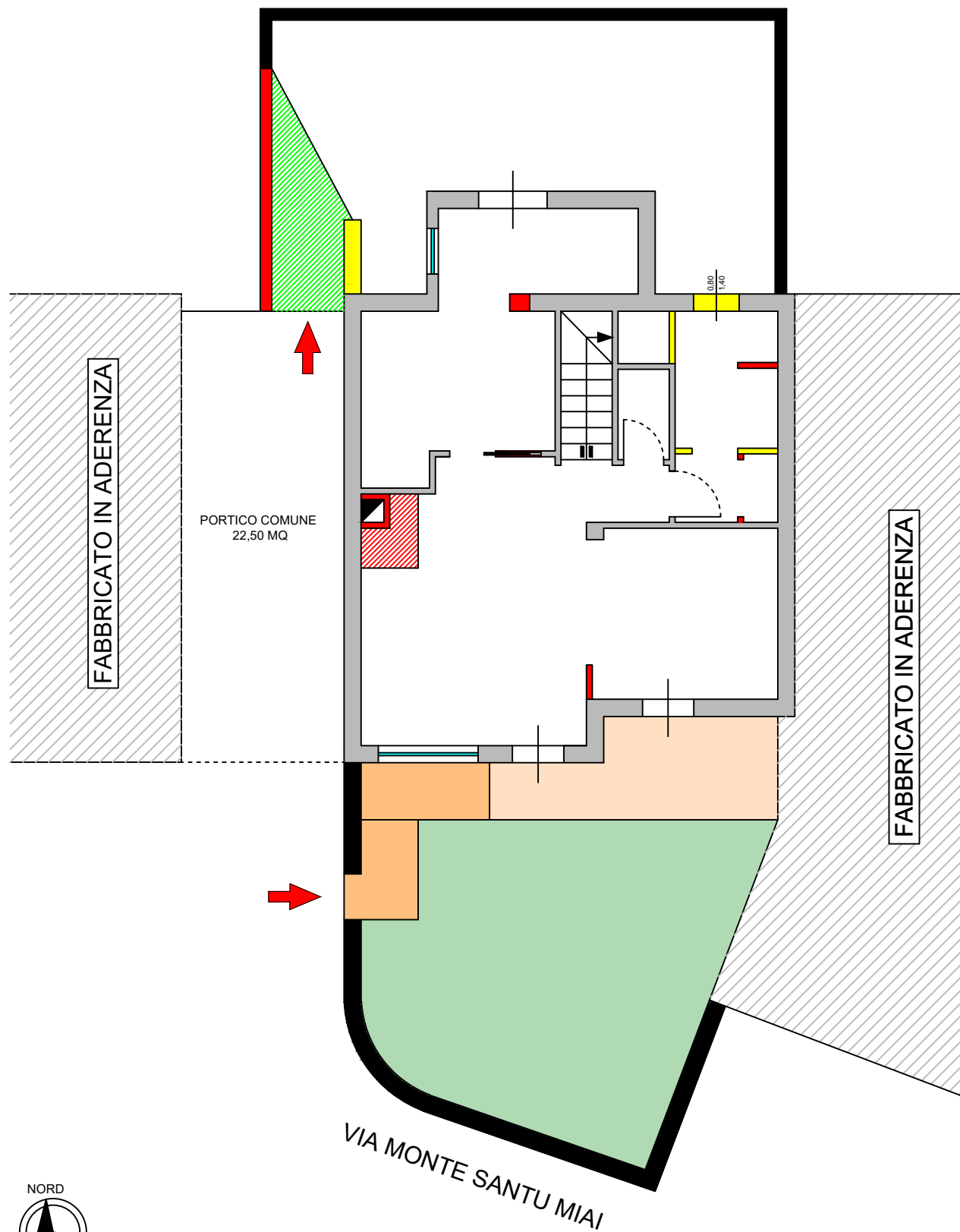

## LEGENDA:

- Demolizioni eseguite rispetto alla rappresentazione grafica riportata negli elaborati di progetto approvati relativi all'ultimo titolo abilitativo valido.
- Costruzioni eseguite rispetto alla rappresentazione grafica riportata negli elaborati di progetto approvati relativi all'ultimo titolo abilitativo valido.
- Porzione di cortile (retro del fabbricato) avente superficie di circa 4,00 mq, che è stata annessa all'area di pertinenza esclusiva dell'immobile mentre in progetto risulta rappresentata come area comune.



ORIENTAMENTO

TAV.04