

**ALLEGATO N. 7**

**Documentazione fotografica**



## DOCUMENTAZIONE FOTOGRAFICA - RILIEVO DEL 12.01.2023



Foto n° 1 e 2 - Posizionamento della località "Costa Medau Becciu" a Carbonia





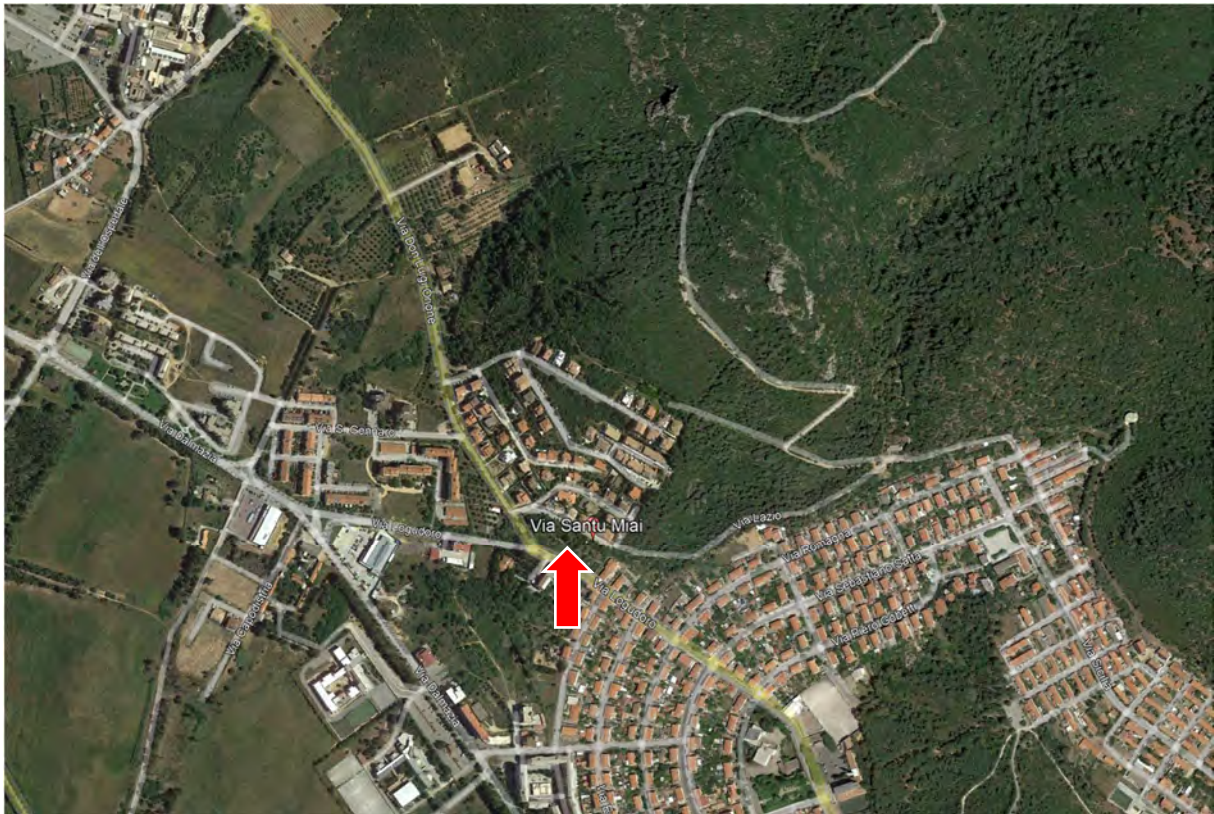

Foto n° 3 e 4 - Immobile avente ingresso pedonale dal n° 5 della via Monte Santu Miai







**Foto n° 5 e 6 - Viste del prospetto anteriore sulla via Monte Santu Mai**







**Foto n° 7 e 8** - Particolari cancelli in ferro che consentono l'accesso all'immobile



**Foto n° 9** - Vista passaggio coperto comune che consente l'accesso al cortile posto sul retro dell'immobile oggetto di stima ed a quello adiacente.







**Foto n° 10** - Vista porzione di giardino anteriore che si affaccia sulla via Santu Mai



**Foto n° 11** - Particolare del vialetto di ingresso che dalla strada conduce all'immobile







Foto n° 12 e 13 - Altre viste sul giardino anteriore e sulla recinzione







Foto n° 14 e 15 - Particolari della veranda coperta con accesso dal soggiorno-pranzo







Foto n° 16 e 17 - Viste sulla porzione di vano dedicata al pranzo e dotata di camino







Foto n° 18 e 19 - Viste sulla restante porzione del vano dedicata invece a soggiorno







Foto n° 20 e 21 - Viste da diverse angolazioni del vano cucina







**Foto n° 22 - Altra vista della cucina**



**Foto n° 23 e 24 - Altra porzione di cucina dalla quale si accede al cortile sul retro**







Foto n° 25 e 26 - Viste del cortile retrostante con accesso sia interno che esterno







**Foto n° 27 e 28 - Viste del cortile retrostante da altre angolazioni**







**Foto n° 29, 30 e 31 - Particolare aiuola vegetazione e infissi esterni dotati di persiane**







Foto n° 32, 33 e 34 - Particolari relativi al ripostiglio del piano terra nel sotto scala







**Foto n° 35 e 36 - Vista sul vano dedicato a bagno al piano terra**







**Foto n° 37 - Vista del bagno da altra angolazione**



**Foto n° 38 - Particolare relativo alla nicchia per lavatrice ricavata nel sotto scala**







Foto n° 39, 40, 41 e 42 - Viste vano scala interno che collega il piano terra al primo







**Foto n° 43** - Viste dell'andito al piano primo che smista gli accessi ai vari ambienti







Foto n° 44, 45 e 46 - Viste del bagno presente al piano primo







**Foto n° 47, 48 e 49 - Vista della camera singola adiacente al bagno**







Foto n° 50 e 51 - Viste della camera da letto matrimoniale al piano primo







**Foto n° 52 e 53 - Viste da altra angolazione della camera da letto matrimoniale**







Foto n° 54 e 55 - Viste della terza camera attualmente adibita a studio







**Foto n° 56 e 57 - Particolare della canna fumaria e fenomeni di infiltrazione**







Foto n° 58 - Secondo ripostiglio ricavato al piano primo in adiacenza allo studio ed alla scala

