

* Scala originale non disponibile *

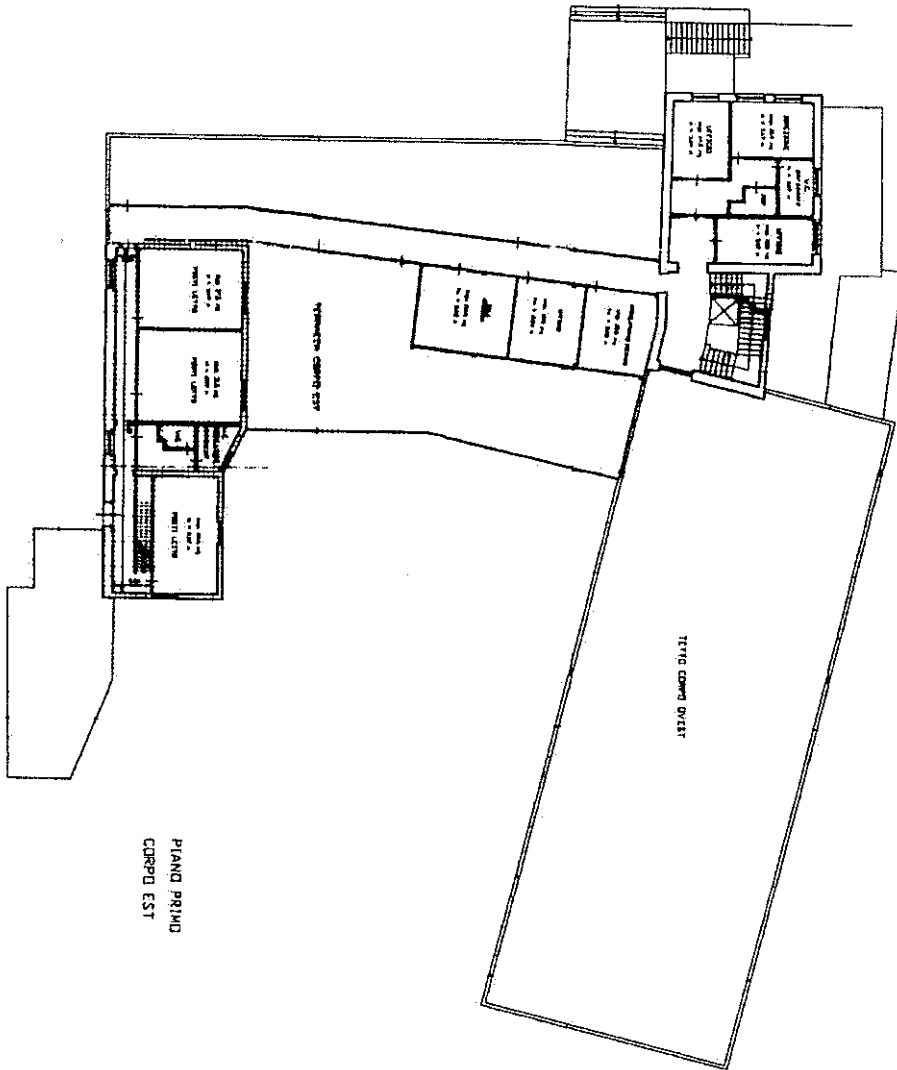

Dichiarazione di N.C. Denuncia di variazione <input checked="" type="checkbox"/>	Completata dall' / Conservato all'ufficio /
Identificativi catastali F. 6 n. 415 sub.	Iscritto al libro de / della provincia di / data / 02/02/1999 / Firma /
Conservato all'ufficio / 02/02/1999 /	

SCALA 1:300

ORIENTAMENTO

ANNO UNICO /
 MINISTERO DELLE FINANZE /
 DIREZIONE GENERALE DEL CATASTO E DEI SISTEMI /
CATASTO EDILIZIO URBANO (RD 13-4-1938, n. 652) /
 Comune di MOTTA S. ANTONIO /
 Foglio 6 - Particella /
 Planimetria di util. in Comune di /
MOTTA S.A. /
 CORNO SILLIA /
 CIV. 30 /
 LIRE 400 /
 CORSO SICILIA n. 30 Piano I

* Scala originale: non disponibile *

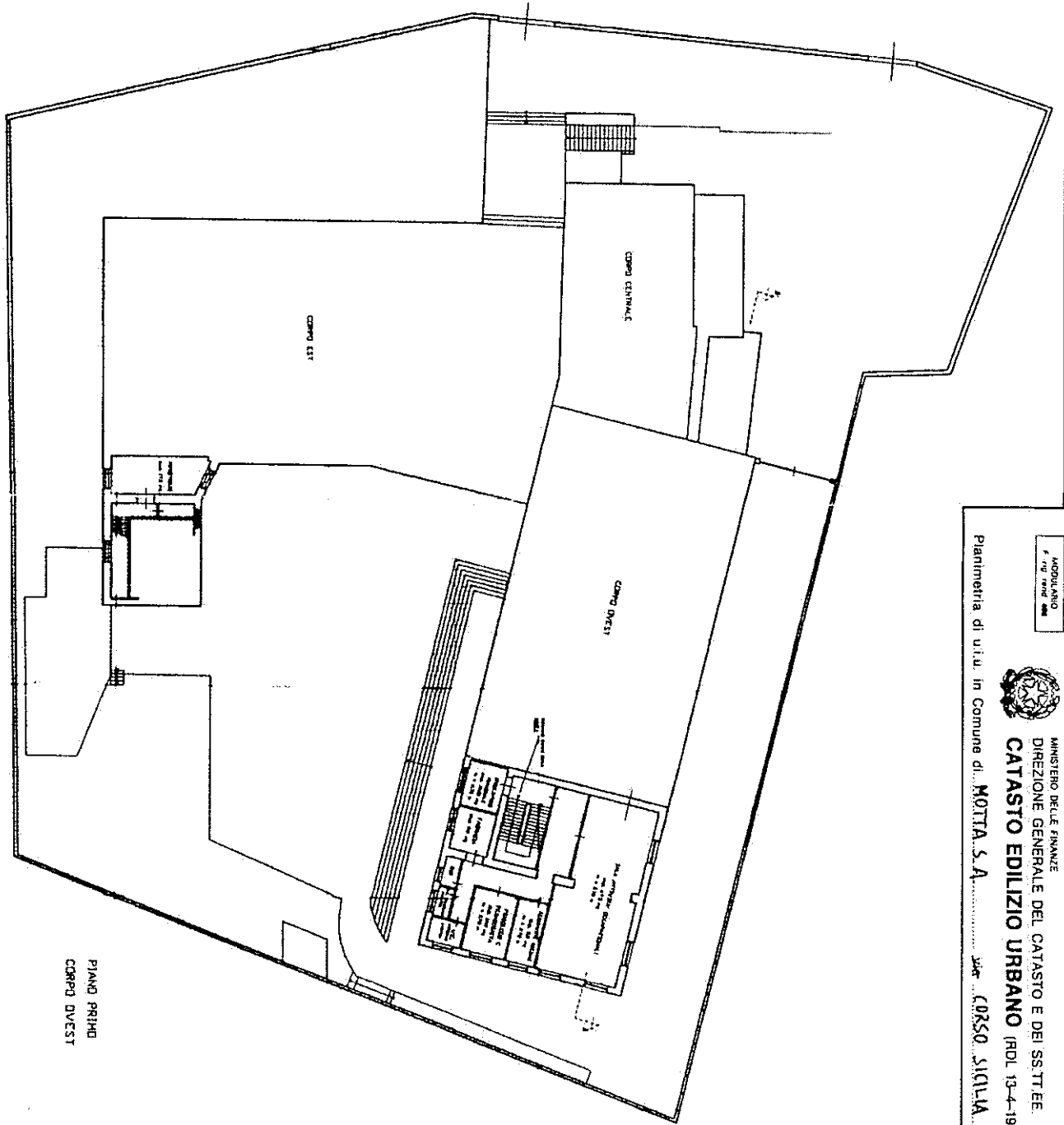

MODULARIO
 n. 400
 Catasto Edilizio Urbano
 Direzione Generale del Catasto e dei Sostituti
 Catasto Edilizio Urbano (PDL 13-4-1939, n. 652)
 in Comune di MOTTA S.A.
 via CORSO SICILIA
 civ. 30



DIREZIONE GENERALE DEL CATASTO E DEI SOSTITUTI
 CATASTO EDILIZIO URBANO (PDL 13-4-1939, n. 652)

MOD AM ICE
 LINE
 400

Dichiarazione di N.C.
 Denuncia di variazione

Identificativi catastali
 F. 5
 n. 415 sub.

Conservatore del Registro Immobiliare
 Iscritto all'atto del 1.11.1954
 della provincia di CATANIA n. 1543
 data 1/2/1999 firma

SCALDINO
 ORIENTAMENTO

