

**Agenzia del Territorio  
CATASTO FABBRICATI  
Ufficio Provinciale di  
Prato**

Dichiarazione protocollo n. 000049567 del 22/05/2002

Planimetria di u.i.u. in Comune di Prato

Via Strozzi

civ.

Identificativi Catastali:

Sezione:

Foglio: 36

Particella: 934

Subalterno: 286

Compilata da:  
Votta Massimo

Iscritto all'albo:  
Ingegneri

Prov. Potenza

N. 1433

Scheda n. 1

Scala 1:200

PIANO SESTO

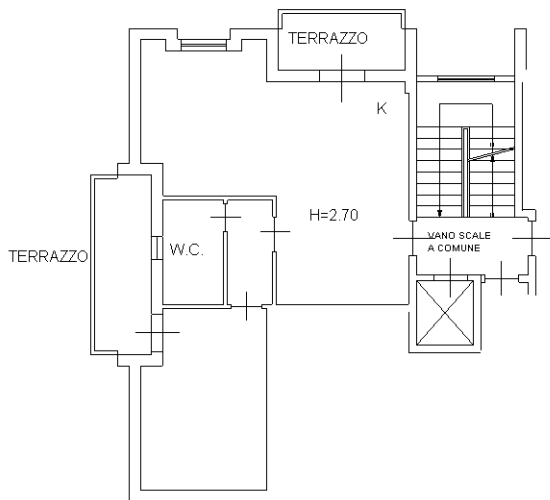

NORD



Ultima planimetria in atti