

TRIBUNALE di VELLETRI

R.G. Esec. Imm. n. 34/2023

DOCUMENTAZIONE FOTOGRAFICA





Foto n. 1



Foto n. 2



Foto n. 3



Foto n. 4

PIANO PRIMO



Foto n. 5



Foto n. 6



Foto n. 9



Foto n. 10

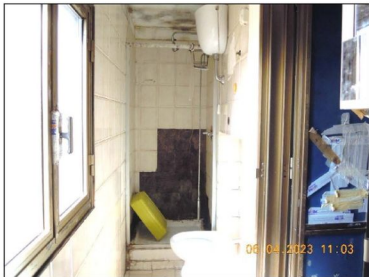

Foto n. 11



Foto n. 12



Foto n. 13

PIANO TERRA



Foto n. 15



Foto n. 16



Foto n. 17



Foto n. 18

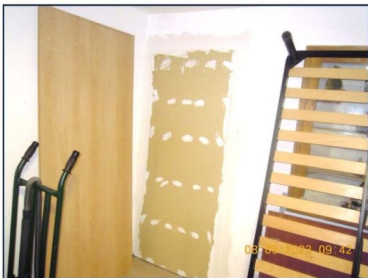

Foto n. 19

Garage



Foto n. 20



Foto n. 21



Foto n. 22



Foto n. 23





N=20408

E=45480

Comune: 1080 COLLECROCI/8 Scala originale: 1:2000
 Dimensione cartice: 531,500 x 378,000 metri/Pericolo pratica: 700290/2021
 Pagina: 17

1 Particella: 306

**Agenzia del Territorio
CATASTO FABBRICATI
Ufficio Provinciale di
Roma**

Dichiarazione protocollo n. 000494368 del 06/05/2003

Planimetria di u.i.u. in Comune di Colleferro

Vicolo Degli Orti

oiv. SNC

Identificativi Catastali:

Sezione: SEG
Foglio: 17
Particella: 306
Subalterno: 503

Compilata da:
Quattrococchi Corrado
Iscritto all'albo:
Geometri

Prov. Roma

N. 7475

scheda n. 1

Scala 1:100

**LOCALE BOX
Piano Terra h = 2,80**

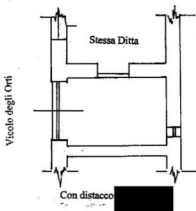

Ultima planimetria in atti

Data: 21/04/2023 - n. T276469 - Richiedente: VNGGCR650/L719C

Totale schede: 1 - Formato di acquisizione: A4(210x297) - Formato stampa richiesto: A4(210x297)

Agenzia delle Entrate
CATASTO FABBRICATI
 Ufficio Provinciale di
 Roma

Dichiarazione protocollo n. RMD461200del 22/12/2021

Comune di Colferro

Vicolo Degli Orti

civ. 11

Identificativi Catastali:

Sezione: SEG

Foglio: 17

Particella: 306

Subalterno: 502

Compilata da:

Sportoletti Clara

Iscritto all'albo:

Architetti

Prov. ROMA

N. 23628

Planimetria

scheda n. 1

Scala 1:100

PANO TERRA
 CIVILE ABITAZIONE
 H.2,15 ml

p.lla 306 sub.1

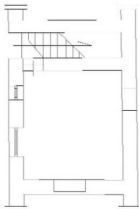

p.lla 306 sub.503



Ultima planimetria in atti

PANO PRIMO
 CIVILE ABITAZIONE
 H.2,70 ml

vicolo trombetta

