

Agenzia delle Entrate
CATASTO FABBRICATI
Ufficio Provinciale di
Roma

Dichiarazione protocollo n. RM0456618 del 26/07/2016

Planimetria di u.i.u. in Comune di Anzio

Via Circeo

civ. 2

Identificativi Catastali:

Sezione:

Foglio: 20

Particella: 505

Subalterno: 502

Scheda n. 1

Scala 1:200

Abitazione
Piano Terra
h. 3.40 m

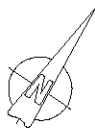
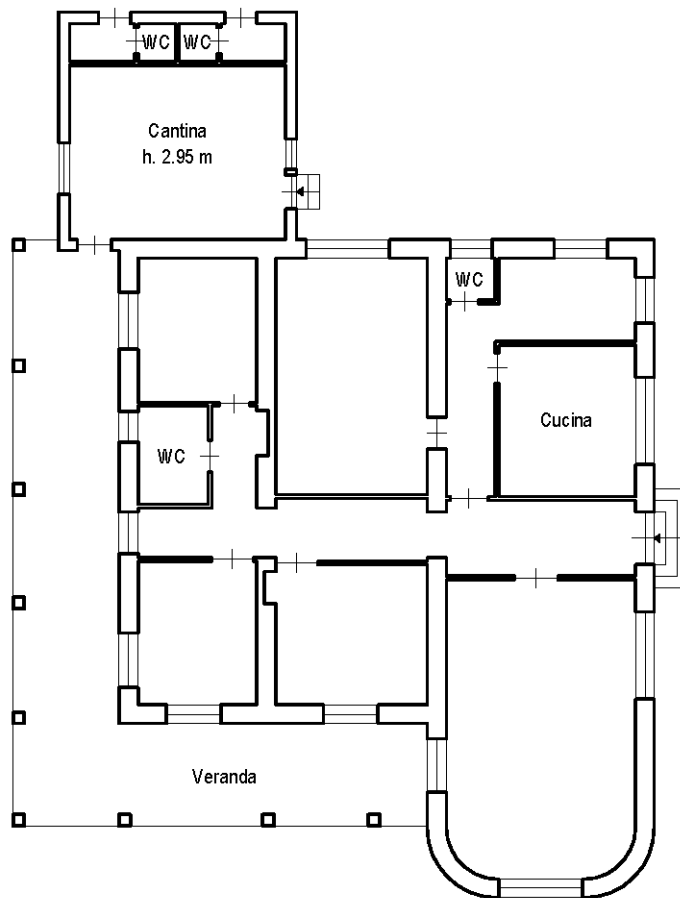

Catasto dei Fabbricati - Situazione al 30/05/2017 - Comune di ANZIO (A323) - < Foglio: 20 - Particella: 505 - Subalterno: 502 >
VIA CIRCEO n. 2 piano: T;

Ultima planimetria in atti

Agenzia delle Entrate
CATASTO FABBRICATI
Ufficio Provinciale di
Roma

Dichiarazione protocollo n. RM0456618 del 26/07/2016

Planimetria di u.i.u. in Comune di Anzio

Via Circeo

civ. 2

Identificativi Catastali:

Sezione:

Foglio: 20

Particella: 505

Subalterno: 502

Scheda n. 2

Scala 1:100

Cantina
Piano Terra
h. 2.80 m

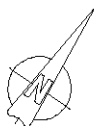
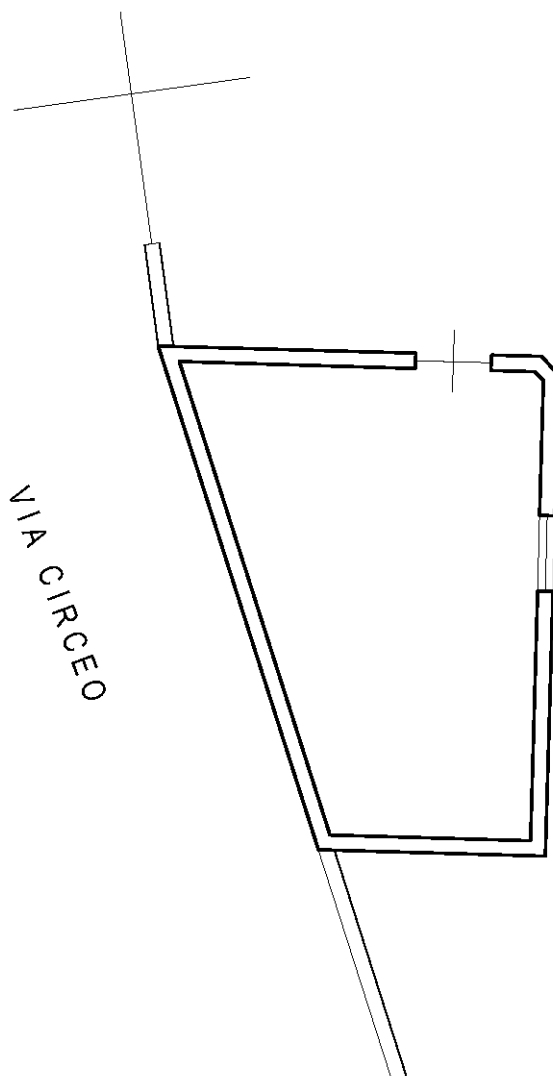

Catasto dei Fabbricati - Situazione al 30/05/2017 - Comune di ANZIO (A323) - < Foglio: 20 - Particella: 505 - Subalterno: 502 >
VIA CIRCEO n. 2 piano: T;

Ultima planimetria in atti

**Agenzia delle Entrate
CATASTO FABBRICATI
Ufficio Provinciale di
Roma**

Dichiarazione protocollo n. RM0456618 del 26/07/2016

Planimetria di u.i.u. in Comune di Anzio

Via Circeo

civ. 2

Identificativi Catastali:

Sezione:

Foglio: 20

Particella: 505

Subalterno: 502

Scheda n. 3

Scala 1:500

Corte
Piano Terra

Altra u.i.u.

Altra u.i.

Altra u.i.u.

VIA CIRCEO



Catasto dei Fabbricati - Situazione al 30/05/2017 - Comune di ANZIO (A323) - < Foglio: 20 - Particella: 505 - Subalterno: 502 >
VIA CIRCEO n. 2 piano: T;

Ultima planimetria in atti