

**Agenzia del Territorio
CATASTO FABBRICATI
Ufficio Provinciale di
Macerata**

Dichiarazione protocollo n. MC0021985 del 12/02/2010

Planimetria di u.i.u. in Comune di Cingoli

Frazione Santo Stefano

civ. SNC

Identificativi Catastali:

Sezione:

Foglio: 148

Particella: 5

Subalterno: 1

Compilata da:

Pettinari Lorenzo

Iscritto all'albo:

Geometri

Prov. Macerata

N. 991

Scheda n. 1

Scala 1:200

CORTE ESCLUSIVA MQ. 96,00

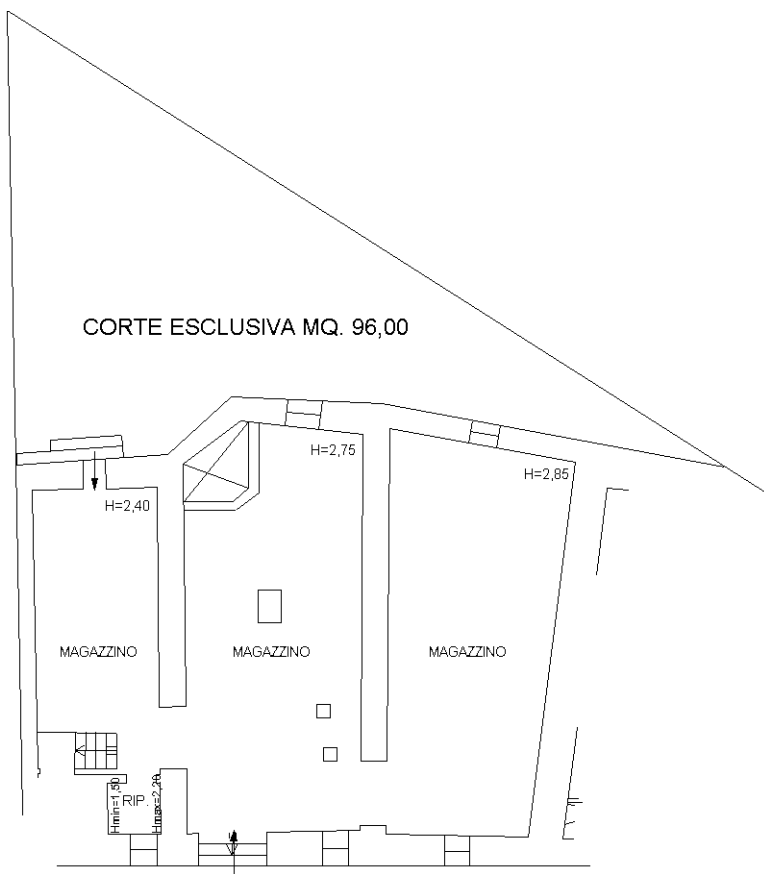

PIANO TERRA



Catasto dei Fabbricati - Situazione al 06/06/2016 - Comune di CINGOLI (C704) - < Foglio: 148 - Particella: 5 - Subalterno: 1 >
FRAZIONE SANTO STEFANO SNC piano: T;

10 metri

Ultima planimetria in atti

**Agenzia del Territorio
CATASTO FABBRICATI
Ufficio Provinciale di
Macerata**

Dichiarazione protocollo n. MC0021982 del 12/02/2010

Planimetria di u.i.u. in Comune di Cingoli

Frazione Santo Stefano

civ. 16

Identificativi Catastali:

Sezione:
Foglio: 148
Particella: 5
Subalterno: 3

Compilata da:
Pettinari Lorenzo
Iscritto all'albo:
Geometri

Prov. Macerata N. 991

Scheda n. 1 Scala 1:200

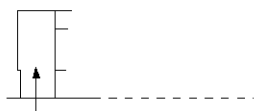

PIANO TERRA

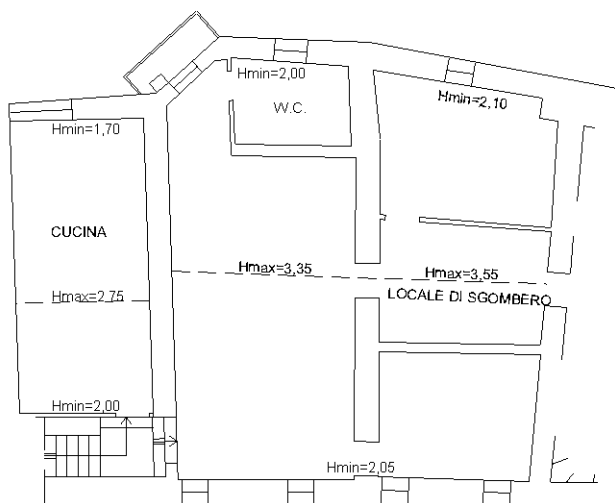

PIANO PRIMO



Catasto dei Fabbricati - Situazione al 06/06/2016 - Comune di CINGOLI (C704) - < Foglio: 148 - Particella: 5 - Subalterno: 3 >
FRAZIONE SANTO STEFANO n. 16 piano: T-1;

Ultima planimetria in atti

**Agenzia del Territorio
CATASTO FABBRICATI
Ufficio Provinciale di
Macerata**

Dichiarazione protocollo n. MC0021985 del 12/02/2010

Planimetria di u.i.u. in Comune di Cingoli

Frazione Santo Stefano

civ. SNC

Identificativi Catastali:

Sezione:
Foglio: 148
Particella: 5
Subalterno: 4

Compilata da:
Pettinari Lorenzo
Iscritto all'albo:
Geometri

Prov. Macerata

N. 991

Scheda n. 1

Scala 1:200

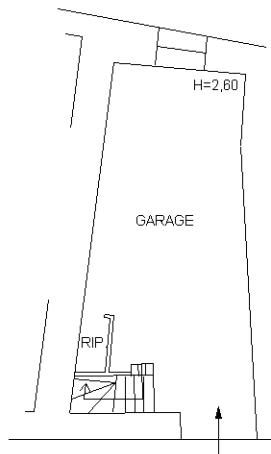

PIANO TERRA

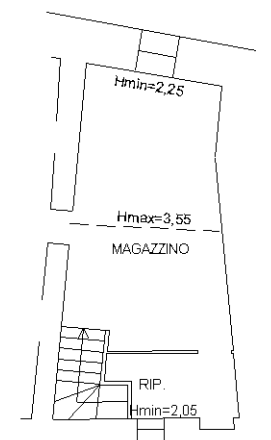

PIANO PRIMO



Catasto dei Fabbricati - Situazione al 06/06/2016 - Comune di CINGOLI (C/04) - < Foglio: 148 - Particella: 5 - Subalterno: 4 >
FRAZIONE SANTO STEFANO SNC piano: T-1;

Ultima planimetria in atti

10 metri