

N=99200

E=11800

1 Particella: 379

Scala originale: 1:1000
Dimensione cornice: 267.000 x 189.000 metri
Protocollo pratica 761313/2024
28-Mag-2024 9:31:0
Comune: (TE) SILVI
Foglio: 16 A11: B

ELABORATO PLANIMETRICO

Compilato da:
Mazzone Claudio

Iscritto all'albo:
Geometri

Prov. Teramo

N. 01456

**Agenzia delle Entrate
CATASTO FABBRICATI
Ufficio Provinciale di
Teramo**

Comune di Silvi

Protocollo n. TE0014010 del 05/02/2015

Sezione: Foglio: 16

Particella: 379

Tipo Mappale n. del

Dimostrazione grafica dei subalterni

Scala 1 : 500

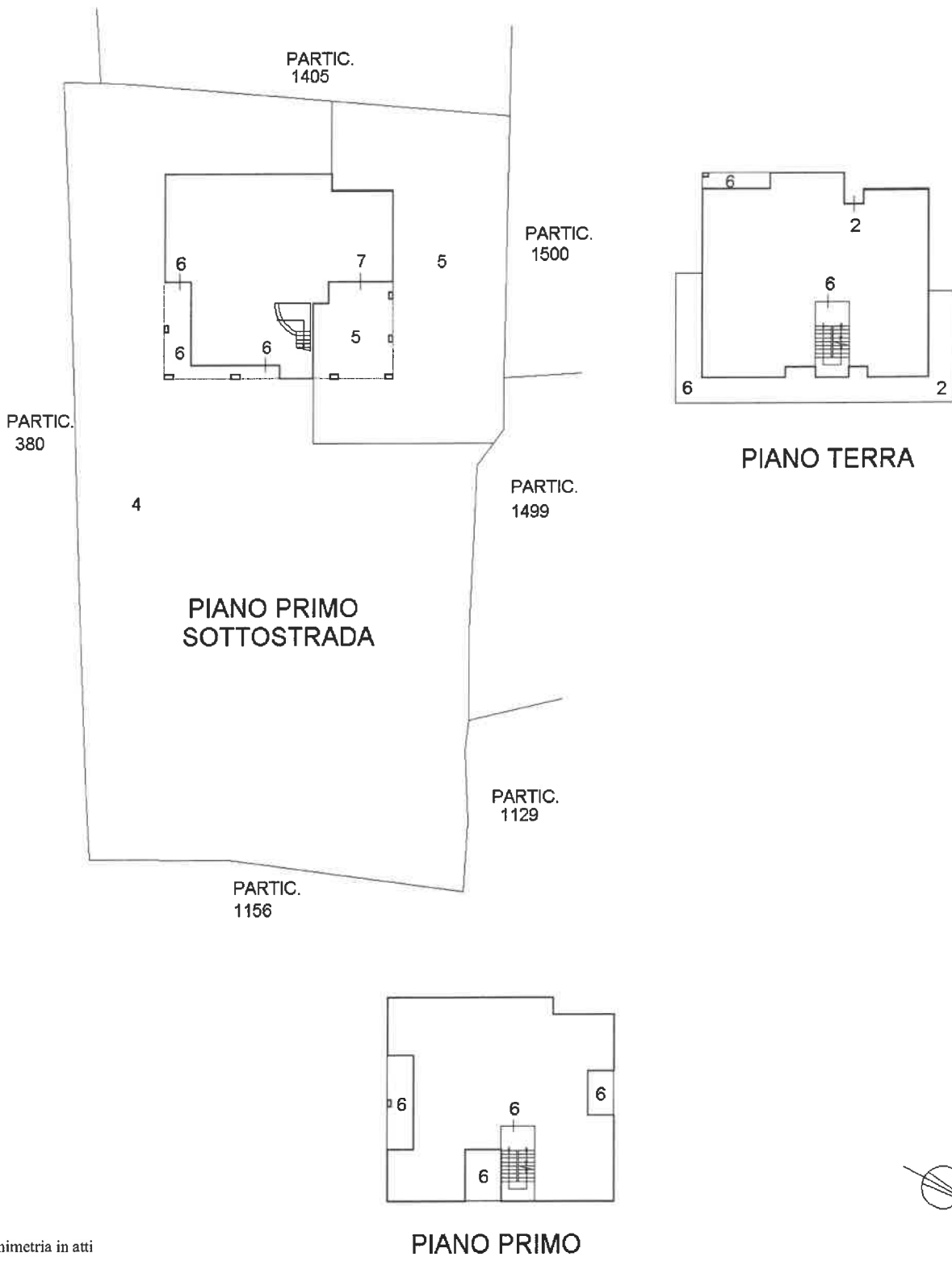

Ultima planimetria in atti

ACCERTAMENTO DELLA PROPRIETÀ IMMOBILIARE URBANA ELENCO DEI SUBALTERNI ASSEGNATI

Comune	Sezione	Foglio	Particella	Tipo mappale	del:
SILVI		16	379		

Sub	UBICAZIONE via/piazza	n.civ	Piani	Scala	Int	DESCRIZIONE
1						SOPPRESSO
2	contrada coccioni	12	T			ABITAZIONE DI TIPO CIVILE
3						SOPPRESSO
4	contrada coccioni	12	T			B.C.N.C. (AREA ESTERNA) AI SUB 6 E 7
5	contrada coccioni	12	T			B.C.N.C. (AREA ESTERNA CON PORTICATO) AI SUB 2 E 7
6	contrada coccioni	12	S1-T - 1			ABITAZIONE IN VILLA
7	contrada coccioni	12	S1			BOX

MODULARIO
P. 119 1992 987



MINISTERO DELLE FINANZE
DIREZIONE GENERALE DEL CATASTO E DEI SS.TT.EE
CATASTO EDILIZIO URBANO (RDL 13-4-1939, n. 652)

MOD. BN (CEU)

LIRE
500

Planimetria di u.i.u. in Comune di...SILVI... via civ.....

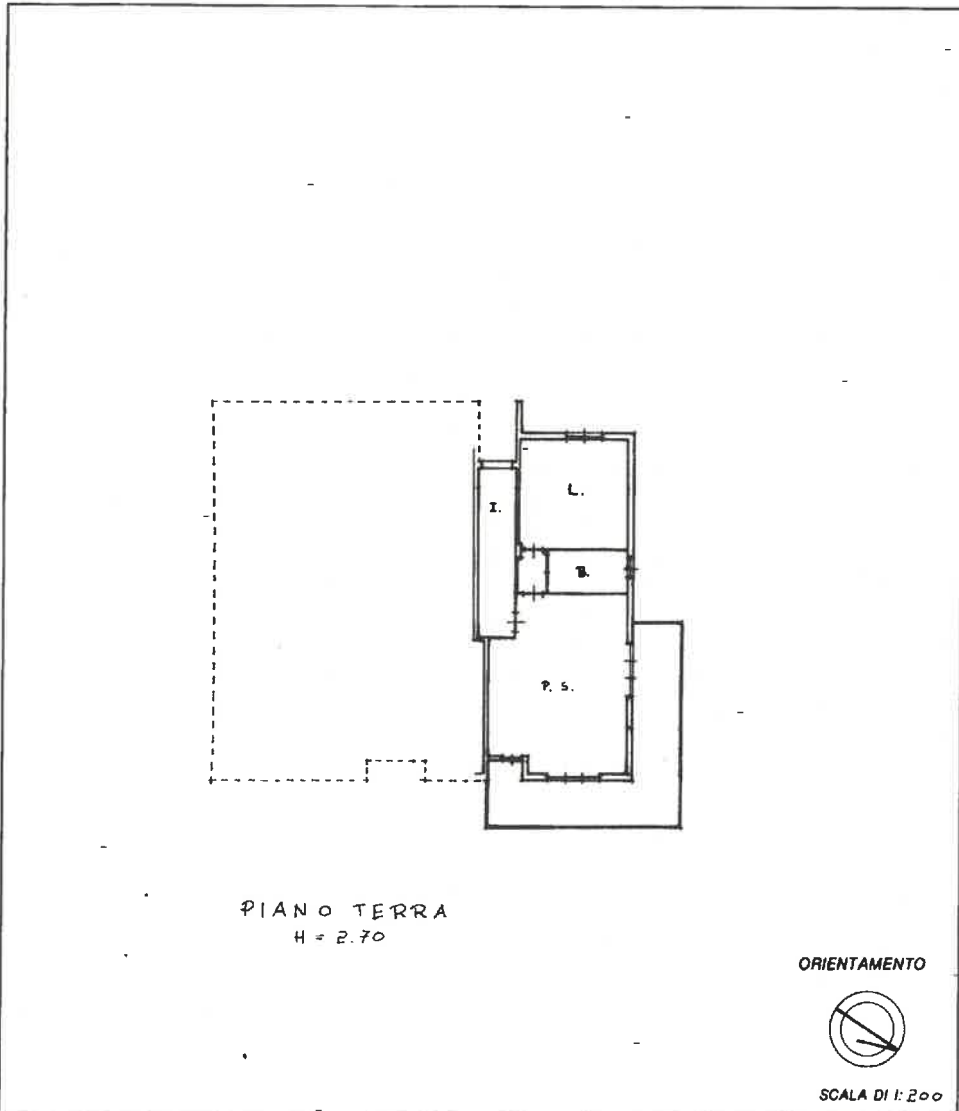

PIANO TERRA
H = 2.70

ORIENTAMENTO



SCALA DI 1:200

Dichiarazione di N.C.
 Denuncia di variazione

Identificativi catastali
 F. 16
 n. 379 sub. 2

Compilate dal Ing. ASTOLFI ENNIO
(Firma, Cognome e nome)

Iscritto all'albo de gli Ingegneri
 della provincia di TERAMO

Firma 108
 data

TERAMO
ASTOLFI ENNIO
 C.A.P. 66040 - PIAZZA MARCONI
 TEL. 0862/210077

RISERVATO ALL'UFFICIO

5323

28/05/1994

CONTRADA COCCIONI

Ultima planimetria in atti

Catasto dei Fabbricati - Situazione al 28/05/2024 - Comune di SILVI(1741) - < Foglio 16 - Particella 379 - Subalterno 2 >
CONTRADA COCCIONI Piano T

Agenzia delle Entrate
CATASTO FABBRICATI
Ufficio Provinciale di
Teramo

Dichiarazione protocollo n. TE0014010 del 05/02/2015

Planimetria di u.i.u. in Comune di Silvi

Contrada Coccioni

civ. 12

Identificativi Catastali:

Sezione:
Foglio: 16
Particella: 379
Subalterno: 6

Compilata da:
Mazzone Claudio

Iscritto all'albo:
Geometri

Prov. Teramo

N. 01456

Scheda n. 1

Scala 1:200

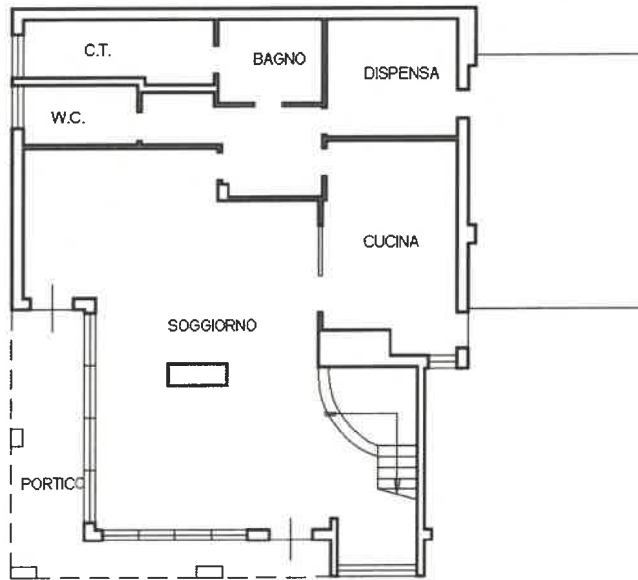

PIANO PRIMO SOTTOSTRADA H=2,70



Ultima planimetria in atti

Data: 28/05/2024 - n. T66504 - Richiedente: DNTGRL67B27C972F

Totale schede: 3 - Formato di acquisizione: A4(210x297) - Formato stampa richiesto: A4(210x297)

**Agenzia delle Entrate
CATASTO FABBRICATI
Ufficio Provinciale di
Teramo**

Dichiarazione protocollo n. TE0014010 del 05/02/2015

Planimetria di u.i.u. in Comune di Silvi

Contrada Coccioni

civ. 12

Identificativi Catastali:

Sezione:

Foglio: 16

Particella: 379

Subalterno: 6

Compilata da:

Mazzone Claudio

Iscritto all'albo:

Geometri

Prov. Teramo

N. 01456

Scheda n. 2

Scala 1:200



PIANO TERRA H=2,70



Ultima planimetria in atti

Data: 28/05/2024 - n. T66504 - Richiedente: DNTGRL67B27C972F

Totale schede: 3 - Formato di acquisizione: A4(210x297) - Formato stampa richiesto: A4(210x297)

Agenzia delle Entrate
CATASTO FABBRICATI
Ufficio Provinciale di
Teramo

Dichiarazione protocollo n. TE0014010 del 05/02/2015

Planimetria di u.i.u. in Comune di Silvi

Contrada Coccioni

civ. 12

Identificativi Catastali:

Sezione:

Foglio: 16

Particella: 379

Subalterno: 6

Compilata da:
Mazzone Claudio

Iscritto all'albo:
Geometri

Prov. Teramo

N. 01456

Scheda n. 3

Scala 1:200

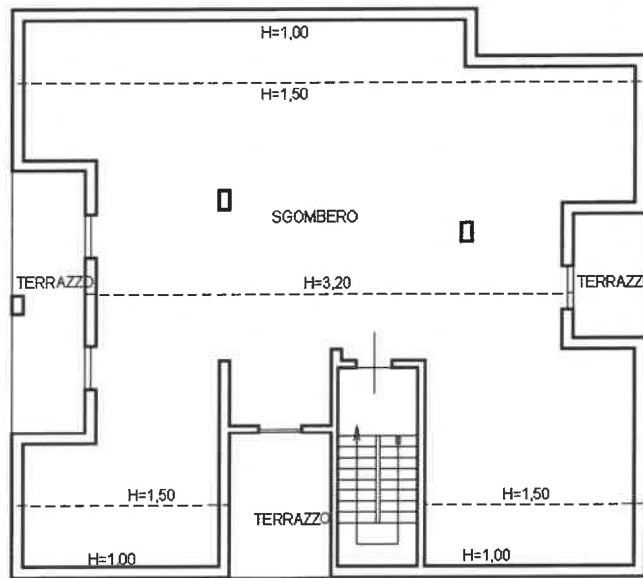

PIANO PRIMO



Ultima planimetria in atti

Data: 28/05/2024 - n. T66504 - Richiedente: DNTGRL67B27C972F

Totale schede: 3 - Formato di acquisizione: A4(210x297) - Formato stampa richiesto: A4(210x297)

Agenzia delle Entrate
CATASTO FABBRICATI
Ufficio Provinciale di
Teramo

Dichiarazione protocollo n. TE0014010 del 05/02/2015

Planimetria di u.i.u. in Comune di Silvi

Contrada Coccioni

civ. 12

Identificativi Catastali:

Sezione:

Foglio: 16

Particella: 379

Subalterno: 7

Compilata da:

Mazzone Claudio

Iscritto all'albo:

Geometri

Prov. Teramo

N. 01456

Scheda n. 1

Scala 1:200

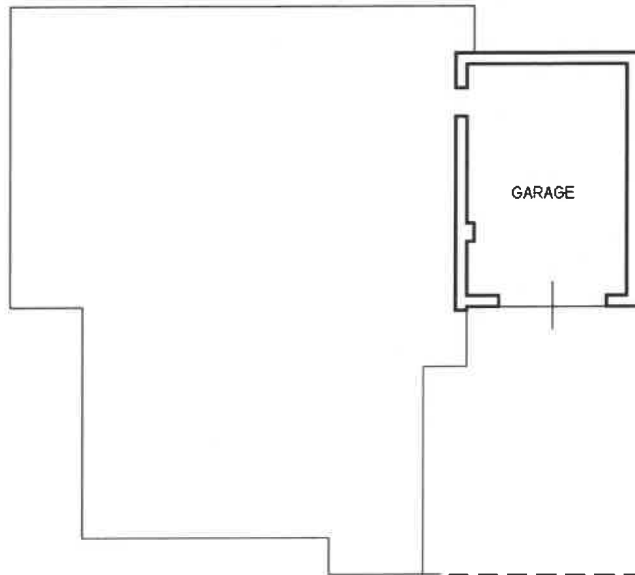

PIANO PRIMO SOTTOSTRADA H=2,70



Ultima planimetria in atti

Data: 28/05/2024 - n. T66505 - Richiedente: DNTGRL67B27C972F

Totale schede: 1 - Formato di acquisizione: A4(210x297) - Formato stampa richiesto: A4(210x297)