Data presentazione: 14/11/1960 - Data: 24/02/2016 - n. FG0044124 - Richiedente PETRONELLI AMEDEO

MODULARIO
F. – Cat. S. T. – 315

MOD. B (*Nuovo Catasto Edilizio Urbano*)

Lire 20

MINISTERO DELLE FINANZE
DIREZIONE GENERALE DEL CATASTO E DEI SERVIZI TECNICI ERARIALI

NUOVO CATASTO EDILIZIO URBANO

(R. DECRETO-LEGGE 13 APRILE 1939, N. 652)

Planimetria dell'immobile situato nel Comune di CERIGNOLA *Via* LARGO CASTELLO

Ditta SCIRETTA GIUSEPPE nato a Rocchetta S. Antonio il 15/5/1920

Allegata alla dichiarazione presentata all'Ufficio Tecnico Erariale di FOGGIA

Tagliando di riscontro
SCHEDA NUMERO
1
N. 1493259

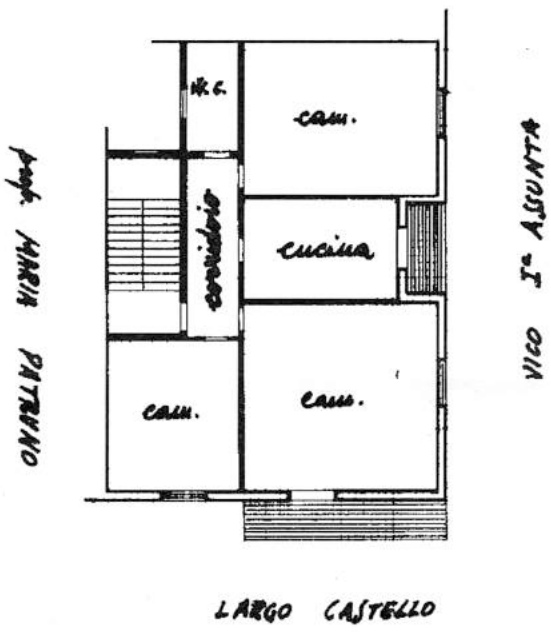

H = m. 3,05

Piano 4.o

C1904283

ORIENTAMENTO

N

SCALA DI 1:200

SPAZIO RISERVATO PER LE ANNOTAZIONI D'UFFICIO

DATA

PROT. N°

UFFICIO TECNICO ERARIALE
14 NOV 60
N. 109 Mc

Compilata dall'ing. Luigi Cela
(Titolo, nome e cognome del tecnico)

Iscritto all'Albo degli ingegneri
della Provincia di FOGGIA
DATA 20 ottobre 1960
Firma: Ing. Luigi Cela

ISTITUTO POLIGRAFICO DELLO STATO

oricati - Situazione al 24/02/2016 - Comune di CERIGNOLA(C514) - < Foglio: 202 Particella: 586 - Subalterno 14 >
JALE BONA n. 2 piano: 4;

Data presentazione: 14/11/1960 - Data: 24/02/2016 - n. FG0044124 - Richiedente PETRONELLI AMEDEO
Tot.schede: 1 - Formato di acq.: A3(297x382) - Fatt. di scala: 1:1