



Lotto 1,2 - Individuazione del fabbricato ospitante i cespiti in esame, situato in Via Antonio Gramsci, in Lamezia Terme - Sambiase (CZ), e censito al Catasto Urbano del Comune Calabrese, al Foglio di mappa 84, Particella 1136, Sub 49 (LOTTO 1), e Sub 1104 (LOTTO2).



Vista dell'accesso al fabbricato, ospitante Lotto 1.



Lotto 1 – Parte comune, accedente ai piani del palazzo.



Lotto 1 – Vista ingresso all'appartamento.



Lotto 1 – Interno del cespite allocato al piano quarto.



Lotto 1 – Vista del salotto.



Lotto 1 – Cucina.



Lotto 1 – Altra vista della cucina.



Foto 9

Lotto 1 – Particolare della cucina.



Foto 10

Lotto 1 – Cucina con vista sul salotto.



Lotto 1 – Salotto con vista negli altri ambienti dell'appartamento.



Lotto 1 – Disimpegno che immette alla camera da letto ed allo studio.



Lotto 1 – Ripostiglio.



Lotto 1 – Altra vista del ripostiglio.



Lotto 1 – Bagno.



Lotto 1 – Altra vista dei servizi igienici.



Lotto 1 – Vista particolare del bagno.



Lotto 1 – Vista particolare del lotto 1.



Foto 19

Lotto 1 – Interno camera adibita ad ufficio.



Foto 20

Lotto 1 – Altra vista dell'ufficio.



Foto 21

Lotto 1 – Camera da letto matrimoniale.



Foto 22

Lotto 1 – Altra vista della camera.



Scala di accesso al lastrico solare situato all'ultimo piano del palazzo.

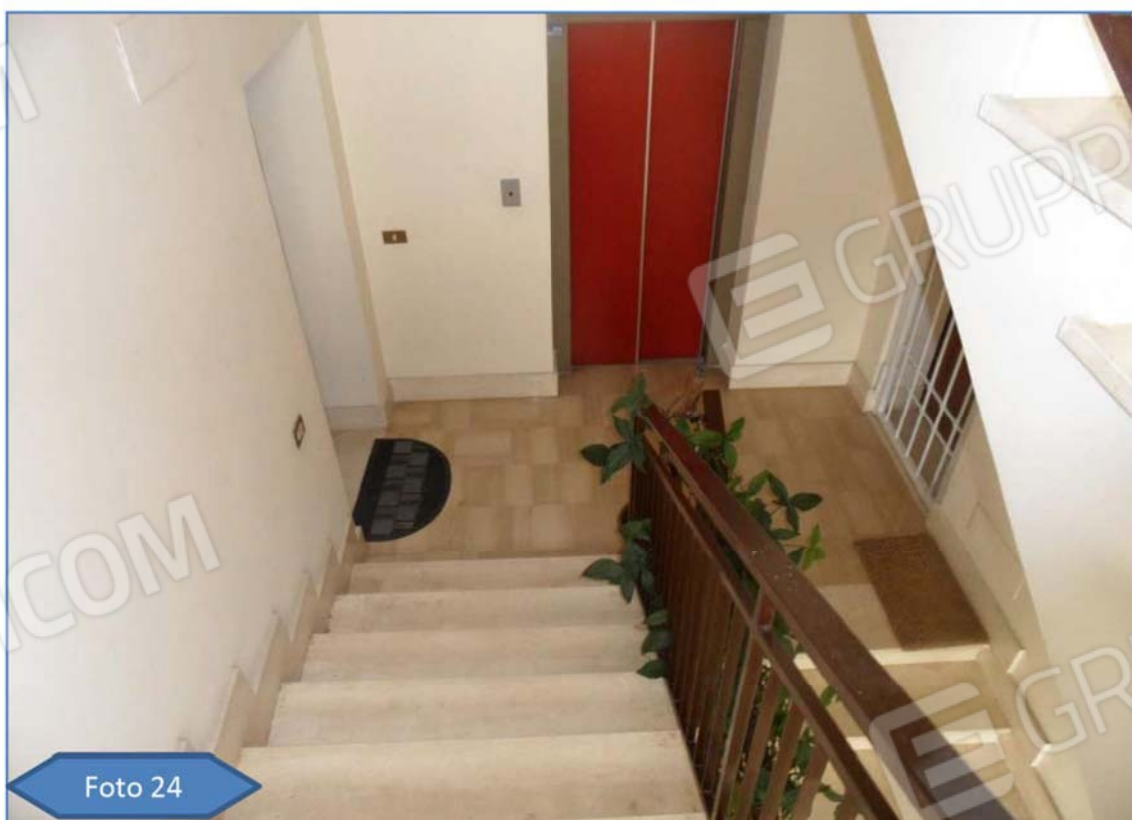

Altra vista della scala.



Foto 25

Lotto 1 – Deposito al sottotetto.



Foto 26

Lotto 1 - Altra vista del deposito.



Foto 27

Lotto 1 – Veduta della porta d'accesso al vano ascensore



Foto 28

Lotto 1 – Particolare del varco che dal deposito, immette al lastrico solare.



Lotto 1 – Lastrico solare.

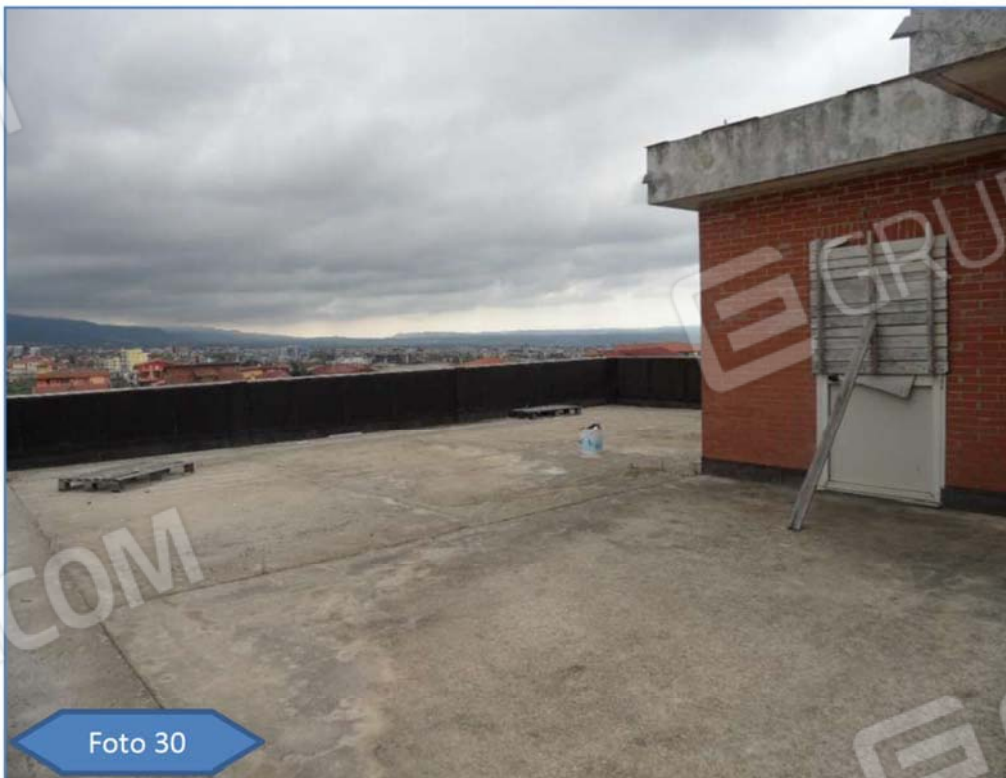

Lotto 1 – Altra vista del lastrico.



Foto 31

Lotto 1 – Ulteriore veduta del lastrico, «diretta a Sud».



Foto 32

Lotto 1 – Vista particolare.



Lotto 1 – Vista direzionata ad Est.

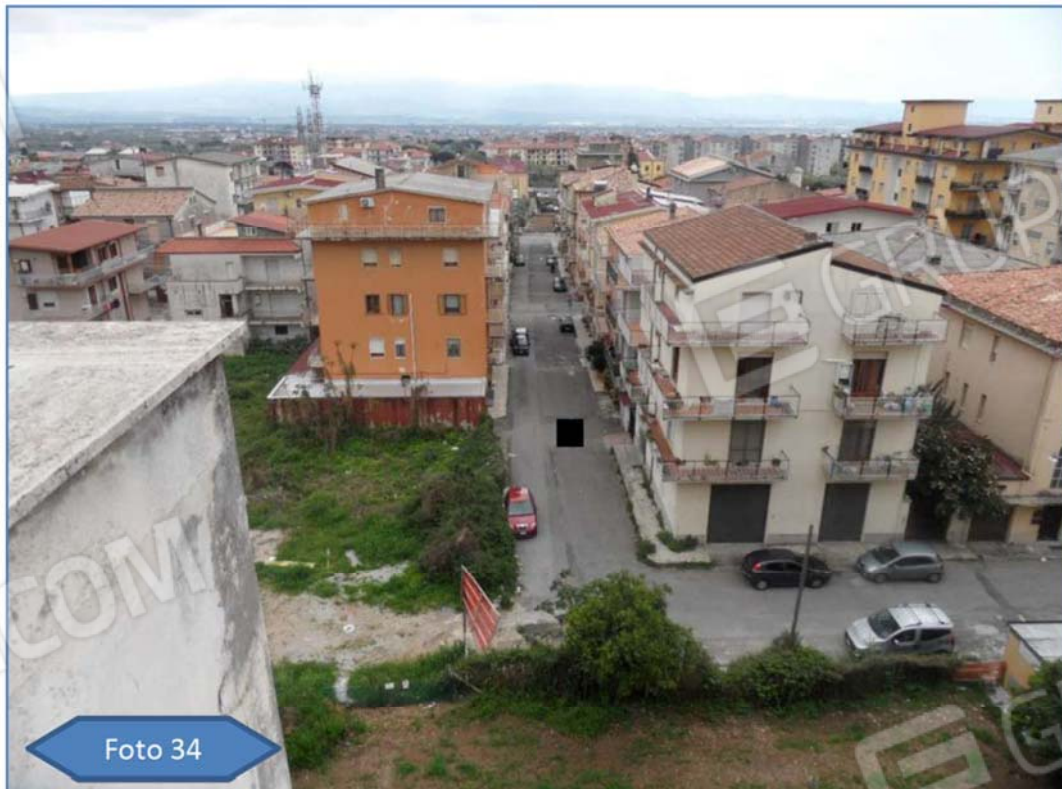

Lotto 1 – Vista panoramica dal lastrico, lato Nord.



Lotto 1 – Altro panorama su Lamezia direttamente dal lastrico.



Lotto 2 – Rampa di accesso al lotto 2, da via Gramsci, lato Nord.



Parte Comune – Accesso ai box del piano seminterrato.



Lotto 2 – Vista dell'accesso al bene in questione.



Lotto 2 – Altra veduta del box/garage.



Lotto 2 – Vista particolare del lotto 2.



Foto 41

Lotto 3 – Individuazione del fabbricato ospitante il bene in esame, situato in Contrada Chianella di Mortilla, in Gizzeria (CZ), e censito al Catasto Urbano del Comune Calabrese, al Foglio di mappa 37, Particella 1174, Sub 1.



Foto 42

Lotto 3 – Strada di accesso al lotto 3, Contrada Chianella di Mortilla, Gizzeria (CZ).



Lotto 3 – Abitazione in questione e oggetto di stima.

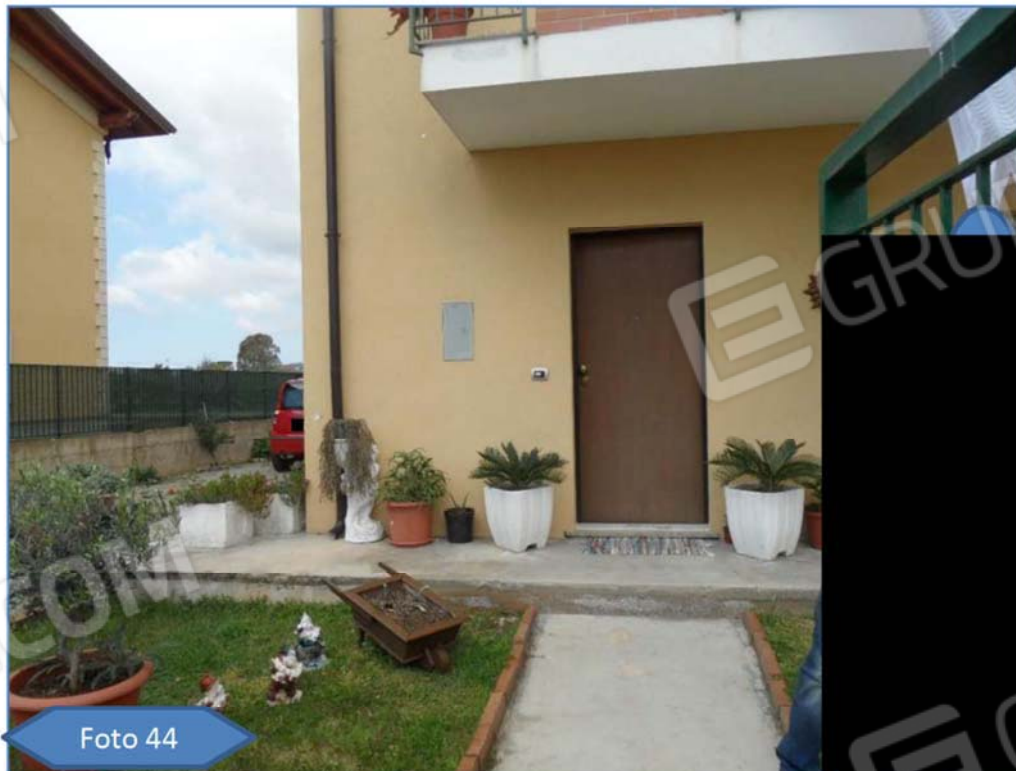

Lotto 3 – Accesso all'abitazione, lato Sud.



Lotto 3 – Salotto situato all'ingresso della casa.



Lotto 3 – Vista particolare del salotto.



Lotto 3 – Scorcio della cucina.



Lotto 3 - Vista della cucina.



Lotto 3 – Altra veduta della cucina.



Lotto 3 – Deposito/lavanderia, accessibile dal locale citato in precedenza.



Foto 51

Lotto 3 – Altra vista della lavanderia.



Foto 52

Lotto 3 – Bagno a servizio al piano terra.



Lotto 3 – Altra vista del bagno.



Lotto 3 – Scale accedenti al piano primo.



Lotto 3 – Corridoio al piano primo, con vista sui vari ambienti della casa.



Lotto 3 – Bagno a servizio della casa, posto al piano primo.



Lotto 3 - Ulteriore veduta del bagno.



Lotto 3 – Vista del bagno, direzionata al corridoio.



Lotto 3 – Vista di una delle camere da letto.



Lotto 3 – Camera da letto.



Lotto 3 – Camera da letto, lato Sud.



Lotto 3 – Balcone con accesso dalla stanza da letto sù citata.



Lotto 3 – Altra vista del balcone.



Lotto 3 – Altra stanza per ospiti, situata al piano primo dell'abitazione.



Foto 65

Lotto 3 – Altra stanza da letto, lato Sud-Est.



Foto 66

Lotto 3 – Camera da letto matrimoniale.



Lotto 3 – Altra vista della camera da letto padronale.



Lotto 3 – Vista particolare della camera da letto matrimoniale.



Foto 69

Lotto 3 – Scala che accede al piano sottotetto.



Foto 70

Lotto 3 – Particolare della scala.



Lotto 3 – Sottotetto.

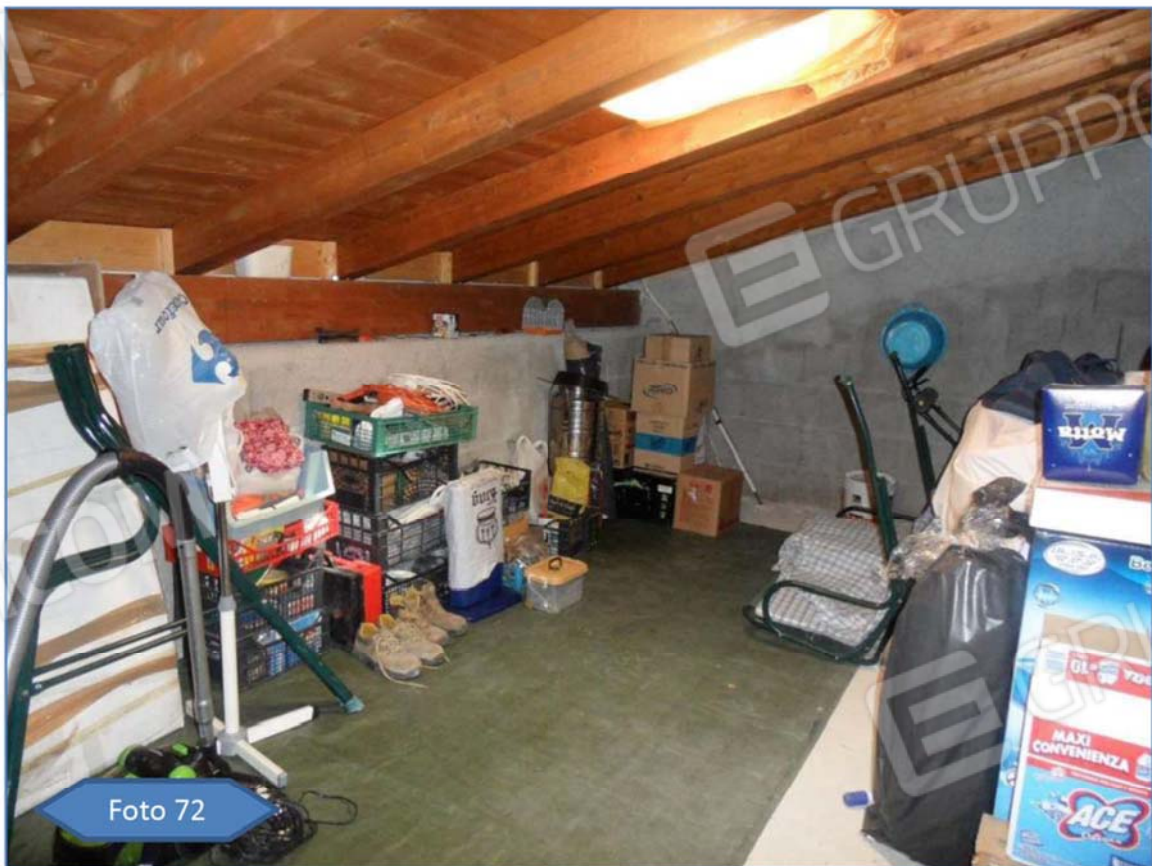

Lotto 3 - Altra vista del sottotetto.



Foto 73

Lotto 3 – Vista particolare dei travi in legno del sottotetto.



Foto 74

Lotto 3 – Ulteriore vista del sottotetto.



Foto 75

Lotto 3 – Giardino esterno all'abitazione.

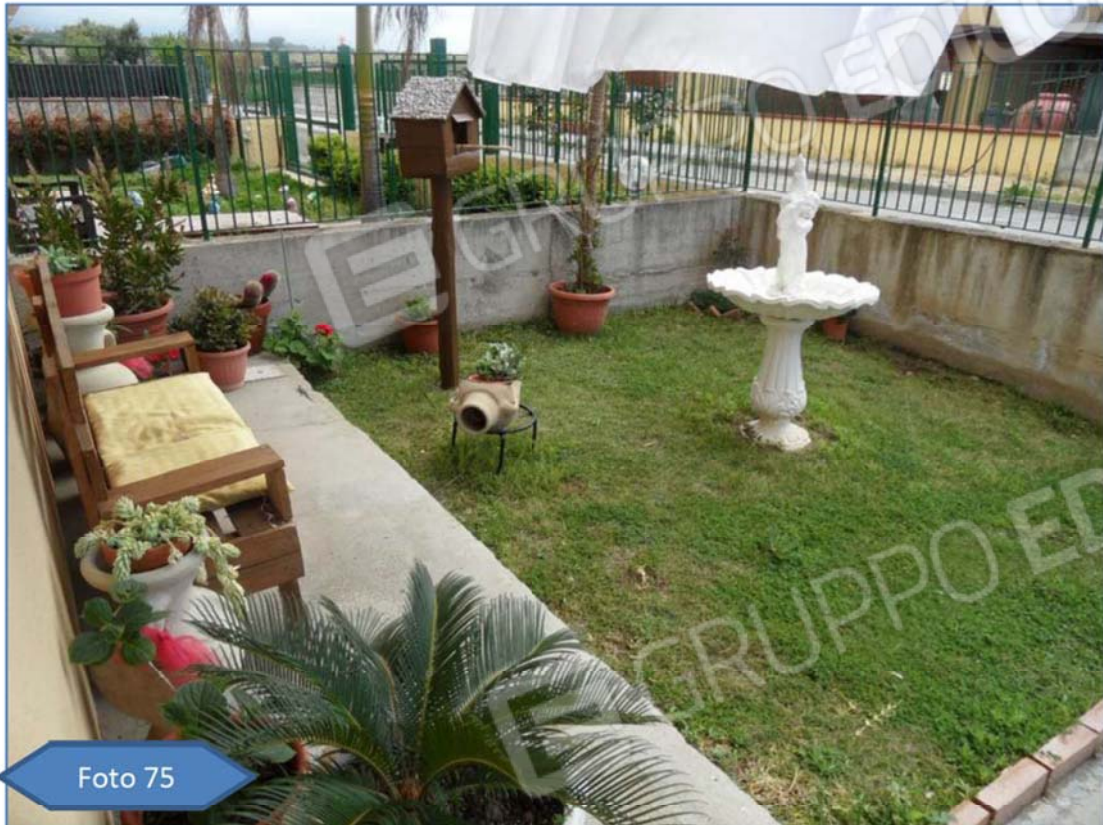

Foto 76

Lotto 3 – Esterno lotto 3, lato Ovest.

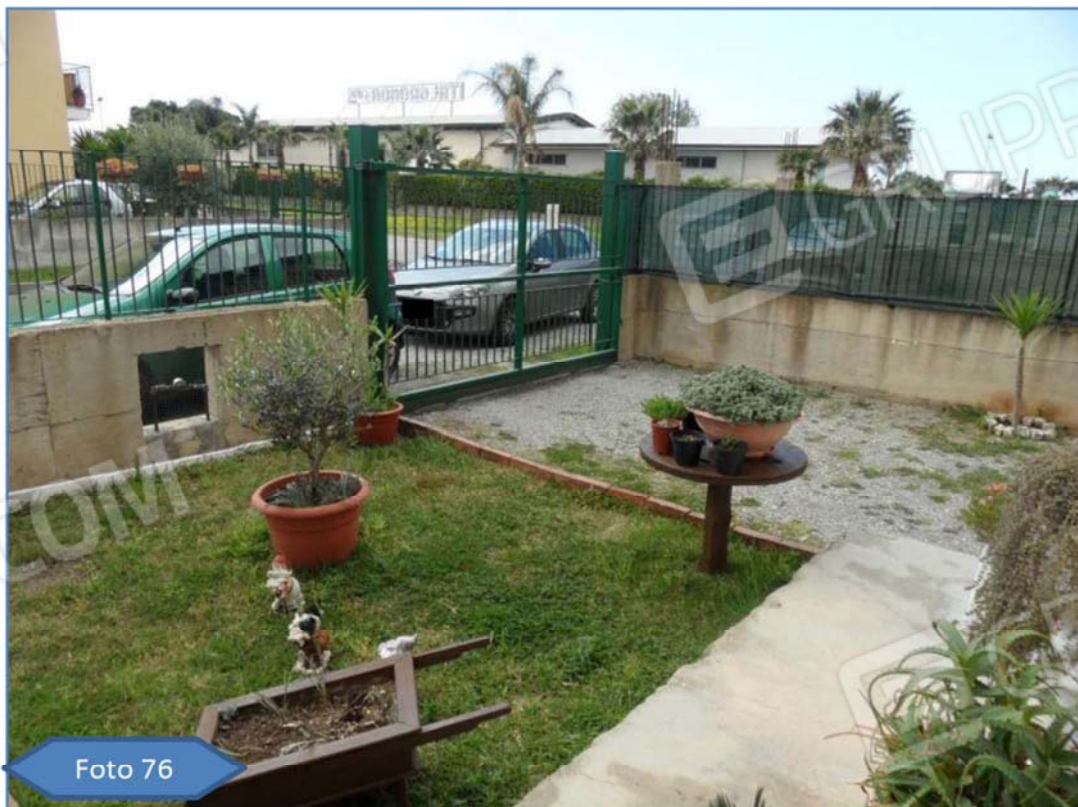

Foto 77

Lotto 3 – Altra vista esterna.



Foto 78

Lotto 3 – Spazio esterno con accesso dalla cucina.