



Foto n° 21 – Vista della porta di accesso all'appartamento del secondo piano.



Foto n° 22 – Foto scattata all'interno dell'appartamento. Ottimo lo stato di finitura delle pareti.



Foto n° 23 – Vista del quadro elettrico posto all'interno dell'appartamento del secondo piano. L'impianto elettrico risulta di recente fattura ed a norma con le vigenti leggi in materia di impianti, essendo dotato di differenziale magnetotermico (salvavita) e di interruttori generali per le prese e le luci.



Foto n° 24 – Vista del citofono.



Foto n° 25 – Foto scattata alla luce di emergenza posta nel corridoio.



Foto n° 26 – Foto scattata nel corridoio. Ottimo lo stato di finitura delle pareti, essendo tinteggiate e rifinite con lo spatolato.



Foto n° 27 – Scala di accesso ai piani superiori tutta rivestita in marmo.



Foto n° 28 – Foto scattata al pavimento in gres porcellanato in buono stato.



Foto n° 29 – Vista delle pareti della cucina. Le stesse sono tutte rivestite con una fascia in piastrelle in maiolica nella zona interessata dai componenti mentre nella restante parte sono rifinite con tinteggiatura e spatolato.



Foto n° 30 – Foto scattata all'unità interna della pompa di calore a servizio dell'appartamento.



Foto n° 31 – Foto scattata all'unità esterna della pompe di calore a servizio dell'appartamento.



Foto n° 32 – Vista del ballatoio esterno prospiciente la via Toselli. Lo stesso risulta pavimentato con monocottura e ben rifinito.



Foto n° 33 – Vista delle pareti e degli infissi alla veneziana. Le pareti sono intonacate ma prive dello strato di finitura.



Foto n° 34 – Vista del ballatoio esterno prospiciente la via Dabormida. Lo stesso risulta pavimentato con monocottura e ben rifinito.



Foto n° 35 – Foto scattata alla porta a scomparsa che consente l'ingresso nel bagno. Ottimo lo stato di finitura.



Foto n° 36 – Foto scattata all'interno del bagno. Tutte le pareti sono rivestite con piastrelle in maiolica. Sono presenti sia i pezzi sanitari che le rubinetterie di ottima fattura.





Foto n° 37 – Foto scattata al pavimento in maiolica posto nel bagno.



Foto n° 38 – Foto scattata al piatto doccia ed al box. Ottimo lo stato di finitura.



Foto n° 39 – Foto scattata allo scaldacqua da 30 litri posto a servizio del bagno.



Foto n° 40 – Foto scattata all'infisso interno a taglio termico ed a quello esterno del tipo con apertura alla veneziana



Foto n° 41 – Foto scattata alle pareti della camera da letto al fine di evidenziare l'ottimo stato di rifinitura (spatolato).



Foto n° 42 – Altra foto scattata ad una delle pareti della camera da letto al fine di evidenziare l'ottimo stato di rifinitura (spatolato).



Foto n° 43 – Porta balcone del tipo scorrevole che consente l'accesso al ballatoio esterno. L'infisso è a taglio termico.



Foto n° 44 – Foto scattata agli interruttori dell'impianto elettrico. Lo stesso risulta a norma con le attuali leggi ed è di recente fattura.



Foto n° 45 – Foto scattata alla parete ed agli interruttori dell’impianto elettrico della cameretta. La stessa risulta ben rifinita.

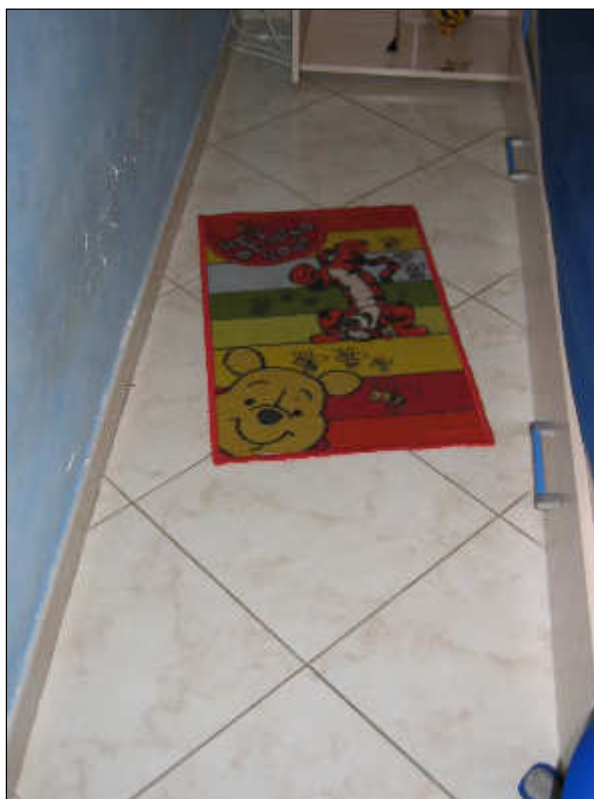

Foto n° 46 – Altra foto scattata al pavimento in monocottura posto all’interno della cameretta.