



Comune: (PE) COLONNELLA
 Foglio: 8
 Scala originale: 1:2000
 Dimensione cornice: 776.000 x 552.000 metri
 9 Apr 2024 15:18:32
 Protocollo pratica T278748/2022

**Agenzia del Territorio
CATASTO FABBRICATI**
Ufficio provinciale di
Teramo

Dichiarazione protocollo n. TE0027506 del 18/03/2005
Planimetria di u.i.u. in Comune di Colonnella
Contrada San Giovanni

civ. SNC

Identificativi Catastali:
Sezione: 3
Foglio: 3
Particella: 792
Subalterno:

Compilata da:
Di Gaspare Paolo
Iscritto all'albo:
Architetti
Prov. Teramo N. 389

Scheda
Scala 1: 200

Ultima planimetria in atti

Data: 09/04/2024 - n. T284049 - Richiedente: PLLVNT81B58A488C

Totale schede: 1 - Formato di acquisizione: A3(297x420) - Formato stampa richiesto: A4(210x297)

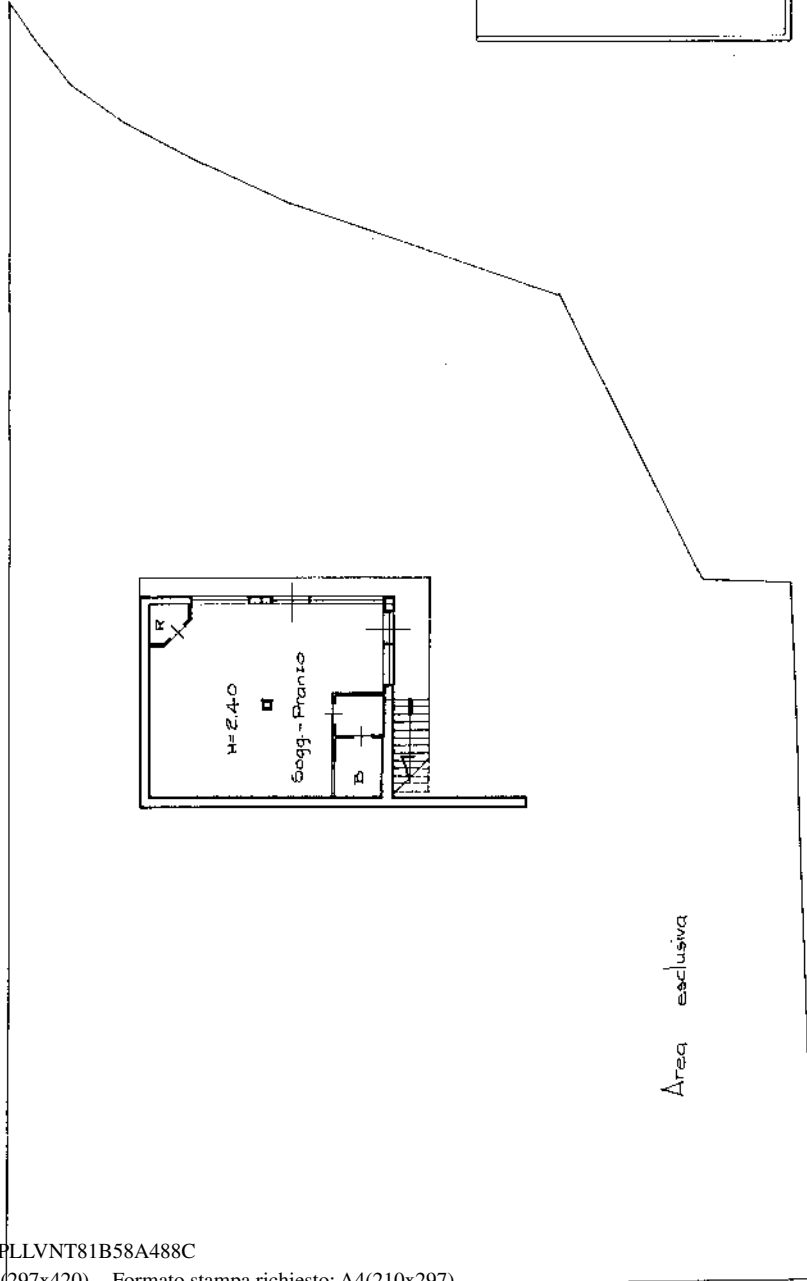

Piano Terra

Piano Primo

**Agenzia del Territorio
CATASTO FABBRICATI
Ufficio Provinciale di
Teramo**

ELABORATO PLANIMETRICO	
Compilato da: Di Gaspare Paolo	
Iscritto all'albo: Architetti	
Prov. Teramo	N. 389

Comune di Colonnella	Protocollo n. TE0107252 del 09/09/2004
Sezione: Foglio: 3 Particella: 792	Tipo Mappale n. 74639 del 22/06/2004
Dimostrazione grafica dei subalterni	Scala 1 : 400

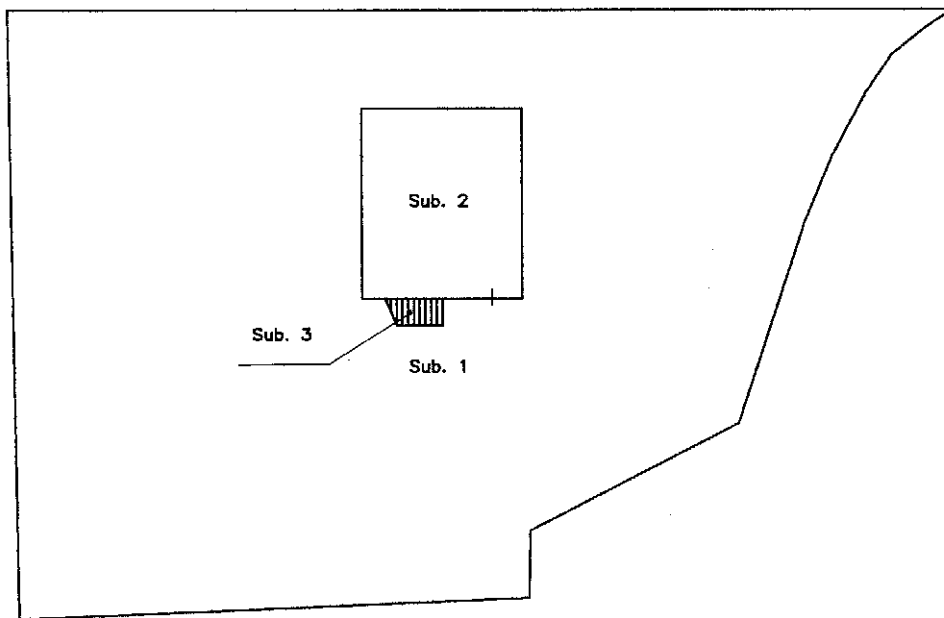

PIANTA PIANO TERRA

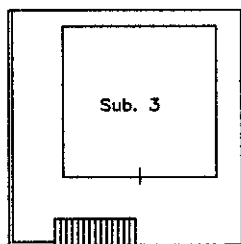

PIANTA PIANO PRIMO

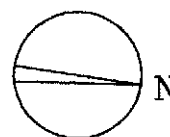

Ultima planimetria in atti