

ESTERNO CONDOMINIALE

ESTERNO CONDOMINIALE







RISTORANTE

RISTORANTE





RISTORANTE

RISTORANTE





RISTORANTE

SALA P.S1 RISTORANTE





SALA P.S1 RISTORANTE





GRESSO P.S1

CUCINA





CUCINA

ANTIBAGNO P. S1





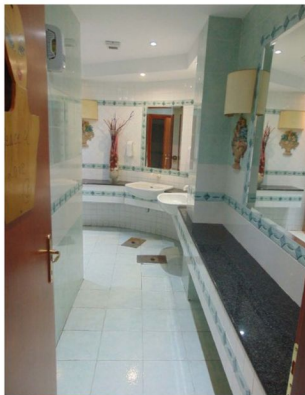

BAGNI P. S1

BAGNI P. S1







SALONE PIANO TERRA

SALONE PIANO TERRA



INGRESSO SALONE (ED AI LOTTI 3 E 4) PIANO TERRA



Data presentazione: 28/12/2000 - Data: 17/02/2001 - n. 1308/996 - Rischiodata: MIT/158/2001.271.3198



MINISTERO DEL TERRITORIO  
DIPARTIMENTO DEL TERRITORIO  
**CATANOTERMO URBANO** (D.M. 13-4-1998) n. 500



Planimetria di s.l.s. in Comune di MONTE ODONATE (CA) - via S. GIUSEPPINA n. 61 - 07020 - tel. 0733/211111

### PIANO SEMINTERATO - RISTORANTE

STRADA VICINALE DELLA PASTA



STRADA VICINALE DELLA PASTA

### PIANO TERRA - RISTORANTE

STRADA VICINALE DELLA PASTA

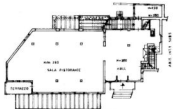

STRADA VICINALE DELLA PASTA

ORIENTAMENTO



Scala 1:100

Denominazione di via	01	Indirizzo di via	02
Indirizzo di via	03	Indirizzo di via	04
Indirizzo di via	05	Indirizzo di via	06
Indirizzo di via	07	Indirizzo di via	08
Indirizzo di via	09	Indirizzo di via	10

REDAZIONE ALLIGI  
19/12/00

Ultimo governo in carica  
Data presentazione: 28/12/2000 - Data: 17/02/2001 - n. 1308/996 - Rischiodata: MIT/158/2001.271.3198  
Titolo sottile: 1 - Formulario di acquisizione: A1/2/01/4/01 - Formulario di acquisizione: A1/2/01/4/01

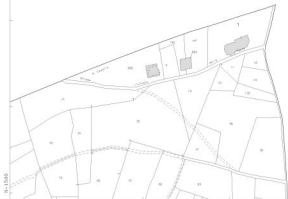

N-1000

D-3700

I Particella: 1

Comune: MONTIC COMATRE  
Pag. 10 / 20

Scala originale: 1:2000  
Dimensione cartina: 500.000 x 375.000 metri

20-Apr-2021 16:24:52  
Prod. n. 9101915/2021