

Catasto dei Fabbricati - Situazione al 28/05/2012 - Comune di PALAGONIA(G253) - < Foglio: 14 Particella: 1006 > - Sub: VIA ANTONELLI n. 1 piano: T;

GRILLO SALVATORE

MUSUMECI SALVATORE

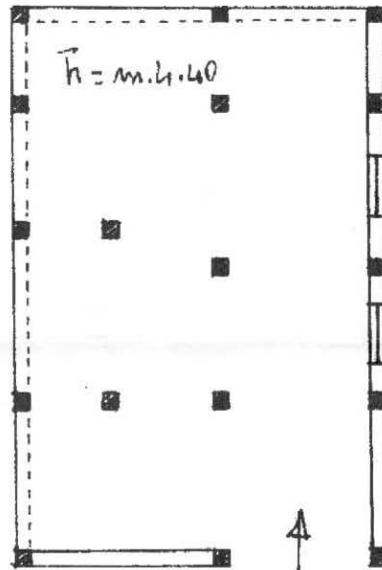

VIA PITAGORA

VIA P. ANTONELLI

SPAZIO RISERVATO PER LE ANNOTAZIONI D'UFFICIO

DATA

30-4-1984

PROT. N°

159 -

PALAGONIA
S. MARIA
19-5-84

Compilata da

Iscritto all'

della Provin

DATA 19-5-84

Firma: Gela

N=7500

DOC. 16

E=4300



Particella: 1006

Comune: PALAGONIA
Foglio: 14 All: B

Scala originale: 1:1000
Dimensione cornice: 267.000 x 189.000 metri

28-Mar-2012 9:34
Prot. n. T72310/2012

ESECUZ. IMMOB. N°59/1986 TRIBUNALE DI CALTAGIRONE

Promossa da Cassa Rurale Palicorum

contro

DEBITORI ESECUTATI

Disegni allegati alla consulenza tecnica d'Ufficio.

TAV. A

Scala 1:100

Fabbricato sito a Palagonia in via Antonelli n.1

Censito al N.C.E.U. al foglio 14 particella 1006

Superficie coperta piano terra mq 147,50

Superficie coperta piano interrato mq 15,50

