

MODULARIO
F. rig. rend. 487



MINISTERO DELLE FINANZE
DIPARTIMENTO DEL TERRITORIO
CATASTO EDILIZIO URBANO (RDL 13-4-1939, n. 652)

MOD. **DM** (CEU)

LIRE
500

Planimetria di u.i.u. in Comune di MARATEA via SAN FRANCESCO civ.

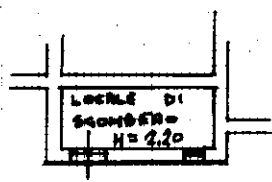

PIANTA PIANO SEMINTERRATO

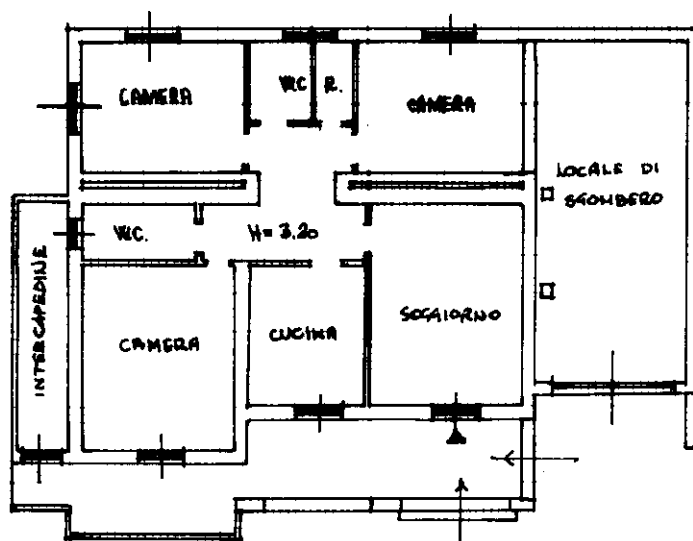

PIANTA PIANO TERRA

ORIENTAMENTO

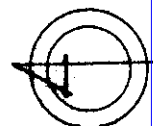

SCALA DI 1:300

Catasto dei Fabbricati - Situazione al 07/06/2021 - Comune di MARATEA (E919) - < Foglio: 51 - Particella: 1976 - Subalterno: 0 >
VIA SAN FRANCESCO n. 39 piano: 51-T

Dichiarazione di N.C.
Denuncia di variazione

Compilata da GEOM. IANNINI GIORGIO
(Titolo, cognome e nome)

RISERVATO ALL'UFFICIO

Data presentazione:02/05/2000 - Data: 07/06/2021 - n. T357130 - Richiedente: DRSSNT74E59F839P

Totale schede: 1 - Formato di acquisizione: A4(210x297) - Formato stampa richiesto: A4(210x297)

F. 51 della provincia di POTENZA n.
n. 1576 sub.
data Firma [Signature]