

Dot.Ing. GIUSEPPE CAMPANELLI

Studio in Fr.me Cusciano, n. 73 64045, Montorio al Vomano (TE) tel.: 0861/221230 - cell.: 338 864770

UBICAZIONE INTERVENTO:
COMUNE di CONTROGUERRA - Provincia di Teramo
CONTRADA PAZZANO

PROGETTO:

ESECUZIONE IMMOBILIARE n. 163/2017

OGGETTO

RESTITUZIONE GRAFICA

SERIE

TAVOLA N°

DOCUMENTO

0

RILIEVO FOTOGRAFICO

di 5

SETTEMBRE 2018

scala: varie

Consulenza

Collaborazione per l'architettonico:

AGGIORNAMENTI

CODICE DOCUMENTO

A B C D



FOTO AEREA - CONTRADA PAZZANO Comune di
CONTROGUERRA

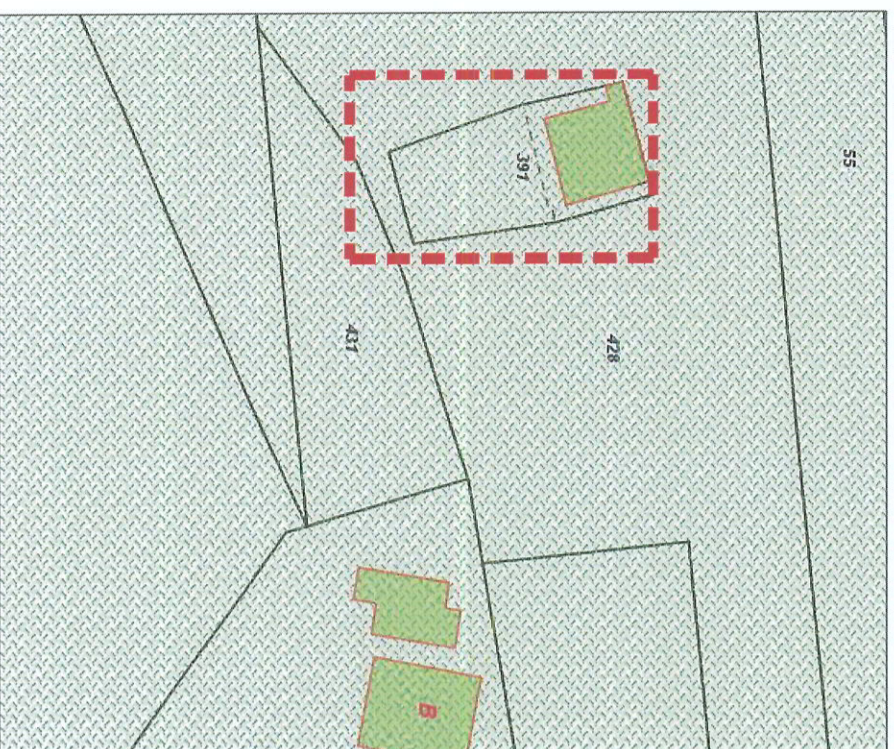

STRALCIO DI PRE - Comune di CONTROGUERRA
art. 21 N.T.A. - ZONE AGRICOLE

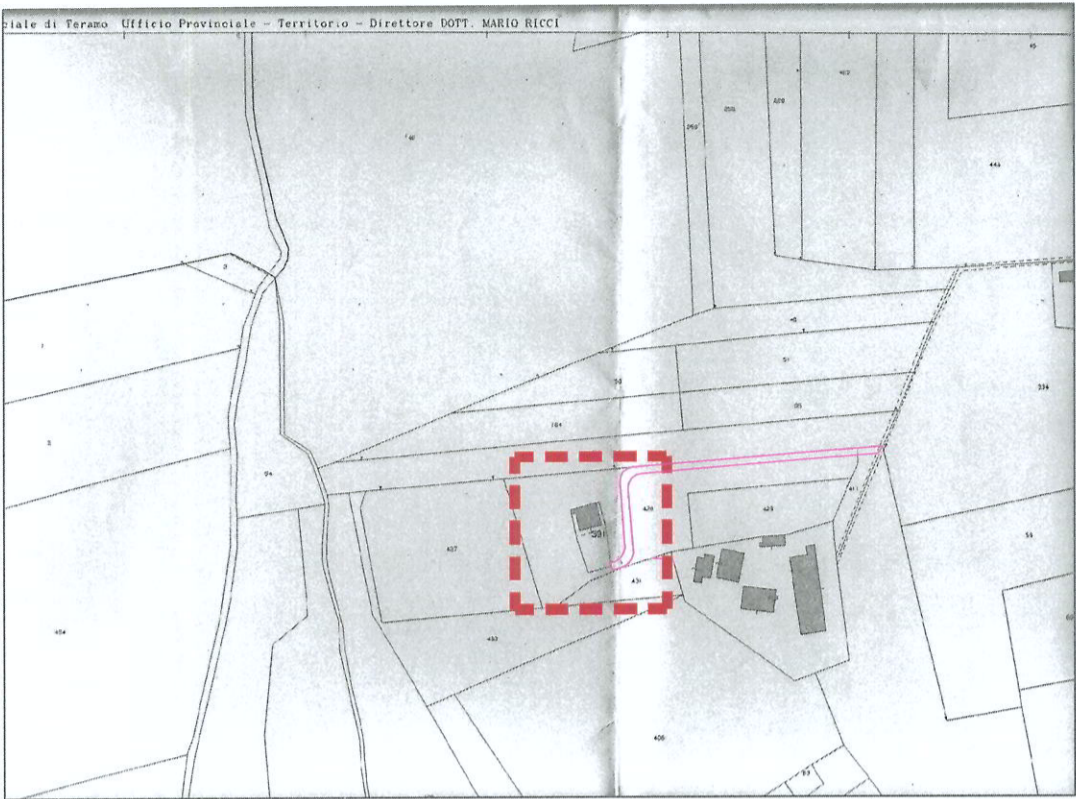

*STRALCIO DI PLANIMETRIA CATASTALE -
CONTRADA PAZZANO Comune di
CONTROGUERRA*



Indicativamente viene rappresentata la Servitu' di Passaggio che dev'essere attivata;



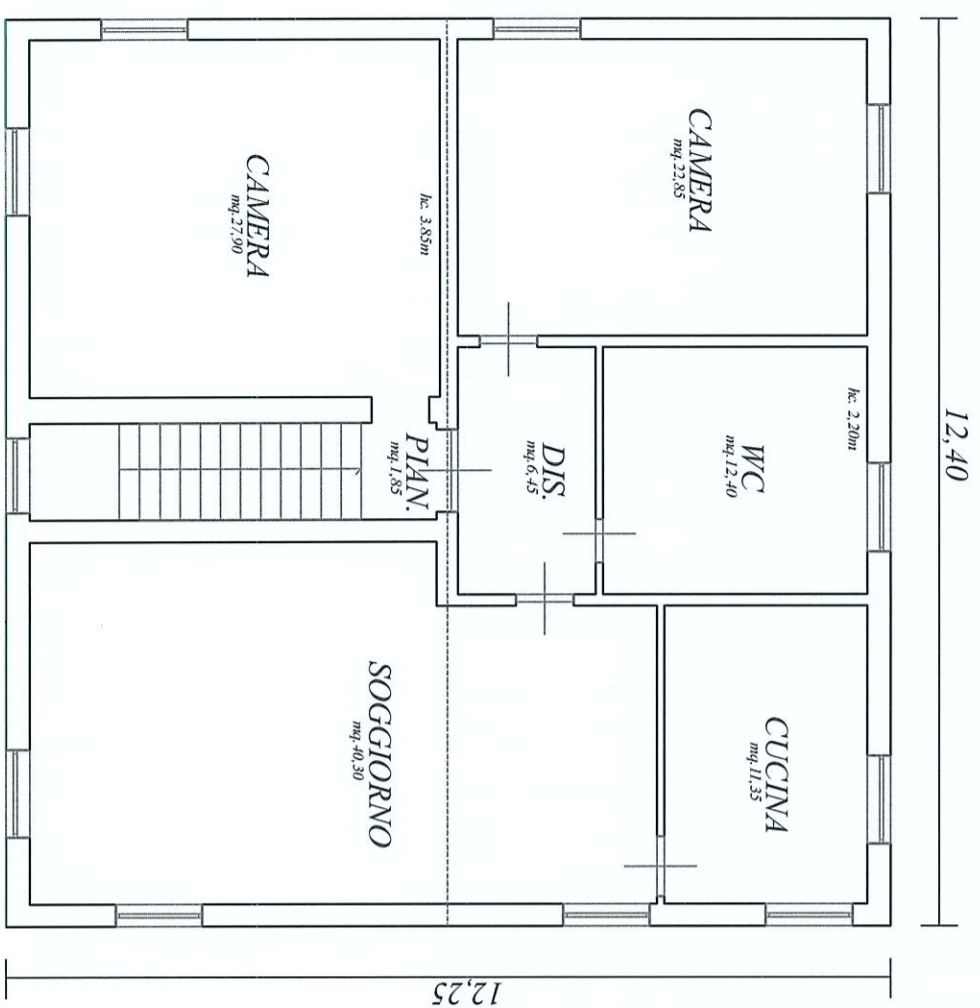

PIANTA PIANO PRIMO H. variabile

SUPERFICIE CALPESTABILE:	
PIANO PRIMO:	121,25 mq.
Vano scala:	6,00 mq.
SUPERFICIE LORDA:	
PIANO PRIMO:	151,90 mq.
Vano Scala:	6,00 mq.
TOTALE:	145,90 mq.



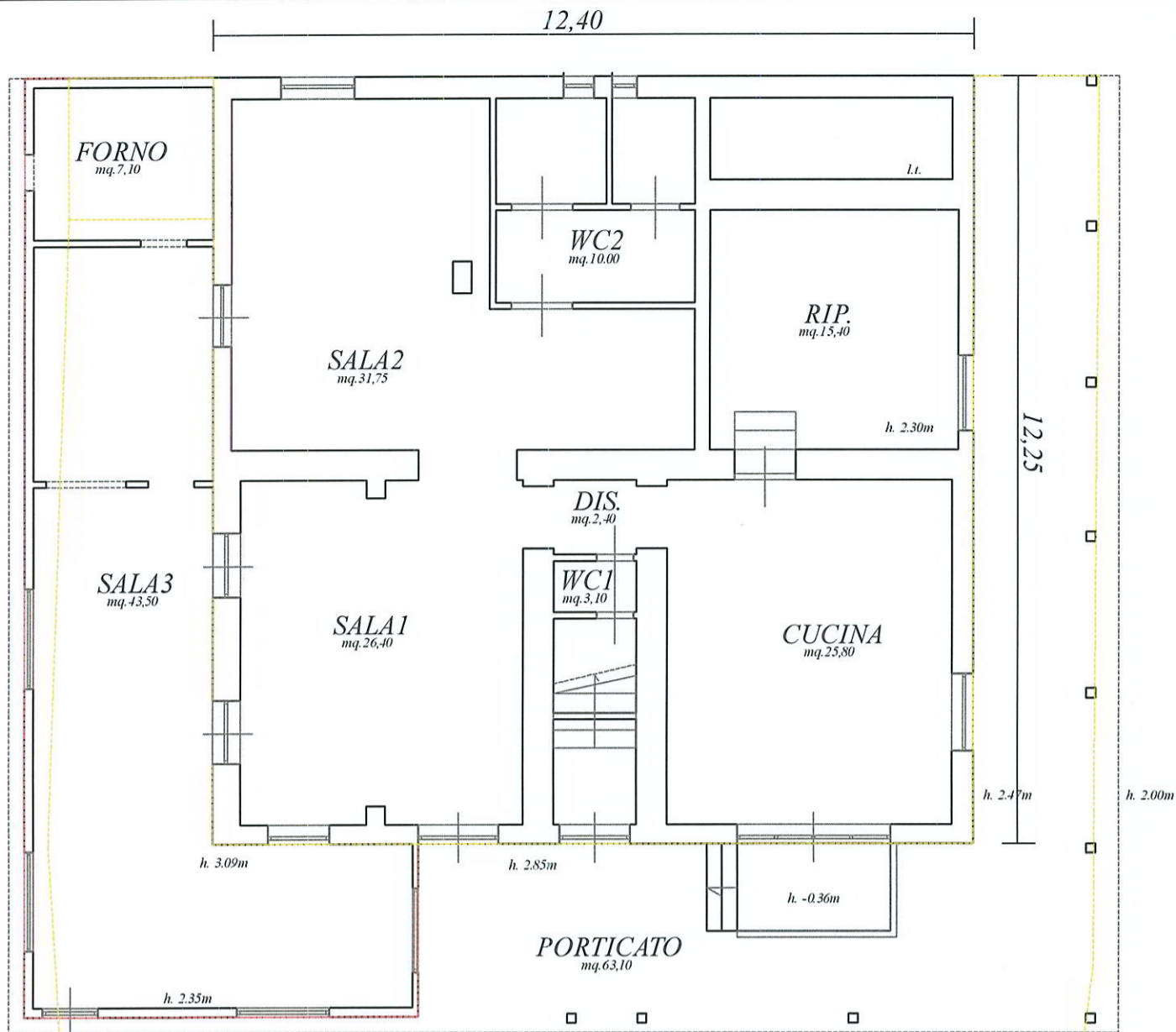



PIANTA PIANO TERRA H: 2.85m

SUPERFICIE CALPESTABILE:	
PIANO TERRA:	114,85 mq.
Sala 3 e Forno:	50,60 mq.
Porticato:	63,10 mq.
SUPERFICIE LORDA:	
PIANO TERRA:	151,90 mq.
Sala 3 e Forno:	54,95 mq.
Porticato:	63,10 mq.

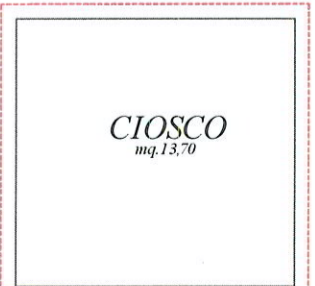
Part. 391



-  Elementi da demolire, o ripristinare lo stato iniziale dei fatti;
-  Lotto;

