

<b>ELABORATO PLANIMETRICO</b>		Completato da:		Iscritto all'albo: Architetti		Prov. Roma		N. 10491	
Comune di Rocca Priora		Sezione: Foglio: 32		Particella: 992		Pr. n. 30/06/2010		del	
Dimostrazione grafica dei subalterni						Tipo Mappale n. 124856		del 17/06/2010 Scala 1 : 1000	

Agenzia del Territorio  
**CATASTO FABBRICATI**  
Ufficio provinciale di Roma

Ultima planimetria in atti

Data: 27/01/2023 - n. T138020 - Richiedente: Telematico

Totale schede: 1 - Formato di acquisizione: A3(297x420) - Formato stampa richiesto: A4(210x297) - Fattore di scala non utilizzabile

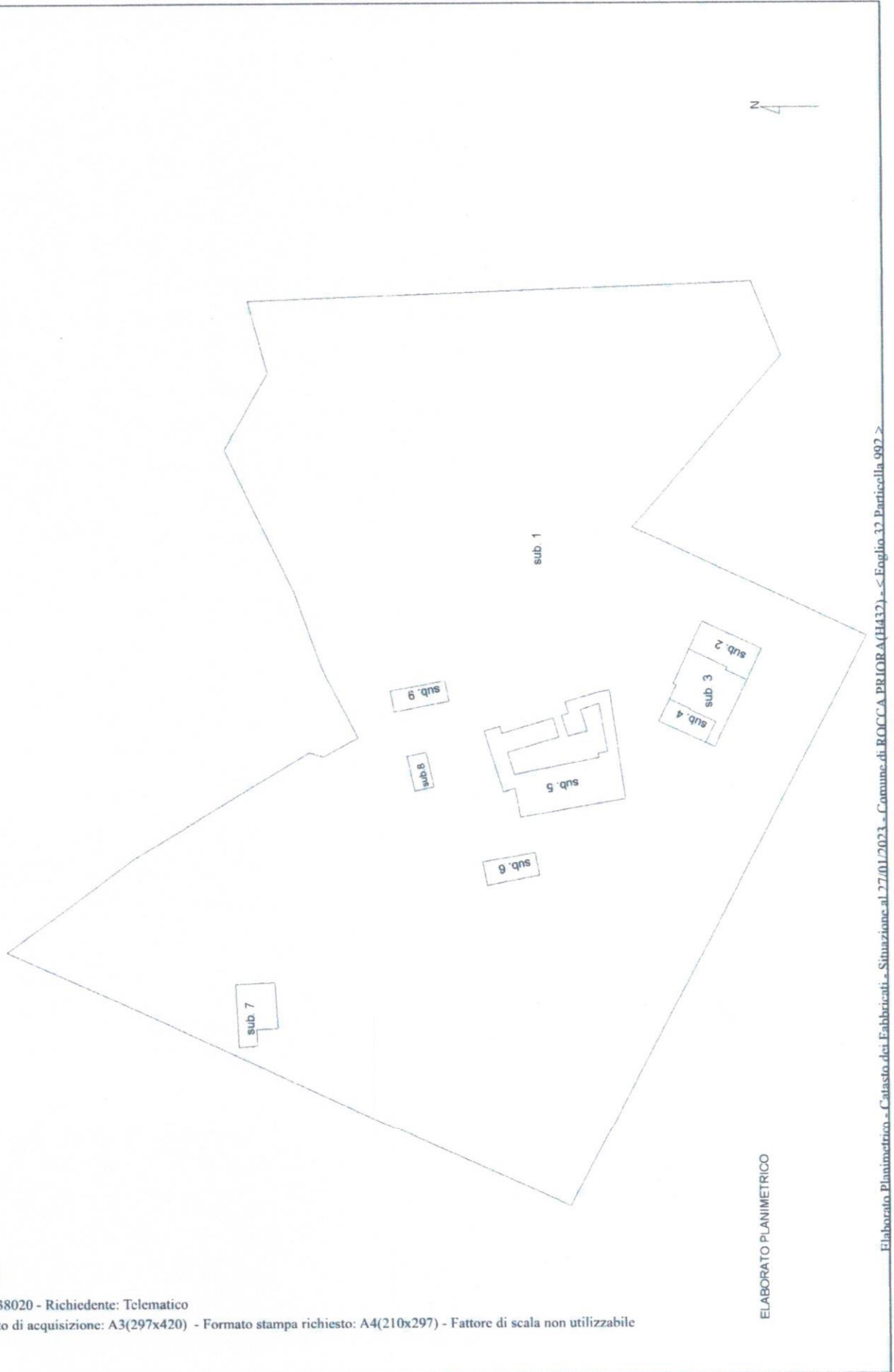

ELABORATO PLANIMETRICO

**Agenzia del Territorio  
CATASTO FABBRICATI  
Ufficio Provinciale di  
Roma**

Dichiarazione protocollata n. RM0784462aa1 30/06/2010

Planimetria di u.i.u. in Comune di Rocca Priora

Via Di Velletri

civ. SC

Identificativi Catastali:

Sezione:  
Foglio: 32  
Particella: 992  
Subalterno: 2

Compilata da:

Iscritto all'albo:  
Architetti

Prov. Roma

N. 10491

Scheda n. 1

Scala 1:100

**Piano Terra  
Hm: 3.20 m  
Abitazione**

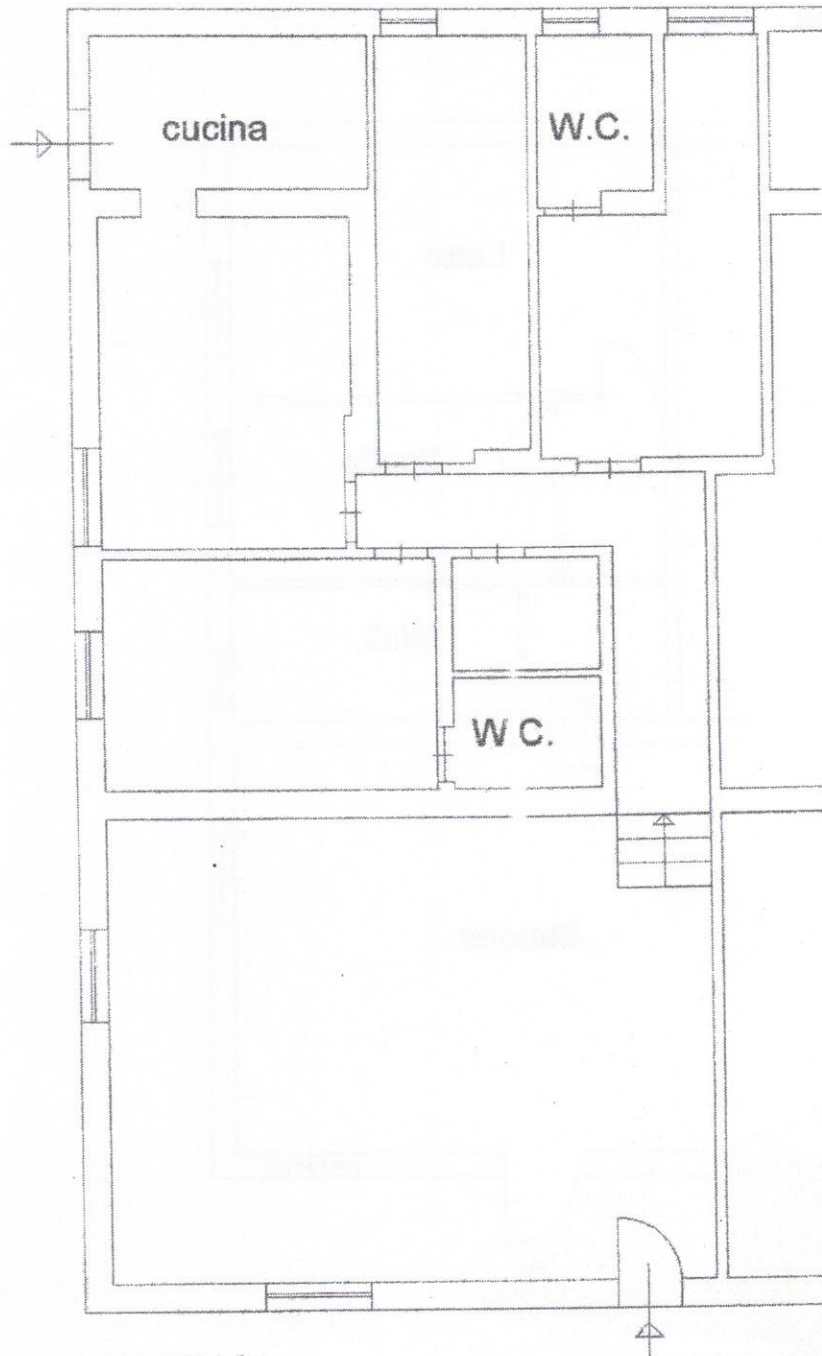

Ultima planimetria in atti

Data: 16/04/2023 - n. T41077 - Richiedente:

Totale schede: 1 - Formato di acquisizione: A4(210x297) - Formato stampa richiesto: A4(210x297)

**Agenzia del Territorio  
CATASTO FABBRICATI  
Ufficio Provinciale di  
Roma**

Dichiarazione protocollo n. RM0784462 del 30/06/2010

Planimetria di u.i.u. in Comune di Rocca Priora

Via Di Velletri

civ. SC

Identificativi Catastali:

Sezione:

Foglio: 32

Particella: 992

Subalterno: 4

Compilata da:

Iscritto all'albo:  
Architetti

Prov. Roma

N. 10491

Scheda n. 1

Scala 1:100

**Piano Terra  
Hm: 3.20 m  
Abitazione**

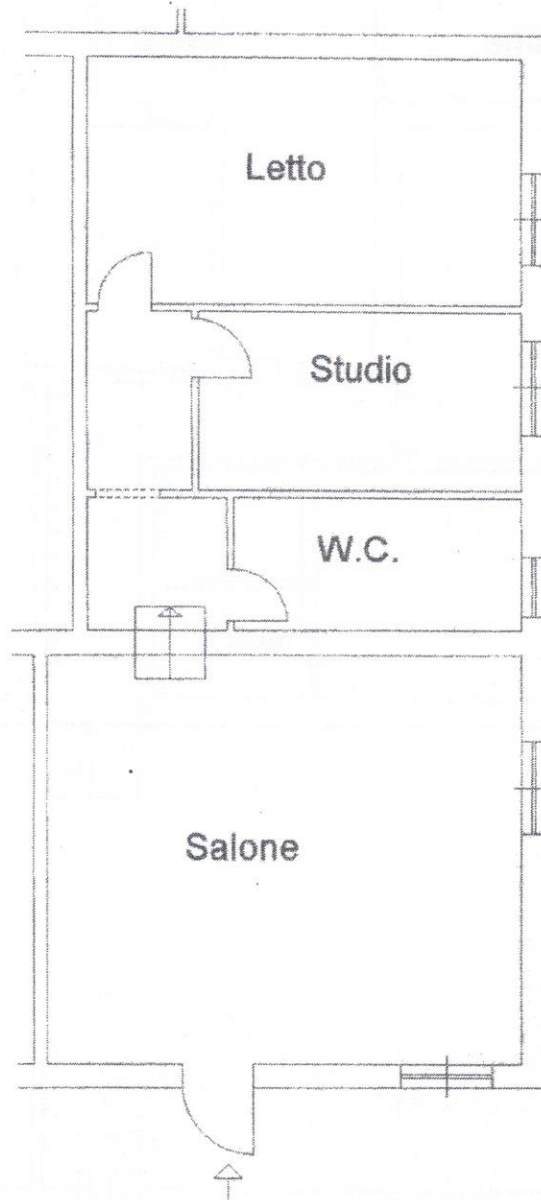

Ultima planimetria in atti

Data: 16/04/2023 - n. T41079 - Richiedente:

Totale schede: 1 - Formato di acquisizione: A4(210x297) - Formato stampa richiesto: A4(210x297)

**Agenzia del Territorio  
CATASTO FABBRICATI  
Ufficio Provinciale di  
Roma**

Dichiarazione protocollo n. RM0784462del 30/06/2010

Planimetria di u.i.u. in Comune di Rocca Priora

Via Di Velletri

civ. SC

Identificativi Catastali:

Sezione:

Foglio: 32

Particella: 992

Subalterno: 7

Compilata da:

Iscritto all'albo:  
Architetti

Prov. Roma

N. 10491

Scheda n. 1

Scala 1:100

**Piano Terra  
abitazione  
Hm: 2.96 m**



Ultima planimetria in atti

Data: 16/04/2023 - n. T41078 - Richiedente: I

Totale schede: 1 - Formato di acquisizione: A4(210x297) - Formato stampa richiesto: A4(210x297)

**Agenzia del Territorio**  
**CATASTO FABBRICATI**  
Ufficio Provinciale di  
Roma

Dichiarazione protocollo n. RM0784462 del 30/06/2010	
Planimetria di u.i.u. in Comune di Rocca Priora	
Via Di Velletri	civ. SC
Identificativi Catastali:	Compilata da:
Sezione:	Iscritto all'albo:
Foglio: 32	Architetti
Particella: 992	Prov. Roma
Subalterno: 5	N. 10491

cheda n. 1      Scala 1:200

**Piano Terra**  
**Hm: 2.60 m**  
**Stalla**



**COMUNE DI ROCCA PRIORA (Prov. Roma)**

**Numero protocollo 0007824 del 30-07-2010**

Mittente:



Catasto dei fabbricati - Situazione al 29/07/2010 - Comune di Rocca Priora (RM0934134) - Foglio: 32 - Particella: 992 - Subalterno: 5 - Via Di Velletri n. SC piano: T;

Ultima Planimetria in atti

Data: 29/07/2010 - n. RM0934134 -

Fot.schede: 1 - Formato di acq.: A4(210x297) - Fatt. di scala: 1:1