

**Agenzia del Territorio  
CATASTO FABBRICATI  
Ufficio Provinciale di  
Pesaro**

Dichiarazione protocollo n. PS0290744 del 23/10/2007

Planimetria di u.i.u. in Comune di Cagli.

Via Salvo D'acquisto

civ. SNC

Identificativi Catastali:

Sezione:  
Foglio: 151  
Particella: 2533  
Subalterno: 6

Compilata da:  
Sabatini Francesco

Iscritto all'albo:  
Ingegneri

Prov. Pesaro

N. 572

Scheda n. 1

Scala 1:200

**Piano Interrato**  
H=2.40

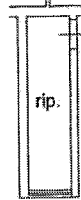
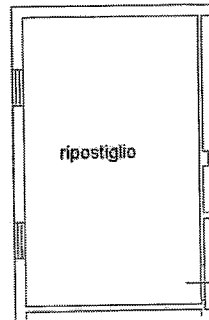

**Piano Terra**  
H=2.70

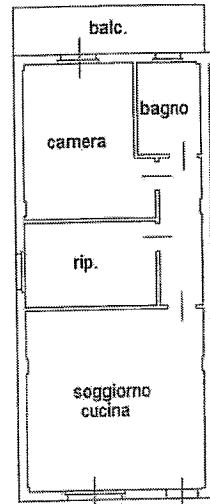

Nord

Ultima planimetria in atti

Data: 07/05/2024 - n. T276097 - Richiedente: LVDLSS75R60H501A

Totale schede: 1 - Formato di acquisizione: A4(210x297) - Formato stampa richiesto: A4(210x297)

Catasto dei Fabbricati - Situazione al 07/05/2024 - Comune di CAGLI(B352) - < Foglio 151 - Particella 2533 - Subalterno 6 >  
VIA SALVO D'ACQUISTO n. 648/B - 61024 PESARO (PS) - 0734480001

**Agenzia del Territorio  
CATASTO FABBRICATI  
Ufficio Provinciale di  
Pesaro**

Dichiarazione protocollo n. PS0290744 del 23/10/2007

Planimetria di u.i.u. in Comune di Cagli

Via Salvo D'acquisto

civ. SNC

Identificativi Catastali:

Sezione:

Foglio: 151

Particella: 2533

Subalterno: 3

Compilata da:

Sabatini Francesco

Iscritto all'albo:  
Ingegneri

Prov. Pesaro

N. 572

Scheda n. 1

Scala 1:200

**Piano Interrato**  
H=2.40

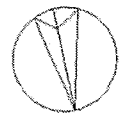
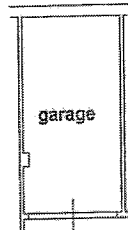

Nord

Unica planimetria in atti

Data: 07/05/2024 - n. T276101 - Richiedente: LVDLSS75R60H501A

Totale schede: 1 - Formato di acquisizione: A4(210x297) - Formato stampa richiesto: A4(210x297)