



Direzione Provinciale di Perugia
Ufficio Provinciale - Territorio

Spazi Immobiliari site nel Comune di DERUTA (Codice D279) - Catasto dei Fabbricati

Visura per soggetto

Situazione degli atti informatizzati al 31/01/2019

Data: 31/01/2019 - Ora: 10.47.27

Segue

Visura n.: T83193 Pag: 10

N.	DATI IDENTIFICATIVI				DATI DI CLASSAMENTO				ALTRE INFORMAZIONI				
	Sezione Urbana	Foglio	Particella	Sub	Zona Cens.	Zona Micro	Categoria	Classe	Consistenza	Superficie Catastale	Rendita	Indirizzo	Dati ulteriori
1		15	104	20			A/2	2	4 vani	Totale: 72 m ² Totale escluse aree scoperte**: 64 m ²	Euro 320,20	VIA TIBERINA SNC piano: 2.	Variazione del 09/11/2015 - Inserimento in visura dei dati di superficie.

Immobile 1: Annotazione: classamento e rendita validati (d.m. 701/94)

Intestazione degli immobili indicati al n. 13

N.	DATI ANAGRAFICI	CODICE FISCALE	DIRITTI E ONERI REALI
1			(1) Proprietà per 1/1

14. Unità Immobiliari site nel Comune di DERUTA (Codice D279) - Catasto dei Fabbricati

N.	DATI IDENTIFICATIVI				DATI DI CLASSAMENTO				ALTRE INFORMAZIONI				
	Sezione Urbana	Foglio	Particella	Sub	Zona Cens.	Zona Micro	Categoria	Classe	Consistenza	Superficie Catastale	Rendita	Indirizzo	Dati ulteriori
1		15	1537	2			C/6	6	19 m ²	Totale: 23 m ²	Euro 37,29	VIA DANTE ALIGHIERI SNC piano: S.I. Variazione del 09/11/2015 - Inserimento in visura dei dati di superficie.	Variazione del 09/11/2015 - Inserimento in visura dei dati di superficie.
2		15	1537	7			C/6	6	27 m ²	Totale: 30 m ²	Euro 52,99	VIA DANTE ALIGHIERI SNC piano: S.I. Variazione del 09/11/2015 - Inserimento in visura dei dati di superficie.	Variazione del 09/11/2015 - Inserimento in visura dei dati di superficie.
3		15	1537	17			A/2	2	4 vani	Totale: 76 m ² Totale escluse aree scoperte**: 71 m ²	Euro 320,20	VIA DANTE ALIGHIERI SNC piano: 1: Variazione del 09/11/2015 - Inserimento in visura dei dati di superficie.	Variazione del 09/11/2015 - Inserimento in visura dei dati di superficie.

ALLEGATO N. 28



Direzione Provinciale di Perugia
Ufficio Provinciale - Territorio
Servizi Catastali

Visura per soggetto

Situazione degli atti informatizzati al 31/01/2019

Data: 31/01/2019 - Ora: 10.47.27

Visura n.: T85193 Pag: 11

Segue

4	15	1537	18	A/2	2	6,5 vani	Totale: 153 m ² Totale escluse aree scoperte**: 145 m ²	Euro 520,33	Annotatione
5	15	1541		area arborea		35 m ²			VIA DANTE ALIGHIERI SNC piano: 2; Variazione del 09/11/2015 - inserimento in visura dei dati di superficie. VIA DANTE ALIGHIERI SNC piano: T; VARIAZIONE TOPONOMASTICA del 18/03/2014 protocollo n. PG0062551 in atti dal 18/03/2014 VARIAZIONE DI TOPONOMASTICA (n. 19709.1/2014)
6	15	1542		area arborea		68 m ²			VIA DANTE ALIGHIERI SNC piano: T; VARIAZIONE TOPONOMASTICA del 18/03/2014 protocollo n. PG0062552 in atti dal 18/03/2014 VARIAZIONE DI TOPONOMASTICA (n. 19710.1/2014)
7	15	1545		area arborea		62 m ²			VIA DANTE ALIGHIERI SNC piano: T; VARIAZIONE TOPONOMASTICA del 18/03/2014 protocollo n. PG0062553 in atti dal 18/03/2014 VARIAZIONE DI TOPONOMASTICA (n. 19711.1/2014)

- Immobile 1: Annotazione: classamento e rendita non rettificati entro dodici mesi dalla data di iscrizione in atti della dichiarazione (d.m. 701/94)
 Immobile 2: Annotazione: classamento e rendita non rettificati entro dodici mesi dalla data di iscrizione in atti della dichiarazione (d.m. 701/94)
 Immobile 3: Annotazione: classamento e rendita non rettificati entro dodici mesi dalla data di iscrizione in atti della dichiarazione (d.m. 701/94)
 Immobile 4: Annotazione: classamento e rendita non rettificati entro dodici mesi dalla data di iscrizione in atti della dichiarazione (d.m. 701/94)

Totale: vani 10,5 m² 763 Rendita: Euro 930,81

Intestazione degli immobili indicati al n. 14

N.	DATA ANAGRAFICI	CODICE FISCALE	DIRITTI E ONERI REALI
1			(1) Proprietà per 1/1
DATI DEK VAN I DA			
[COSTITUZIONE del 12/04/2011 protocollo n. PG0169120 in atti dal 12/04/2011 registrazione: COSTITUZIONE (n. 2451.1/2011)			



Direzione Provinciale di Perugia
Ufficio Provinciale - Territorio

Visura per soggetto

Situazione degli atti informatizzati al 31/01/2019

Data: 31/01/2019 - Ora: 10:47:27
Visura n.: T85193 Pag: 12

Segue

157114 Immobiliari site nel Comune di DERUTA (Codice D279) - Catasto dei Fabbricati

N.	DATI IDENTIFICATIVI				DATI DI CLASSAMENTO				ALTRE INFORMAZIONI				
	Sezione Urbana	Foglio	Particella	Sub	Zona Cens.	Micro Zona	Categoria	Classe	Consistenza	Superficie Catastale	Rendita	Indirizzo	Dati ulteriori
1		15	1537	23			C/2	8	7 m ²	Totale: 9 m ²	Euro 10,85	VIA DANTE ALIGHIERI SNC piano: S1; Variazione del 09/11/2015 - Inserimento in visura dei dati di superficie.	Amotezione

Immobile 1: Annotazione: classamento e rendita non rettificati entro dodici mesi dalla data di iscrizione in atti della dichiarazione (d.m. 701/94)

Intestazione degli immobili indicati al n. 15

N.	DATI ANAGRAFICI	CODICE FISCALE	DIRITTI E ONERI REALI
1			(1) Proprietà per 1/1

16. Immobili siti nel Comune di DERUTA (Codice D279) - Catasto dei Terreni

N.	DATI IDENTIFICATIVI				DATI DI CLASSAMENTO				ALTRE INFORMAZIONI			
	Foglio	Particella	Sub	Porz.	Qualità	Classe	Superficie(m ²)	Deduz.	Dominicale	Reddito	Dati derivanti da	Dati ulteriori
1	12	1048			SEMIN ARBOR	2	12,79		Euro 594 L. 11.511	Euro 394 L. 11.511	FRAZIONAMENTO del 14/12/2000 protocollo n. 510669 in atti del 14/12/2000 (n. 367097.1/2000)	
2	12	1049			SEMIN ARBOR	2	00,86		Euro 430 L. 774	Euro 430 L. 774	FRAZIONAMENTO del 14/12/2000 protocollo n. 510669 in atti del 14/12/2000 (n. 367097.1/2000)	

Totale: Superficie 13.65 Redditi: Dominicale Euro 6,34 Agrario Euro 6,34



Direzione Provinciale di Perugia
Ufficio Provinciale - Territorio

25 Unità Immobiliari site nel Comune di DERUTA (Codice D279) - Catasto dei Fabbricati

Data: 31/01/2019 - Ora: 10.46.50

Segue

Visura n.: T84781 Pag: 2

Visura per soggetto

Situazione degli atti informatizzati al 31/01/2019

N.	DATI IDENTIFICATIVI				DATI DI CLASSAMENTO				ALTRE INFORMAZIONI				
	Sezione Urbana	Foglio	Particella	Sub	Zona Cens.	Micro Zona	Categoria	Classe	Consistenza	Superficie Catastale	Rendita	Indirizzo	Dati ulteriori
1		15	641	12			A/2	2	6 vani	Totale: 116 m ² Totale escluse aree scoperte** : 107 m ²	Euro 480,30	VIA DANTE ALIGHIERI SNC piano: 3i Variazione del 09/11/2015 - Inserimento in visura dei dati di superficie.	Annotazione

Immobile 1: Annotazione: classamento e rendita validati (d.m. 701/94)

Intestazione degli immobili indicati al n. 2

N.	DATI ANAGRAFICI	CODICE FISCALE	DIRITTI E ONERI REALI
1			(1) Proprietà per 1/1

3. Unità Immobiliari site nel Comune di DERUTA (Codice D279) - Catasto dei Fabbricati

N.	DATI IDENTIFICATIVI				DATI DI CLASSAMENTO				ALTRE INFORMAZIONI				
	Sezione Urbana	Foglio	Particella	Sub	Zona Cens.	Micro Zona	Categoria	Classe	Consistenza	Superficie Catastale	Rendita	Indirizzo	Dati ulteriori
1		15	641	23			C/6	6	38 m ²	Totale: 40 m ²	Euro 74,58	VIA DANTE ALIGHIERI SNC piano: S1: Variazione del 09/11/2015 - Inserimento in visura dei dati di superficie.	Annotazione
2		15	641	24			C/6	6	36 m ²	Totale: 41 m ²	Euro 70,65	VIA DANTE ALIGHIERI SNC piano: S1: Variazione del 09/11/2015 - Inserimento in visura dei dati di superficie.	Annotazione
3		15	641	39			C/2	8	8 m ²	Totale: 10 m ²	Euro 12,39	VIA DANTE ALIGHIERI SNC piano: S1: Variazione del 09/11/2015 - Inserimento in visura dei dati di superficie.	Annotazione



Direzione Provinciale di Perugia
Ufficio Provinciale - Territorio
Servizi Catastali

Data: 31/01/2019 - Ora: 10.46.50
Visura n.: T84781 Pag: 3

Segue

Visura per soggetto

Situazione degli atti informatizzati al 31/01/2019

4	15	641	41	A/2	2	3 vani	Totale: 60 m ² Totale escluse aree scoperte**.: 58 m ²	Euro 240,15	VIA DANTE ALIGHIERI SNC piano: 1: Variazione del 09/11/2015 - Inserimento in visura dei dati di superficie.	Annotazione
5	15	641	48	A/2	2	5 vani	Totale: 82 m ² Totale escluse aree scoperte**.: 75 m ²	Euro 400,25	VIA DANTE ALIGHIERI SNC piano: 2: Variazione del 09/11/2015 - Inserimento in visura dei dati di superficie.	Annotazione
6	15	641	49	A/2	2	6 vani	Totale: 105 m ² Totale escluse aree scoperte**.: 97 m ²	Euro 480,30	VIA DANTE ALIGHIERI SNC piano: 2: Variazione del 09/11/2015 - Inserimento in visura dei dati di superficie.	Annotazione

Immobile 1: Annotazione: classamento e rendita validati (d.m. 701/94)
Immobile 2: Annotazione: classamento e rendita validati (d.m. 701/94)
Immobile 3: Annotazione: classamento e rendita validati (d.m. 701/94)
Immobile 4: Annotazione: classamento e rendita validati (d.m. 701/94)
Immobile 5: Annotazione: classamento e rendita validati (d.m. 701/94)
Immobile 6: Annotazione: classamento e rendita validati (d.m. 701/94)

Totale: vani 14 m² 82 Rendita: Euro 1.278,32

Intestazione degli immobili indicati al n. 3

N.	DATA ANAGRAFICI	CODICE FISCALE	DIRITTI E ONERI REALI
1			(1) Proprietà per 3/1



Direzione Provinciale di Perugia
Ufficio Provinciale - Territorio

4. Unità Fabbricari site nel Comune di DERUTA (Codice D279) - Catasto dei Fabbricati

Visura per soggetto

Situazione degli atti informatizzati al 31/01/2019

Data: 31/01/2019 - Ora: 10.46.50

Segue

Visura n.: T84781 Pag: 4

N.	DATI IDENTIFICATIVI				DATI DI CLASSAMENTO				ALTRE INFORMAZIONI				
	Sezione Urbana	Foglio	Particella	Sub	Zona Cens.	Miro Zona	Categoria	Class	Consistenza	Superficie Catastale	Rendita	Indirizzo	Dati ulteriori
1		15	633	16			C/6	6	11 m ²	Totale: 12 m ²	Euro 21,59	VIA DANTE ALIGHIERI SNC piano: S1; Variazione del 09/11/2015 - Inserimento in visura dei dati di superficie.	Annotazione
2		15	633	17			C/6	6	12 m ²	Totale: 13 m ²	Euro 23,55	VIA DANTE ALIGHIERI SNC piano: S1; Variazione del 09/11/2015 - Inserimento in visura dei dati di superficie.	Annotazione
3		15	633	18			C/6	6	26 m ²	Totale: 28 m ²	Euro 51,03	VIA DANTE ALIGHIERI SNC piano: S1; Variazione del 09/11/2015 - Inserimento in visura dei dati di superficie.	Annotazione
4		15	633	20			C/6	6	27 m ²	Totale: 28 m ²	Euro 52,99	VIA DANTE ALIGHIERI SNC piano: S1; Variazione del 09/11/2015 - Inserimento in visura dei dati di superficie.	Annotazione
5		15	633	21			C/6	6	26 m ²	Totale: 28 m ²	Euro 51,03	VIA DANTE ALIGHIERI SNC piano: S1; Variazione del 09/11/2015 - Inserimento in visura dei dati di superficie.	Annotazione
6		15	633	22			C/6	6	26 m ²	Totale: 50 m ²	Euro 51,03	VIA DANTE ALIGHIERI SNC piano: S1; Variazione del 09/11/2015 - Inserimento in visura dei dati di superficie.	Annotazione
7		15	633	23			C/6	6	26 m ²	Totale: 28 m ²	Euro 51,03	VIA DANTE ALIGHIERI SNC piano: S1; Variazione del 09/11/2015 - Inserimento in visura dei dati di superficie.	Annotazione
8		15	633	26			C/6	6	15 m ²	Totale: 16 m ²	Euro 29,44	VIA DANTE ALIGHIERI SNC piano: S1; Variazione del 09/11/2015 - Inserimento in visura dei dati di superficie.	Annotazione
9		15	633	27			C/2	8	8 m ²	Totale: 10 m ²	Euro 12,39	VIA DANTE ALIGHIERI SNC piano: S1; Variazione del 09/11/2015 - Inserimento in visura dei dati di superficie.	Annotazione

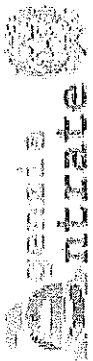

Direzione Provinciale di Perugia
Ufficio Provinciale - Territorio
Servizi Catastrali

Visura per soggetto

Situazione degli atti informatizzati al 31/01/2019

Data: 31/01/2019 - Ora: 10.46.50

Visura n.: T84781 Pag: 5

Segue

10	15	633	28	C/2	8	5 m ²	Totale: 6 m ²	Euro 7,75	VIA DANTE ALIGHIERI SNC piano: S1: Variazione del 09/11/2015 - Inserimento in visura dei dati di superficie.	Annotazione
11	15	633	35	C/2	8	5 m ²	Totale: 6 m ²	Euro 7,75	VIA DANTE ALIGHIERI SNC piano: S1: Variazione del 09/11/2015 - Inserimento in visura dei dati di superficie.	Annotazione
12	15	633	34	C/2	8	5 m ²	Totale: 6 m ²	Euro 7,75	VIA DANTE ALIGHIERI SNC piano: S1: Variazione del 09/11/2015 - Inserimento in visura dei dati di superficie.	Annotazione
13	15	633	35	C/2	8	8 m ²	Totale: 10 m ²	Euro 13,39	VIA DANTE ALIGHIERI SNC piano: S1: Variazione del 09/11/2015 - Inserimento in visura dei dati di superficie.	Annotazione
14	15	633	41	A/2	2	7 vani	Totale: 129 m ² Totale escluse aree scoperte**.: 115 m ²	Euro 560,36	VIA DANTE ALIGHIERI SNC piano: 1: Variazione del 09/11/2015 - Inserimento in visura dei dati di superficie.	Annotazione
15	15	633	43	A/2	2	5,5 vani	Totale: 100 m ² Totale escluse aree scoperte**.: 92 m ²	Euro 440,28	VIA DANTE ALIGHIERI SNC piano: 1: Variazione del 09/11/2015 - Inserimento in visura dei dati di superficie.	Annotazione
16	15	633	44	A/2	2	3 vani	Totale: 61 m ² Totale escluse aree scoperte**.: 59 m ²	Euro 240,15	VIA DANTE ALIGHIERI SNC piano: 2: Variazione del 09/11/2015 - Inserimento in visura dei dati di superficie.	Annotazione
17	15	633	45	A/2	2	6,5 vani	Totale: 111 m ² Totale escluse aree scoperte**.: 103 m ²	Euro 520,33	VIA DANTE ALIGHIERI SNC piano: 2: Variazione del 09/11/2015 - Inserimento in visura dei dati di superficie.	Annotazione
18	15	633	47	A/2	2	7,5 vani	Totale: 128 m ² Totale escluse aree scoperte**.: 120 m ²	Euro 600,58	VIA DANTE ALIGHIERI SNC piano: 2: Variazione del 09/11/2015 - Inserimento in visura dei dati di superficie.	Annotazione
19	15	633	49	A/2	2	6 vani	Totale: 113 m ² Totale escluse aree scoperte**.: 103 m ²	Euro 480,30	VIA DANTE ALIGHIERI SNC piano: 3: Variazione del 09/11/2015 - Inserimento in visura dei dati di superficie.	Annotazione
20	15	633	50	A/2	2	6 vani	Totale: 113 m ² Totale escluse aree scoperte**.: 102 m ²	Euro 480,30	VIA DANTE ALIGHIERI SNC piano: 3: Variazione del 09/11/2015 - Inserimento in visura dei dati di superficie.	Annotazione



Direzione Provinciale di Perugia
Ufficio Provinciale - Territorio
Servizi Catastali

Data: 31/01/2019 - Ora: 10.46.51
Visura n.: T84781 Pag: 6

Segue

Visura per soggetto Situazione degli atti informatizzati al 31/01/2019

Immobile 1: Annotazione:	classamento e rendita validati (d.m. 701/94)
Immobile 2: Annotazione:	classamento e rendita validati (d.m. 701/94)
Immobile 3: Annotazione:	classamento e rendita validati (d.m. 701/94)
Immobile 4: Annotazione:	classamento e rendita validati (d.m. 701/94)
Immobile 5: Annotazione:	classamento e rendita validati (d.m. 701/94)
Immobile 6: Annotazione:	classamento e rendita validati (d.m. 701/94)
Immobile 7: Annotazione:	classamento e rendita validati (d.m. 701/94)
Immobile 8: Annotazione:	classamento e rendita validati (d.m. 701/94)
Immobile 9: Annotazione:	classamento e rendita validati (d.m. 701/94)
Immobile 10: Annotazione:	classamento e rendita validati (d.m. 701/94)
Immobile 11: Annotazione:	classamento e rendita validati (d.m. 701/94)
Immobile 12: Annotazione:	classamento e rendita validati (d.m. 701/94)
Immobile 13: Annotazione:	classamento e rendita validati (d.m. 701/94)
Immobile 14: Annotazione:	classamento e rendita validati (d.m. 701/94)
Immobile 15: Annotazione:	classamento e rendita validati (d.m. 701/94)
Immobile 16: Annotazione:	classamento e rendita validati (d.m. 701/94)
Immobile 17: Annotazione:	classamento e rendita validati (d.m. 701/94)
Immobile 18: Annotazione:	classamento e rendita validati (d.m. 701/94)
Immobile 19: Annotazione:	classamento e rendita validati (d.m. 701/94)
Immobile 20: Annotazione:	classamento e rendita validati (d.m. 701/94)

Totale: vani 41,5 m² 200 Rendita: Euro 3.701,82



Direzione Provinciale di Perugia
Ufficio Provinciale - Territorio

Indesistibilità degli immobili indicati al n. 4

Data: 31/01/2019 - Ora: 10.46.51

Visura n.: T84781 Pag: 7

Segue

Visura per soggetto

Situazione degli atti informatizzati al 31/01/2019

N.		DATI ANAGRAFICI	CODICE FISCALE	DIRITTI E ONERI REALI
1				(1) Proprietà per 1/1

5. Unità Immobiliari site nel Comune di DERUTA (Codice D279) - Catasto dei Fabbricati

N.	DATI IDENTIFICATIVI				DATI DI CLASSAMENTO				ALTRE INFORMAZIONI				
	Sezione Urbana	Foglio	Particella	Sub	Zona Cens.	Micro Zona	Categoria	Classe	Consistenza	Superficie Catastale	Rendita	Indirizzo	Dati ulteriori
1		15	641	52			C/2	8	3 m ²	Totale: 4 m ²	Euro 4,65	VIA DANTE ALIGHIERI SNC piano: S1: Variazione del 09/11/2015 - Inserimento in visura dei dati di superficie.	Annotazione
2		15	641	53			C/2	8	3 m ²	Totale: 4 m ²	Euro 4,65	VIA DANTE ALIGHIERI SNC piano: S1: Variazione del 09/11/2015 - Inserimento in visura dei dati di superficie.	Annotazione

Immobile 1: Annotazione: classamento e rendita validati (d.m. 701/94)

Immobile 2: Annotazione: classamento e rendita validati (d.m. 701/94)

Totale: m² 6 Rendita: Euro 9,30

Instestazione degli immobili indicati al n. 5

N.		DATI ANAGRAFICI	CODICE FISCALE	DIRITTI E ONERI REALI
1				(1) Proprietà per 1/1

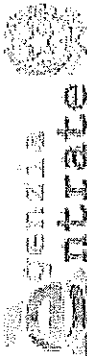

Direzione Provinciale di Perugia
Ufficio Provinciale - Territorio

7 Servizi Immobiliari site nel Comune di DERUTA (Codice D279) - Catasto dei Fabbricati

Visura per soggetto

Situazione degli atti informatizzati al 31/01/2019

Data: 31/01/2019 - Ora: 10.46.51
Visura n.: T84781 Pag: 10

Fine

N.	DATI IDENTIFICATIVI				DATI DI CLASSAMENTO				ALTRE INFORMAZIONI				
	Sezione	Foglio	Particella	Sub	Zona	Micro	Categoria	Classe	Consistenza	Superficie	Rendita	Indirizzo	Dati ulteriori
1	Urbana	15	641	55	Cens.	Zona	C/2	8	8 m ²	Catastale Totale: 10 m ²	Euro 12,39	Dati derivanti da VIA DANTE ALIGHIERI SNC piano: S1: Variazione del 09/11/2015 - Inserimento in visura dei dati di superficie.	Annotazione

Immobile 1: Annotazione: classamento e rendita non rettificati entro dodici mesi dalla data di iscrizione in atti della dichiarazione (d.m. 701/94)

Intestazione degli immobili indicati al n. 7

N.	DATI ANAGRAFICI	CODICE FISCALE	DIRITTI E ONERI REALI
1			(1) Proprietà per 1/1

Totale Generale: vani 77,5 m² 1692 Rendita: Euro 7.266,28

Unità Immobiliari n. 44 Tributi erariali: Euro 4,50

Visura telematica

* Codice Fiscale Validato in Anagrafe Tributaria

** Si intendono escluse le "superfici di balconi, terrazzi e aree scoperte perinenziali e accessori, comunicanti o non comunicanti" (cfr. Provvedimento del Direttore dell'Agenzia delle Entrate 29 marzo 2013).



Via 1790

Via 1790

Via 1790

Agenzia del Territorio
CATASTO FABBRICATI
 Ufficio Provinciale di
 Perugia

ELABORATO PLANIMETRICO
 Compilato da:
 Iscritto all'albo:
 Geometri
 Prov. Perugia N. 2303

Comune di Deruta

Sezione: Foglio: 15 Particella: 633

Protocollo n. PG0046799 del 10/02/2009

Tipo Mappale n. del

Dimostrazione grafica dei subalterni

Scala 1 : 500

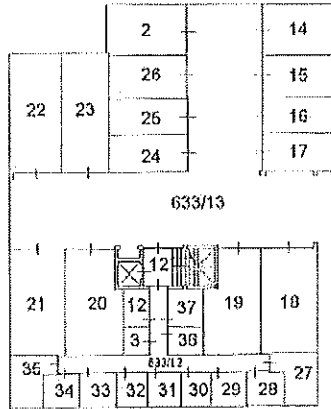

PIANO PRIMO SOTTOSTRADA

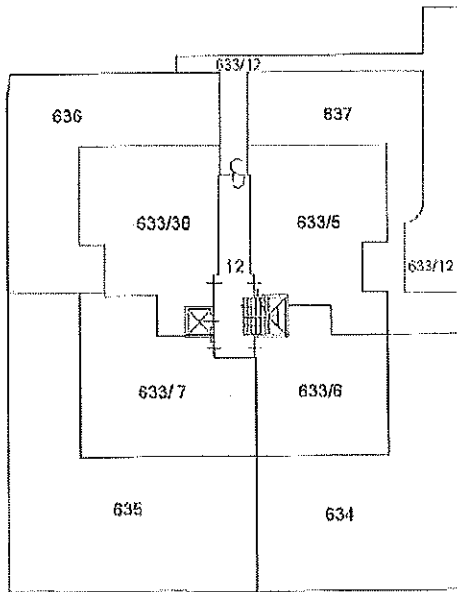

PIANO TERRA

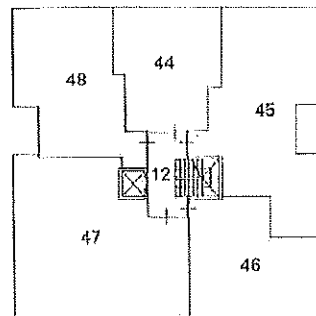

PIANO SECONDO

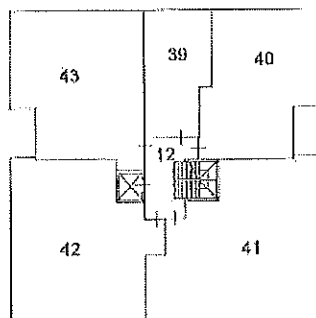

PIANO PRIMO

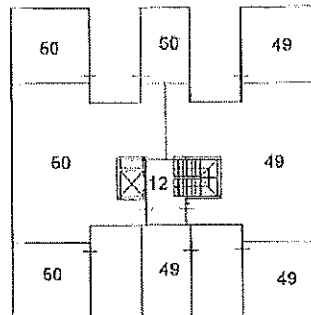

PIANO TERZO

N

Ultima planimetria in atti

Data: 23/05/2020 - n. T12661 - Richiedente: Telematico

Totale schede: 1 - Formato di acquisizione: A4(210x297) - Formato stampa richiesto: A4(210x297) - Fattore di scala non utilizzabile

Agenzia del Territorio
CATASTO FABBRICATI
 Ufficio Provinciale di
 Perugia

ELABORAZIONE PLANIMETRICA
 Completata da:
 Iscritto all'albo:
 Geometri
 Prov. Perugia N. 2303

Comune di Deruta Protocollo n. PG0395261 del 22/11/2010
 Sezione: Foglio: 15 Particella: 641 Tipo Mappale n. del
 Dimostrazione grafica dei subalterni Scala 1 : 500

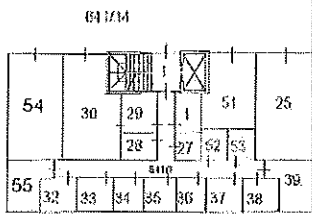
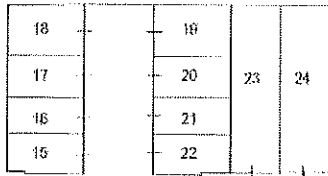

PIANO PRIMO SOTTOSTRADA

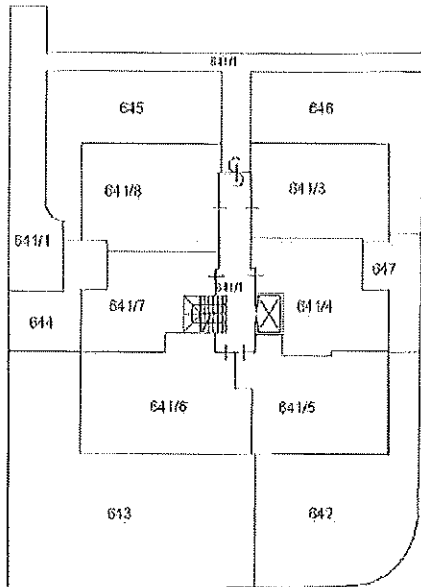

PIANO TERRA

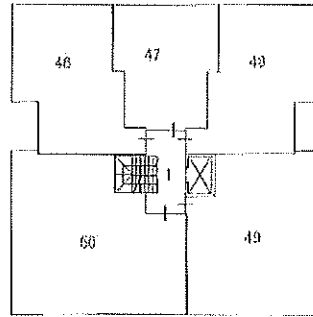

PIANO SECONDO

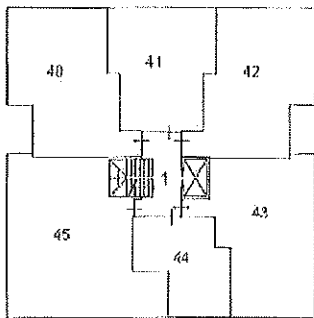

PIANO PRIMO

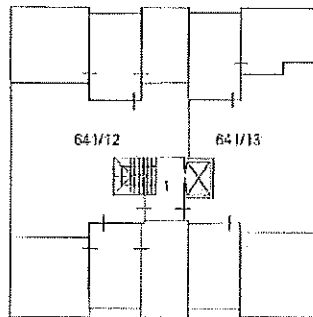

PIANO TERZO

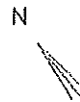

Ultima planimetria in atti

Catasto dei Fabbricati - Situazione al 23/05/2020 - Comune di DERUTA (D279) - < Foglio: 15 - Particella: 641 - Elaborato planimetrico >

Agenzia del Territorio
CATASTO FABBRICATI
 Ufficio Provinciale di
 Perugia

ELABORATO PLANIMETRICO	
Compilato da:	
Iscritto all'albo: Geometri	
Prov. Perugia	N. 2303
Comune di Deruta	
Sezione: Foglio: 15	Particella: 1537
Protocollo n. PG0207440 del 11/05/2011	
Tipo Mappale n. del	
Dimostrazione grafica dei subalterni	
Scala 1 : 500	

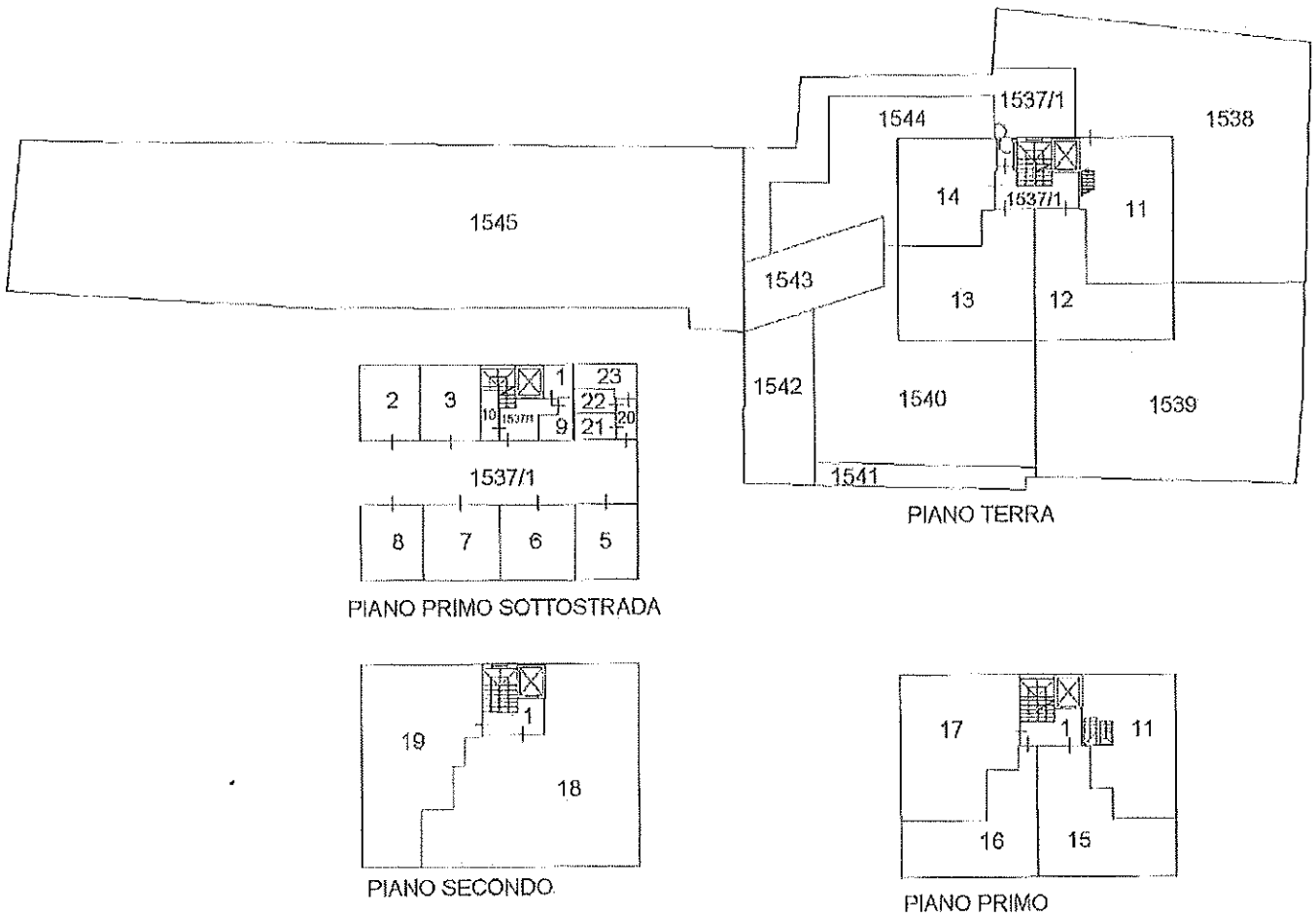

Ultima planimetria in atti

Data: 23/05/2020 - n. T12791 - Richiedente: Telematico

Totale schede: 1 - Formato di acquisizione: A4(210x297) - Formato stampa richiesto: A4(210x297) - Fattore di scala non utilizzabile

Catasto dei Fabbricati - Situazione al 23/05/2020 - Comune di DERUTA (D279) - < Foglio: 15 - Particella: 1537 - Elaborato planimetrico >

Agenzia del Territorio
CATASTO FABBRICATI
Ufficio Provinciale di
Perugia

Dichiarazione protocollo n. PG0046799 del 10/02/2009

Planimetria di u.i.u. in Comune di Deruta

Via Dante Alighieri

civ. SNC

Identificativi Catastali:

Sezione:
Foglio: 15
Particella: 633
Subalterno: 16

Comune: Deruta
Iscritto all'albo:
Geometri
Prov. Perugia

N. 2303

Scheda n. 1 Scala 1:200

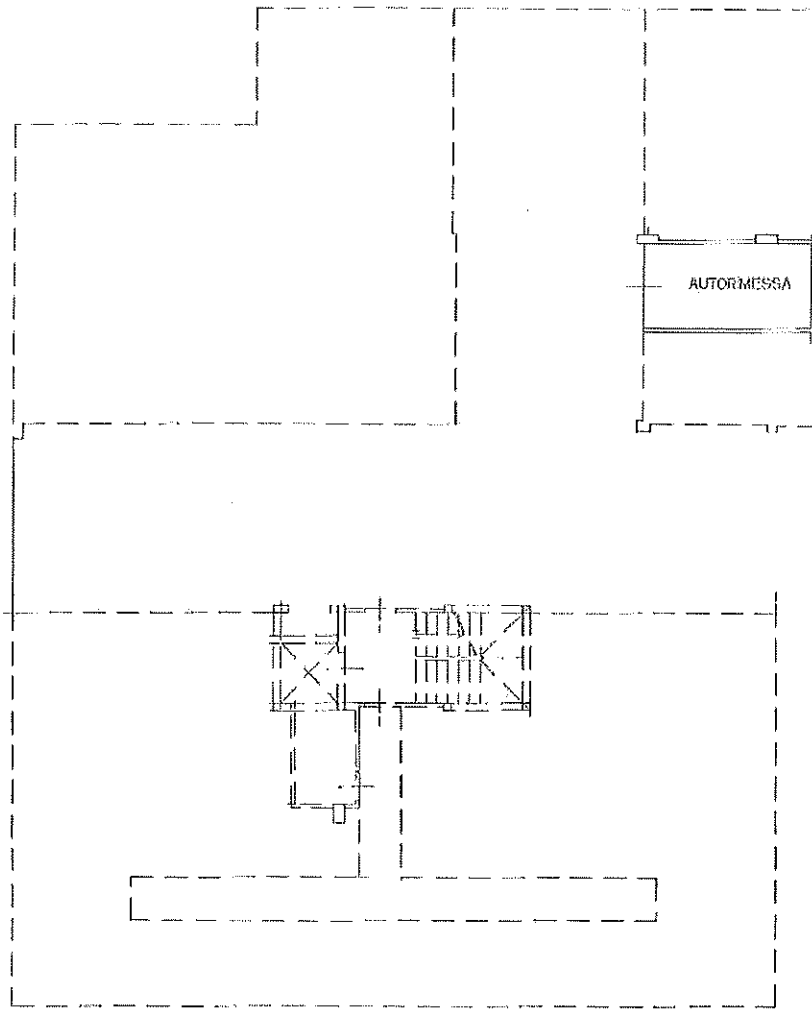

PIANO PRIMO SOTTOSTRADA h=2.50



Ultima planimetria in atti

Data: 04/07/2019 - n. T285930 - Richiedente: PZZPLA71P06E2561F

Totale schede: 1 - Formato di acquisizione: A4(210x297) - Formato stampa richiesto: A4(210x297)

Catasto dei Fabbricati - Situazione al 04/07/2019 - Comune di DERUTA (D279) - < Foglio: 15 - Particella: 633 - Subalterno: 16 >
VIA DANTE ALIGHIERI SNC CIV. SNC

Agenzia del Territorio
CATASTO FABBRICATI
Ufficio Provinciale di
Perugia

Dichiarazione protocollo n. PG0046799 del 10/02/2009

Planimetria di u.i.u. in Comune di Deruta

Via Dante Alighieri

civ. SNC

Identificativi Catastali:

Sezione:

Foglio: 15

Particella: 633

Subalterno: 17

Completata da:

..

Iscritto all'albo:
Geometri

Prov. Perugia

N. 2303

Scheda n. 1

Scala 1:200

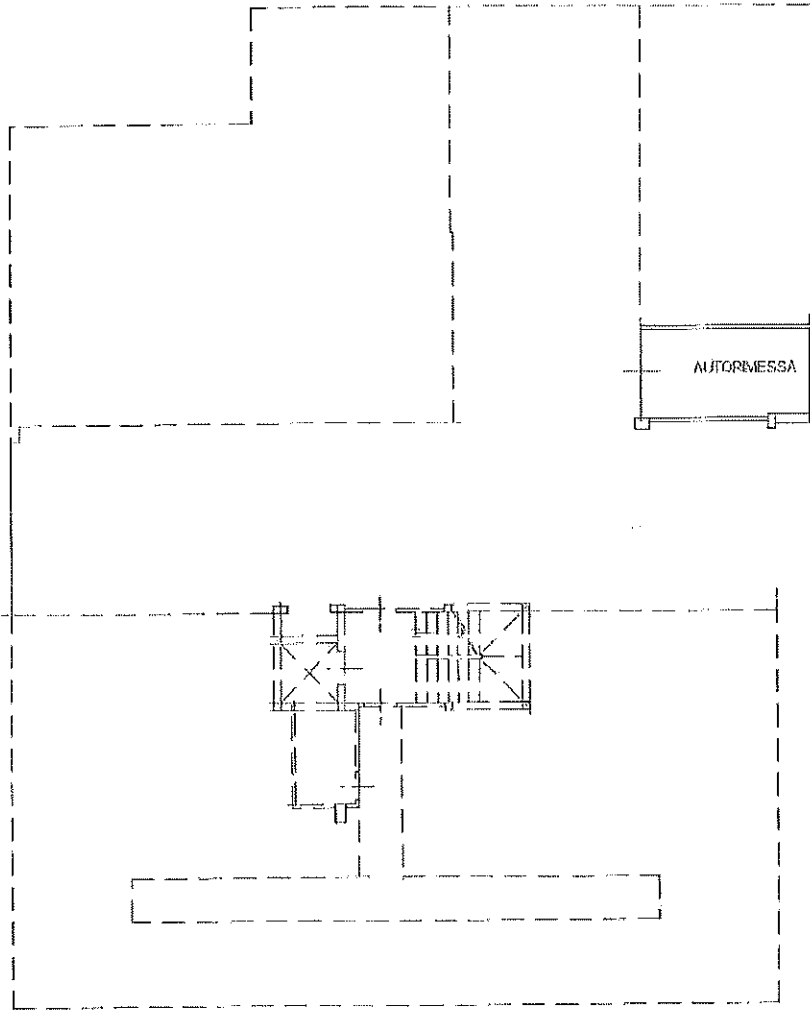

PIANO PRIMO SOTTOSTRADA h=2.50



Ultima planimetria in atti

Data: 04/07/2019 - n. T285931 - Richiedente: PZZPLA71P06E256F

Cofre schede: 1 - Formato di acquisizione: A4(210x297) - Formato stampa richiesto: A4(210x297)

Catasto dei Fabbricati - Situazione al 04/07/2019 - Comune di DERUTA (D279) - < Foglio: 15 - Particella: 633 - Subalterno: 17 >
VIA DANTE ALIGHIERI SNC piano 1°

Agenzia del Territorio
CATASTO FABBRICATI
Ufficio Provinciale di
Perugia

Dichiarazione protocollo n. PG0046799 del 10/02/2009

Planimetria di u.i.u. in Comune di Deruta

Via Dante Alighieri

civ. SNC

Identificativi Catastali:

Sezione:
Foglio: 15
Particella: 633
Subalterno: 18

Comune di Deruta
A
Iscritta all'albo:
Geometri

Prov. Perugia

N. 2303

Scheda n. 1

Scala 1:200

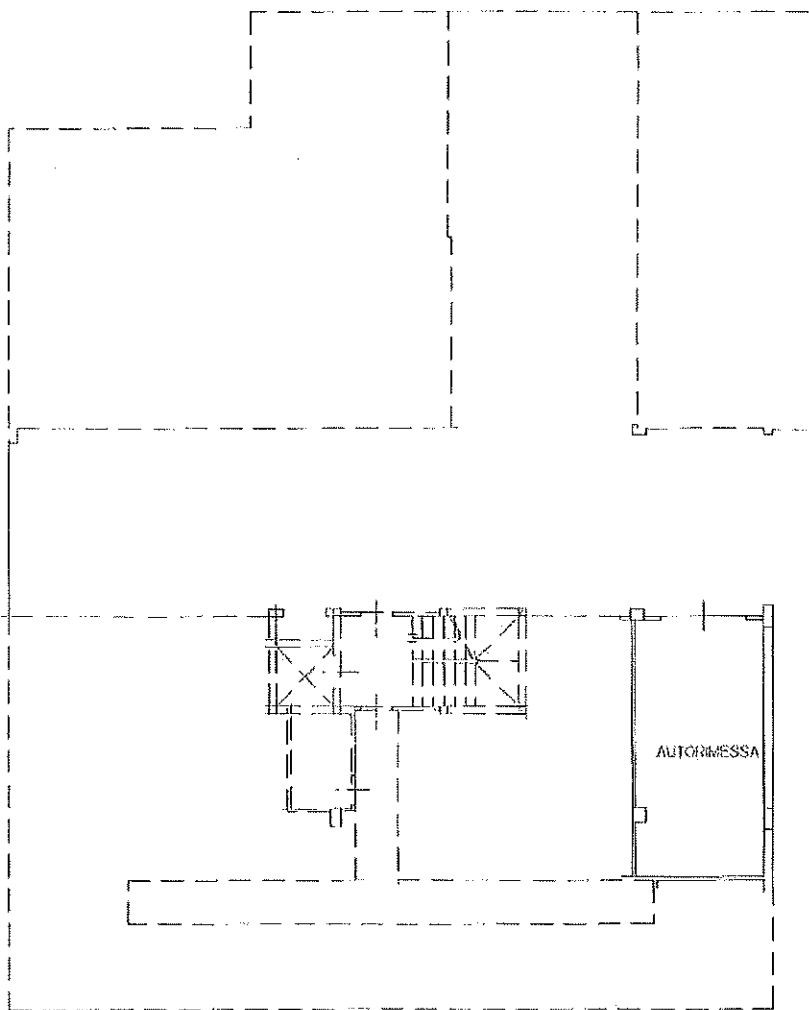

PIANO PRIMO SOTTOSTRADA h=2.50



Ultima planimetria in atti

Catasto dei Fabbricati - Situazione al 04/07/2019 - Comune di DERUTA (D279) - < Foglio: 15 - Particella: 633 - Subalterno: 18 >
VIA DANTE ALIGHIERI SNC CIV. SNC

Agenzia del Territorio
CATASTO FABBRICATI
Ufficio Provinciale di
Perugia

Dichiarazione protocoIlb n. PG0046799 del 10/02/2009

Planimetria di u.i.u. in Comune di Deruta
Via Dante Alighieri

civ. SNC

Identificativi Catastali:
Sezione:
Foglio: 15
Particella: 633
Subalterno: 20

Comit
Isritto all'albo:
Geometri
Prov. Perugia

N. 2303

Scheda n. 1

Scala 1:200

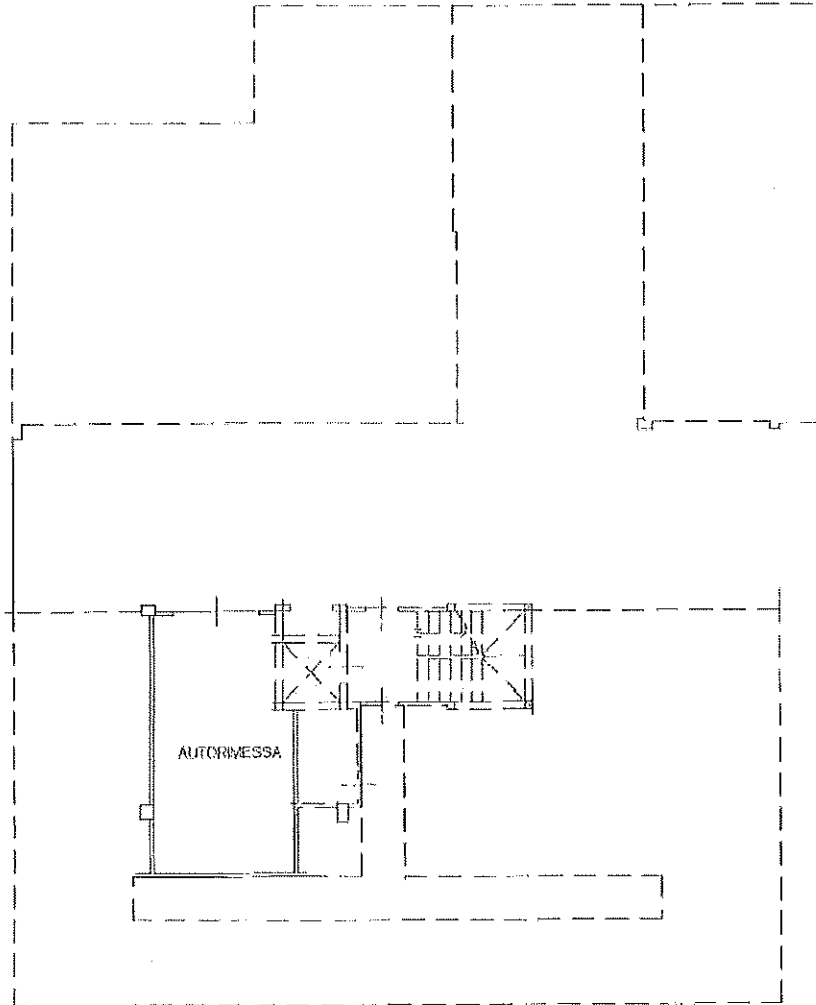

PIANO PRIMO SOTTOSTRADA h=2.50

Ultima planimetria in atti

Data: 06/07/2019 - n. T23240 - Richiedente: PZZPLA71P06E256F

Totale schede: 1 - Formato di acquisizione: A4(210x297) - Formato stampa richiesto: A4(210x297)



Catasto dei Fabbricati - Situazione al 06/07/2019 - Comune di DERUTA (D279) - < Foglio: 15 - Particella: 633 - Subalterno: 20 >
VIA DANTE ALIGHIERI SNC n. 2303

Agenzia del Territorio
CATASTO FABBRICATI
Ufficio Provinciale di
Perugia

Dichiarazione protocollo n. PG0046799 del 10/02/2009

Planimetria di u.f.u. in Comune di Deruta

Via Dante Alighieri

civ. SNC

Identificativi Catastali:

Sezione:
Foglio: 15
Particella: 633
Subalterno: 21

C. da:

Iscritto all'albo:
Geometri

Prov. Perugia

N. 2303

Scheda n. 1

Scala 1:200

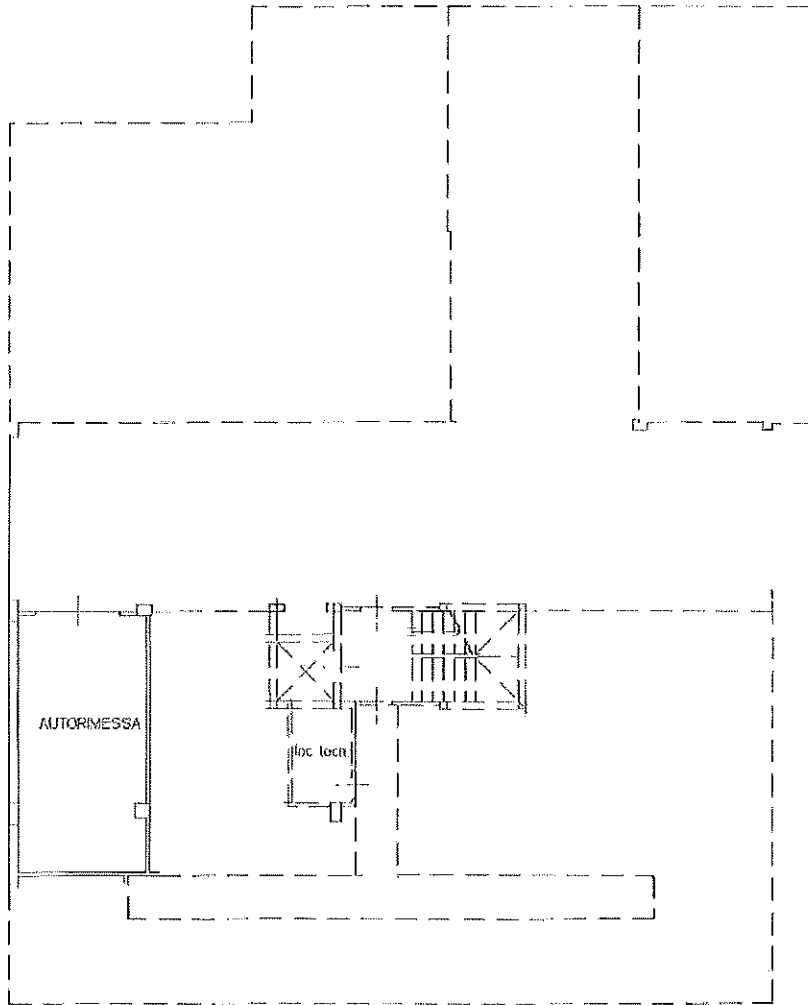

PIANO PRIMO SOTTOSTRADA h=2.50



Ultima planimetria in atti

Catasto dei Fabbricati - Situazione al 06/07/2019 - Comune di DERUTA (D279) - < Foglio: 15 - Particella: 633 - Subalterno: 21 >
VIA DANTE ALIGHIERI SNC N. 21

Agenzia del Territorio
CATASTO FABBRICATI
Ufficio Provinciale di
Perugia

Dichiarazione protocollo n. PG0046799 del 10/02/2009

Planimetria di u.i.n. in Comune di Deruta

Via Dante Alighieri

civ. SNC

Identificativi Catastali:

Sezione:

Foglio: 15

Particella: 633

Subalterno: 22

elaborata da:

A. ...

Iscritto all'albo:
Geometri.

Prov. Perugia

N. 2303

Scheda n. 1

Scala 1:200

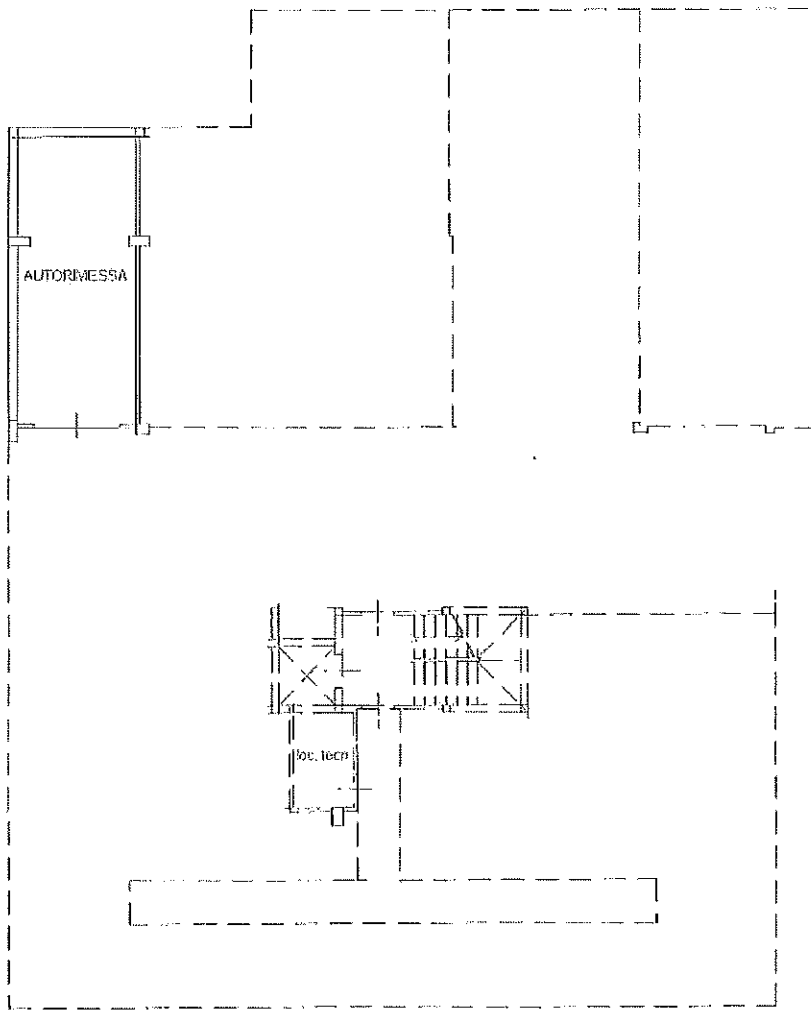

PIANO PRIMO SOTTOSTRADA h=2.50



Ultima planimetria in atti

Agenzia del Territorio
CATASTO FABBRICATI
Ufficio Provinciale di
Perugia

Dichiarazione protocollo n. PG0076799 del 10/02/2009

Planimetria di u.i.u. in Comune di Deruta

Via Dante Alighieri

civ. SNC

Identificativi Catastali:

Sezione:

Foglio: 15

Particella: 633

Subalterno: 23

Inscritto all'albo:
Geometri

Prov. Perugia

N. 2303

Scheda n. 1

Scala 1:200

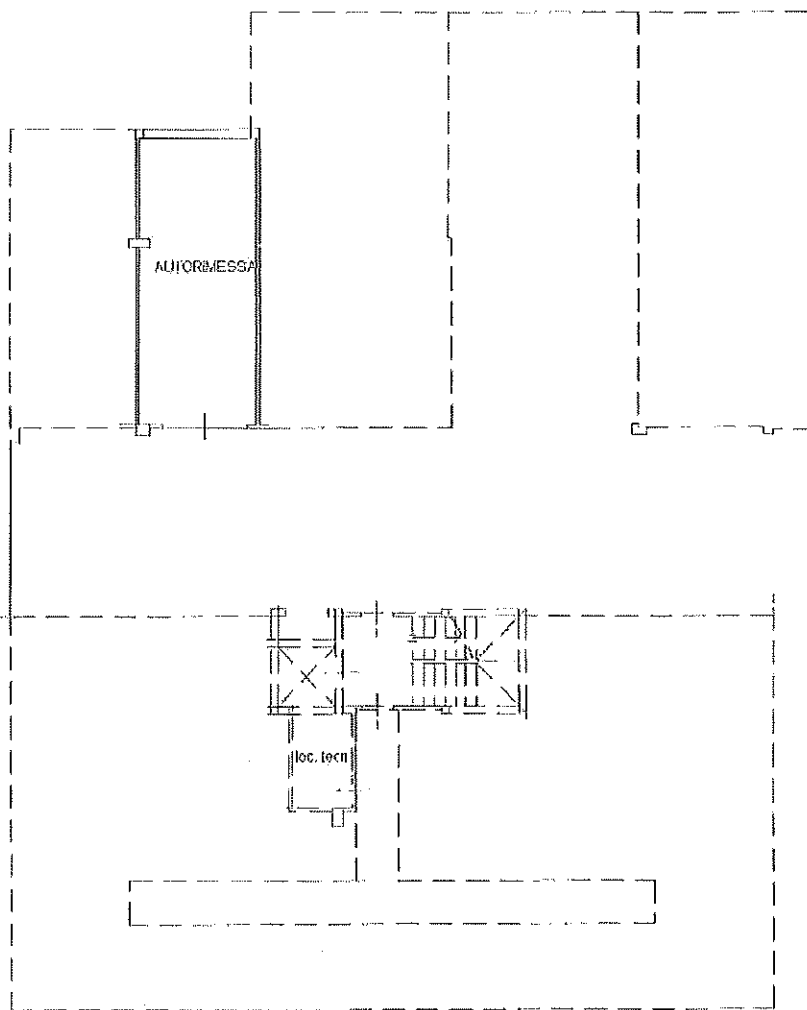

PIANO PRIMO SOTTOSTRADA h=2.50



Ultima planimetria in atti

Agenzia del Territorio
CATASTO FABBRICATI
Ufficio Provinciale di
Perugia

Dichiarazione protocollo n. PG0046799 del 10/02/2009

Planimetria di u.i.u. in Comune di Deruta

Via Dante Alighieri

civ. SNC

Identificativi Catastali:

Sezione:

Foglio: 15

Particella: 633

Subalterno: 26

Compilata da:

Iscritto all'albo:
Geometri

Prov. Perugia

N. 2303

Scheda n. 1

Scala 1:200

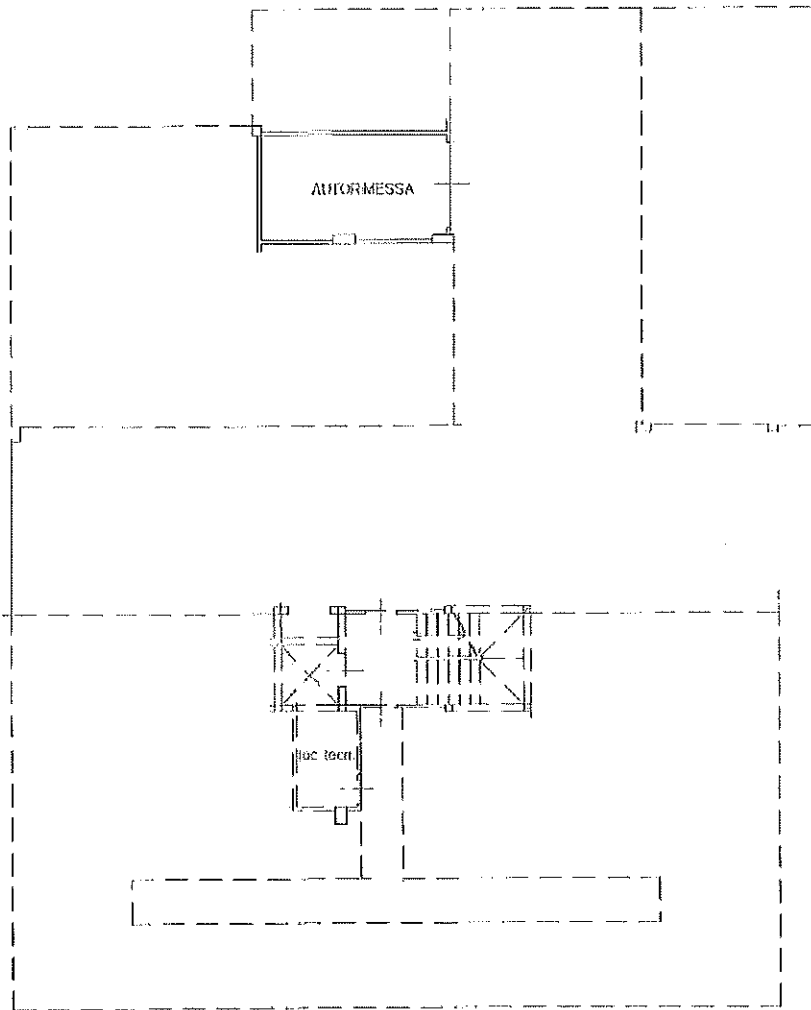

PIANO PRIMO SOTTOSTRADA h=2.50



Ultima planimetria in atti

Data: 06/07/2019 - n. T23391 - Richiedente: PZZPLA71P06E256F

Totale schede: 1 - Formato di acquisizione: A4(210x297) - Formato stampa richiesto: A4(210x297)

Catasto dei Fabbricati - Situazione al 06/07/2019 - Comune di DERUTA (D279) - < Foglio: 15 - Particella: 633 - Subalterno: 26 >
VIA DANTE ALIGHIERI SNC civ. SNC

Agenzia del Territorio
CATASTO FABBRICATI
Ufficio Provinciale di
Perugia

Dichiarazione protocollo n. PG0046799 del 10/02/2009

Planimetria di u.d.u. in Comune di Deruta

Via Dante Alighieri

civ. SNC

Identificativi Catastali:

Sezione:

Foglio: 15

Particella: 633

Subalterno: 27

Isritto all'albo:
Geometri

Prov. Perugia

N. 2303

Scheda n. 1

Scala 1:200

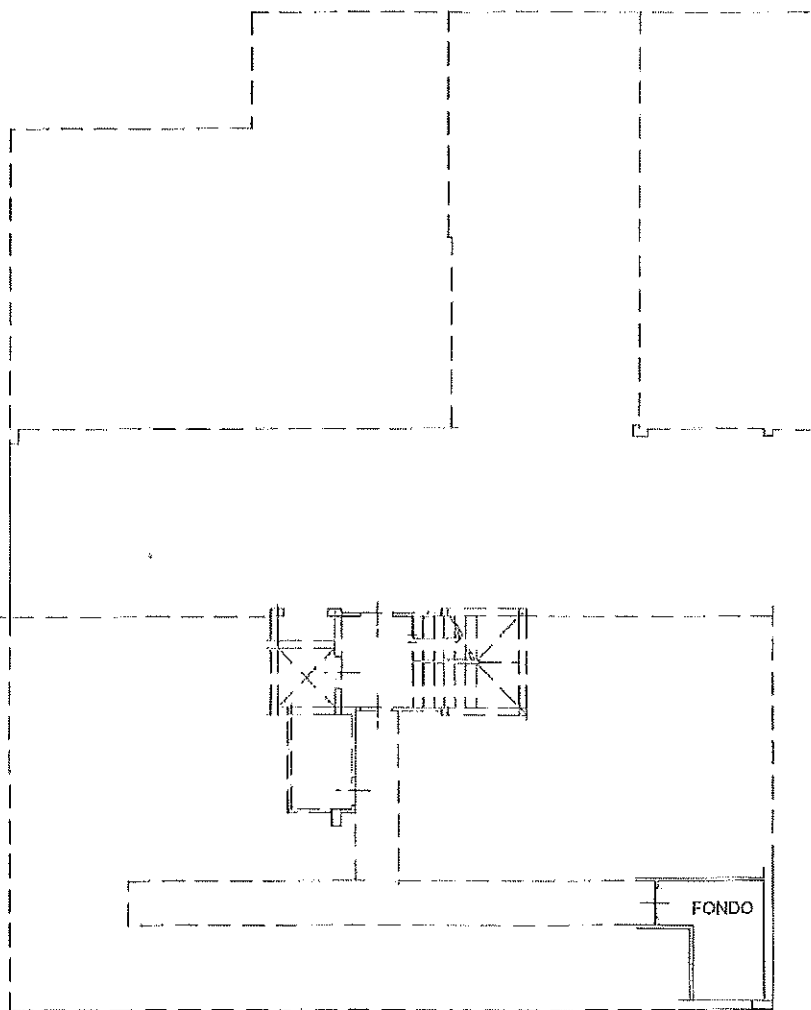

PIANO PRIMO SOTTOSTRADA h=2.50



Ultima planimetria in atti

Agenzia del Territorio
CATASTO FABBRICATI
Ufficio Provinciale di
Perugia

Dichiarazione protocollata n. PG0046799 del 10/02/2009

Planimetria di u.i.u. in Comune di Deruta

Via Dante Alighieri

civ. SNC

Identificativi Catastali:

Sezione:

Foglio: 15

Particella: 633

Subalterno: 28

Completata da:

Iscritto all'albo:
Geometri

Prov. Perugia

N. 2303

Scheda n. 1

Scala 1:200

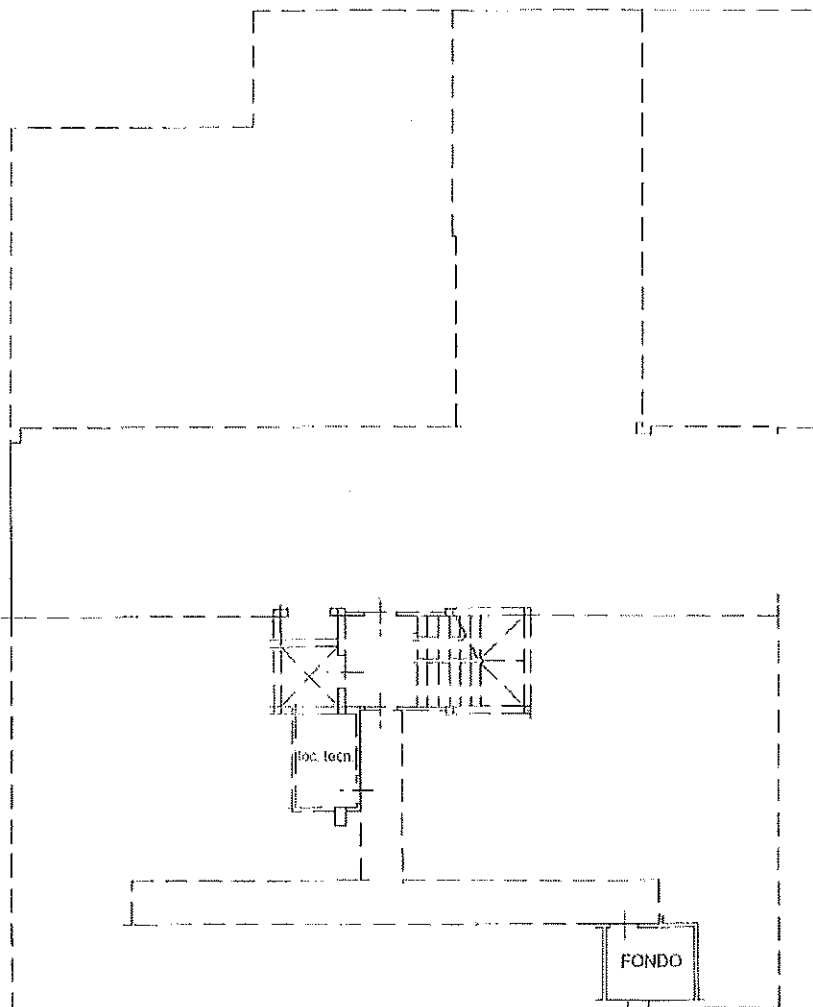

PIANO PRIMO SOTTOSTRADA h=2.50



Ultima planimetria in atti

Data: 06/07/2019 - n. T23242 - Richiedente: PZZPLA71P06E256F

Totale schede: 1 - Formato di acquisizione: A4(210x297) - Formato stampa richiesto: A4(210x297)

Catasto dei Fabbricati - Situazione al 06/07/2019 - Comune di DERUTA (D279) - < Foglio: 15 - Particella: 633 - Subalterno: 28 >
VIA DANTE ALIGHIERI SNC n. 2303 - SI.

Agenzia del Territorio
CATASTO FABBRICATI
Ufficio Provinciale di
Perugia

Dichiarazione protocollo n. PG0046799 del 10/02/2009

Planimetria di u.i.u. in Comune di Deruta

Via Dante Alighieri.

civ. SNC

Identificativi Catastali:

Sezione:

Foglio: 15

Particella: 633

Subalterno: 33

Catasto

Iscritta all'albo:
Geometri

Prov. Perugia

N. 2303

Scheda n. 1

Scala 1:200

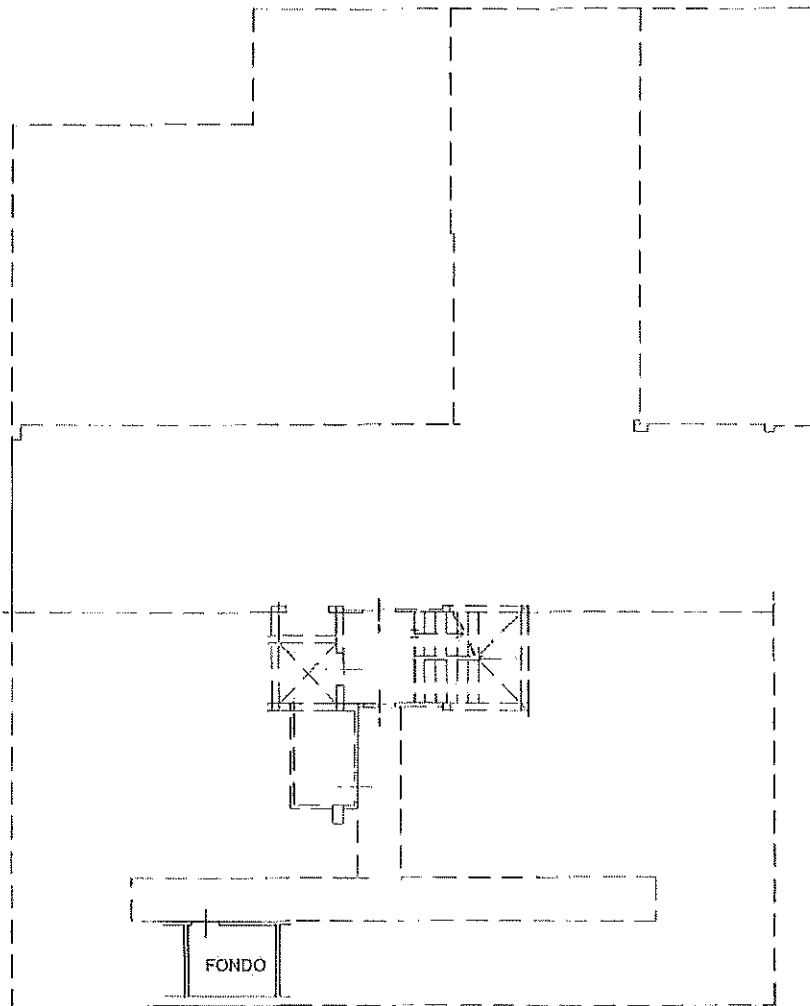

PIANO PRIMO SOTTOSTRADA h=2.50

Ultima planimetria in atti



Agenzia del Territorio
CATASTO FABBRICATI
Ufficio Provinciale di
Perugia

Dichiarazione protocollo n. PG0046799 del 10/02/2009

Planimetria di u.i.u. in Comune di Deruta

Via Dante Alighieri

civ. SNC

Identificativi Catastali:

Sezione:

Foglio: 15

Particella: 633

Subalterno: 34

Comitata da

..

Isritto all'albo:
Geometri

Prov. Perugia

N. 2303

Scheda n. 1

Scala 1:200

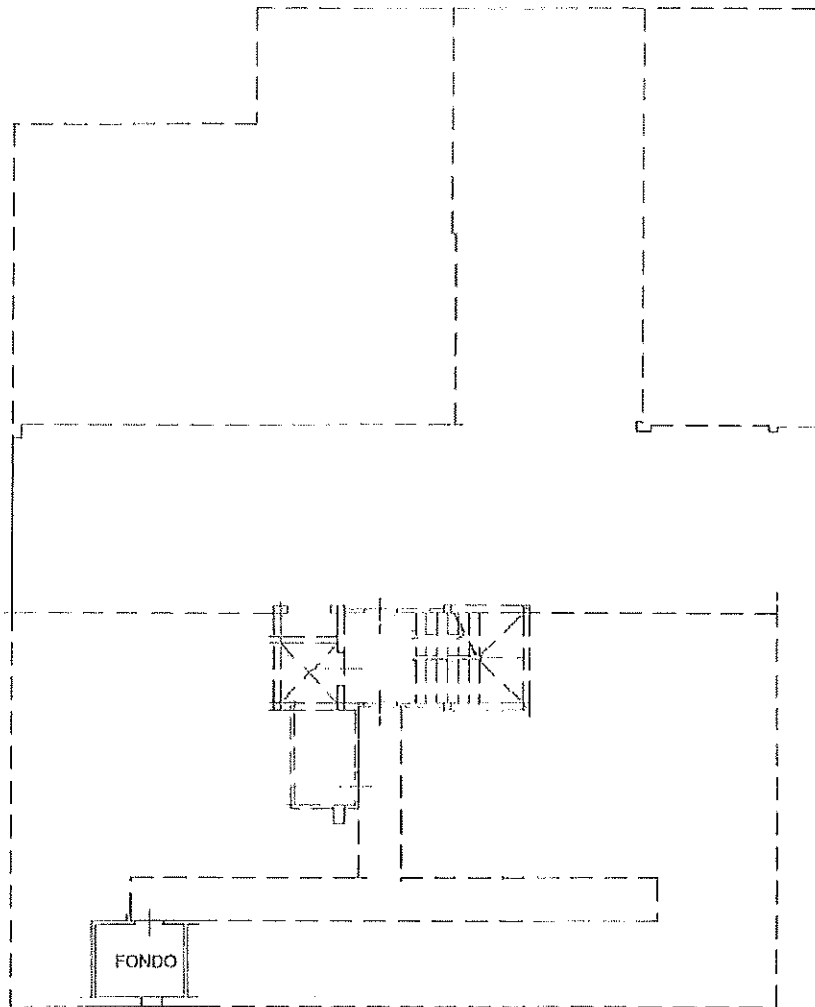

PIANO PRIMO SOTTOSTRADA h=2.50



Ultima planimetria in atti

Data: 06/07/2019 - n. T23243 - Richiedente: PZZPLA71P06E256F

(tale schede: 1 - Formato di acquisizione: A4(210x297) - Formato stampa richiesto: A4(210x297)

Catasto dei Fabbricati - Simazione al 06/07/2019 - Comune di DERUTA (D279) - < Foglio: 15 - Particella: 633 - Subalterno: 34 >
VIA DANTE ALIGHIERI CIV. SNC

Agenzia del Territorio
CATASTO FABBRICATI
Ufficio Provinciale di
Perugia

Dichiarazione protocollo n. PG0046799 del 10/02/2009

Planimetria di u.i.u. in Comune di Deruta

Via Dante Alighieri

civ. SNC

Identificativi Catastali:

Sezione:

Foglio: 15

Particella: 633

Subalterno: 35

Iscritto all'albo:
Geometri

Prov. Perugia

N. 2303

Scheda n. 1

Scala 1:200

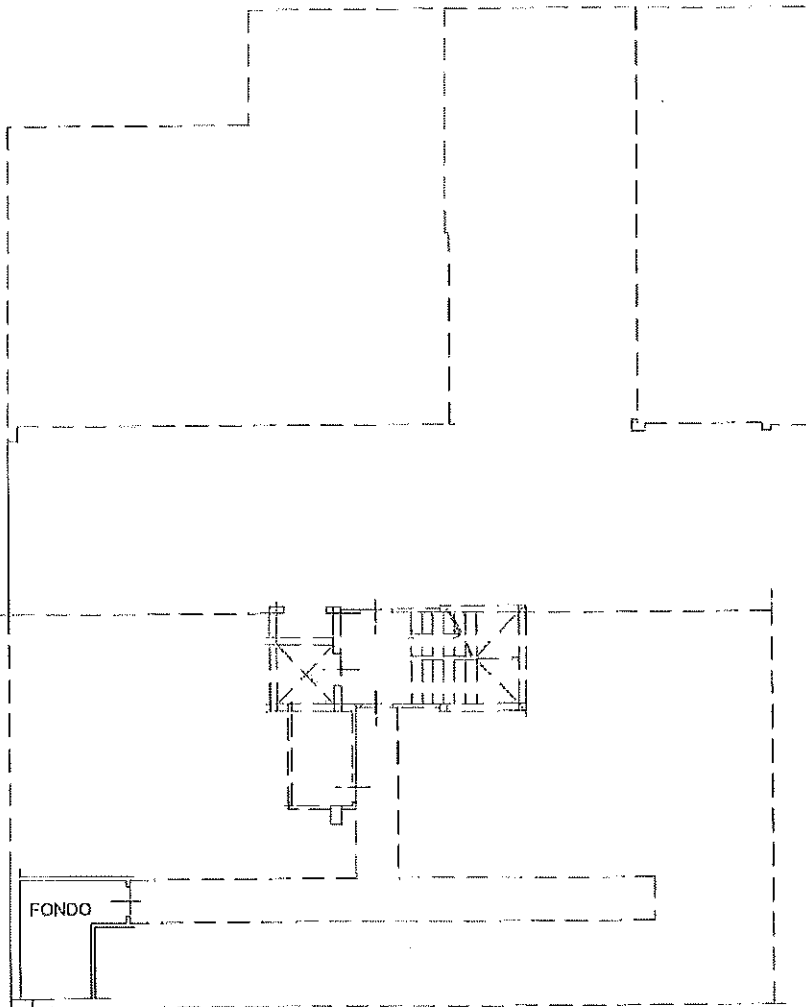

PIANO PRIMO SOTTOSTRADA h=2.50



Ultima planimetria in atti

Data: 06/07/2019 - n. T23244 - Richiedente: PZZPLA71P06E256F

Totale schede: 1 - Formato di acquisizione: A4(210x297) - Formato stampa richiesto: A4(210x297)

Catasto dei Fabbricati - Situazione al 06/07/2019 - Comune di DERUTA (D279) - < Foglio: 15 - Particella: 633 - Subalterno: 35 >
VIA DANTE ALIGHIERI SNC n. 11

Agenzia del Territorio
CATASTO FABBRICATI
Ufficio Provinciale di
Perugia

Dichiarazione protocollata n. PG0046799 del 10/02/2009

Planimetria di u.i.u. in Comune di Deruta

Via Dante Alighieri

civ. SNC

Identificativi Catastali:

Sezione:

Foglio: 15

Particella: 633

Subalterno: 41

Comunale n.:

Iscritto all'albo:
Geometri

Prov. Perugia

N. 2303

Scheda n. 1

Scala 1:200

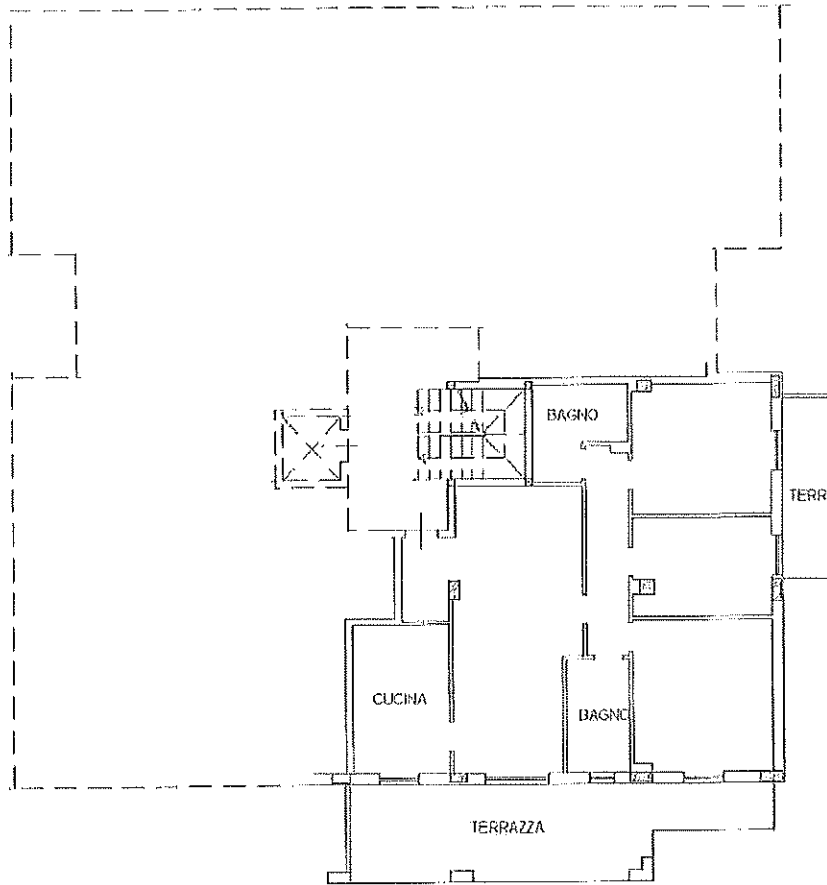

PIANO PRIMO H=2.70



Ultima planimetria in atti

Data: 06/07/2019 - n. T23390 - Richiedente: PZZPLA71P06E256F

Conte schede: 1 - Formato di acquisizione: A4(210x297) - Formato stampa richiesto: A4(210x297)

Catasto dei Fabbricati - Simulazione al 06/07/2019 - Comune di DERUTA (D279) - < Foglio: 15 - Particella: 633 - Subalterno: 41 >
VIA DANTE ALIGHIERI SNC piano 1.

Agenzia del Territorio
CATASTO FABBRICATI
Ufficio Provinciale di
Perugia

Dichiarazione protocollo n. PG0046799 del 10/02/2009

Planimetria di u.i.u. in Comune di Deruta

Via Dante Alighieri

div. SNC

Identificativi Catastali:

Sezione:
Foglio: 15
Particella: 633
Subalterno: 43

Comune di Deruta
Iscritto all'albo:
Geometri

Prov. Perugia

N. 2303

Scheda n. 1

Scala 1:200

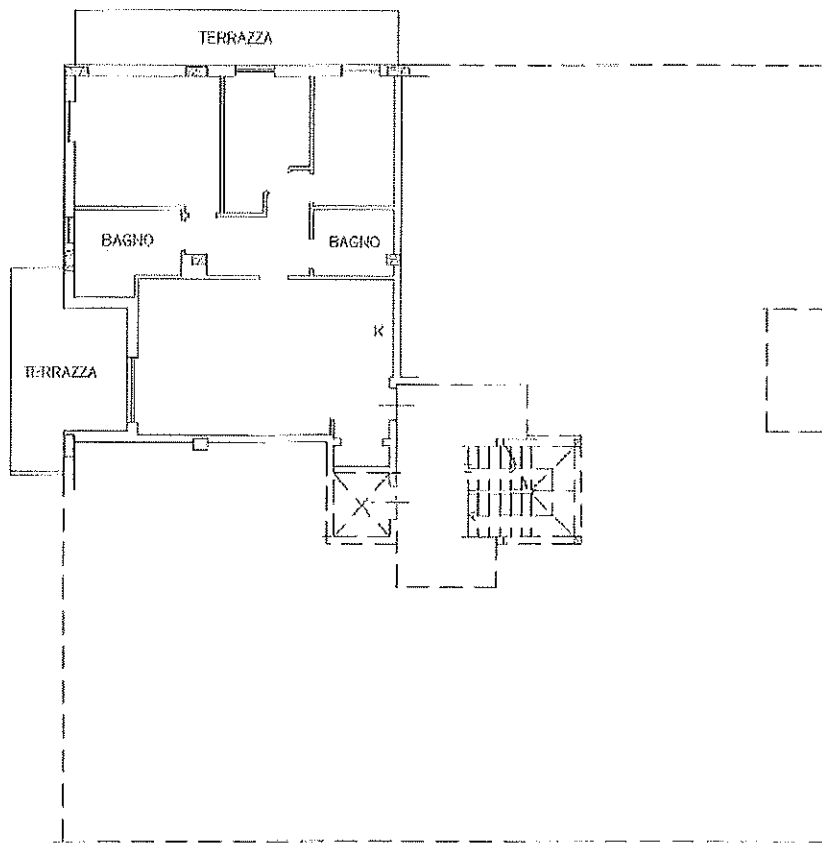

PIANO PRIMO H=2.70



Ultima planimetria in atti

Data: 08/07/2019 - n. T100286 - Richiedente: PZZPLA71P06E256F

Scale schede: 1 - Formato di acquisizione: A4(210x297) - Formato stampa richiesto: A4(210x297)

Catasto dei Fabbricati - Situazione al 08/07/2019 - Comune di DERUTA (D279) - < Foglio: 15 - Particella: 633 - Subalterno: 43 >
VIA DANTE ALIGHIERI SNC - Piano 1.

Agenzia del Territorio CATASTO FABBRICATI Ufficio Provinciale di Perugia	Dichiarazione protocollo n. PG0046799 del 10/02/2009	
	Planimetria di u.i.u. in Comune di Deruta Via Dante Alighieri civ. SNC	
Identificativi Catastali:	Compilata da:	
Sezione:	Isritto all'albo:	
Foglio: 15	Geometri	
Particella: 633	Prov. Perugia	N. 2303
Subalterno: 44		

Scheda n. 1 Scala 1:200

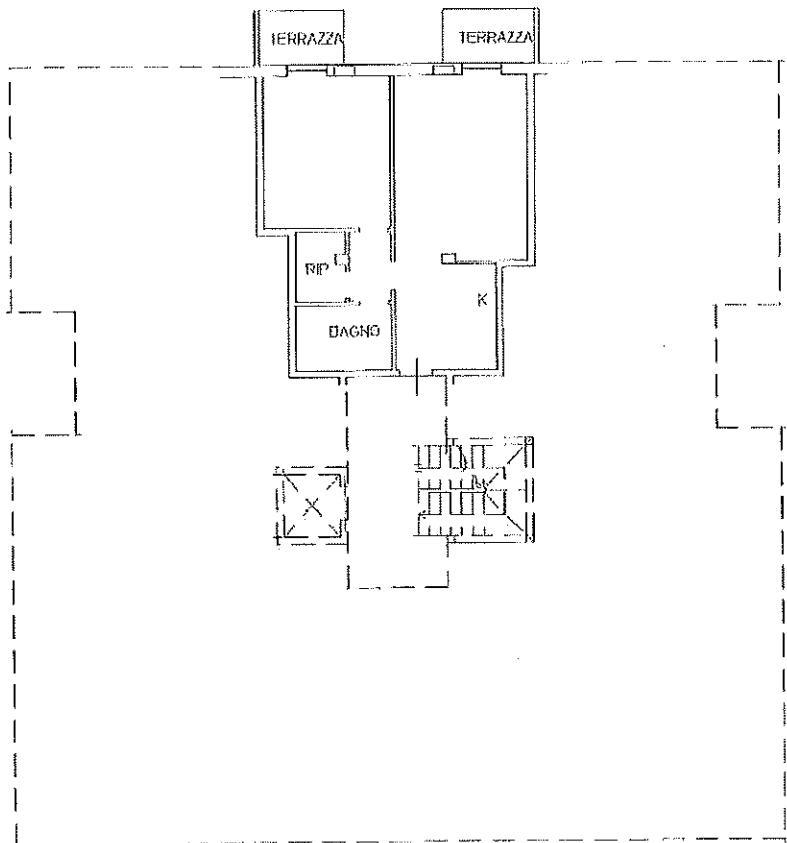

PIANO SECONDO=2.70



Carasto dei Fabbricati - Simazione al 06/07/2019 - Comune di DERUTA (D279) - < Foglio: 15 - Particella: 633 - Subalterno: 44 >
VIA DANTE ALIGHIERI SNC n. 2.

Ultima planimetria in atti

Agenzia del Territorio
CATASTO FABBRICATI
Ufficio Provinciale di
Perugia

Dichiarazione protoco... n. PG0046799 del 10/02/2009

Planimetria di u.i.u. in Comune di Deruta

Via Dante Alighieri

civ. SNC

Identificativi Catastali:

Sezione:

Foglio: 15

Particella: 633

Subalterno: 45

Comune di Deruta

Iscritto all'albo:
Geometri

Prov. Perugia

N. 2303

Scheda n. 1

Scala 1:200

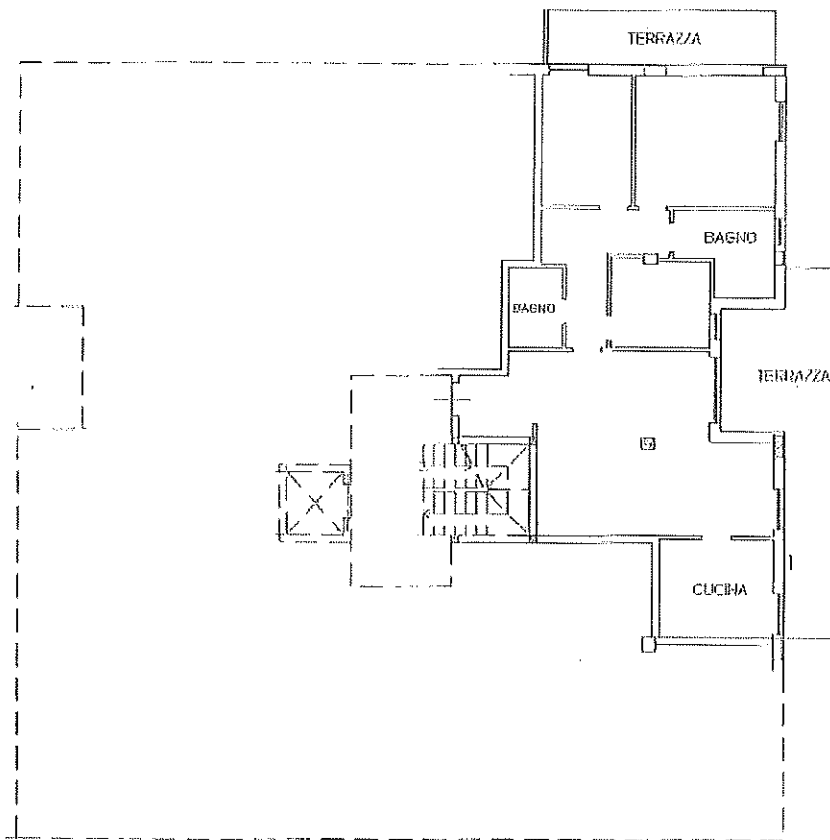

PIANO SECONDO=2.70



Carasto dei Fabbricati - Simuazione al 06/07/2019 - Comune di DERUTA (D279) - < Foglio: 15 - Particella: 633 - Subalterno: 45 >
VIA DANTE ALIGHIERI SNC

Ultima planimetria in atti

Data: 06/07/2019 - n. T23394 - Richiedente: PZZPLA71P06E256F

Totale schede: 1 - Formato di acquisizione: A4(210x297) - Formato stampa richiesto: A4(210x297)

Agenzia del Territorio
CATASTO FABBRICATI
Ufficio Provinciale di
Perugia

Dichiarazione protocollo n. PG0046799 del 10/02/2009

Planimetria di u.i.u. in Comune di Deruta

Via Dante Alighieri

civ. SNC

Identificativi Catastali:

Sezione:

Foglio: 15

Particella: 633

Subalterno: 47

Comitato d-

o

Iscritto all'albo:
Geometri

Prov. Perugia

N. 2303

Scheda n. 1

Scala 1:200

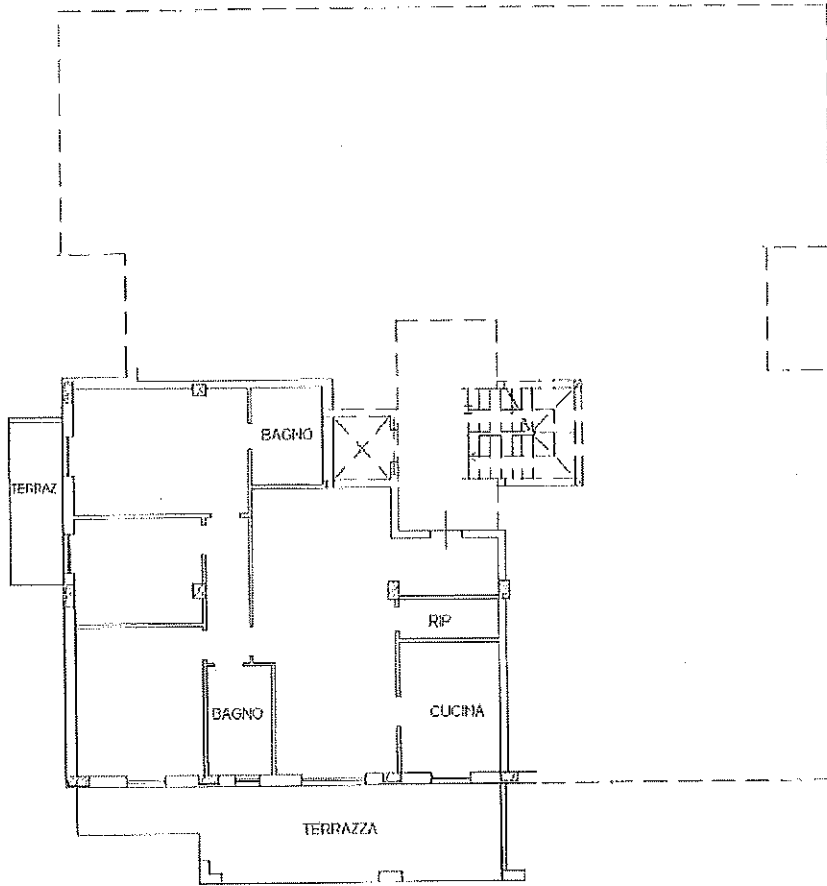

PIANO SECONDO=2.70



Catasto dei Fabbricati - Situazione al 06/07/2019 - Comune di DERUTA (D279) - < Foglio: 15 - Particella: 633 - Subalterno: 47 >
VIA DANTE ALIGHIERI SNC - anno: ?

Ultima planimetria in atti

Data: 06/07/2019 - n. T23531 - Richiedente: PZZPLA71P06E256F

Totale schede: 1 - Formato di acquisizione: A4(210x297) - Formato stampa richiesto: A4(210x297)

Agenzia del Territorio
CATASTO FABBRICATI
Ufficio Provinciale di
Perugia

Dichiarazione protocollo n. PG0046799 del 10/02/2009

Planimetria di u.s.u. in Comune di Deruta

Via Dante Alighieri

civ. SNC

Identificativi Catastali:

Sezione:

Foglio: 15

Particella: 633

Subalterno: 49

Commissari:

Iscritto all'albo:
Geometri

Prov. Perugia

N. 2303

Scheda n. 1

Scala 1:200

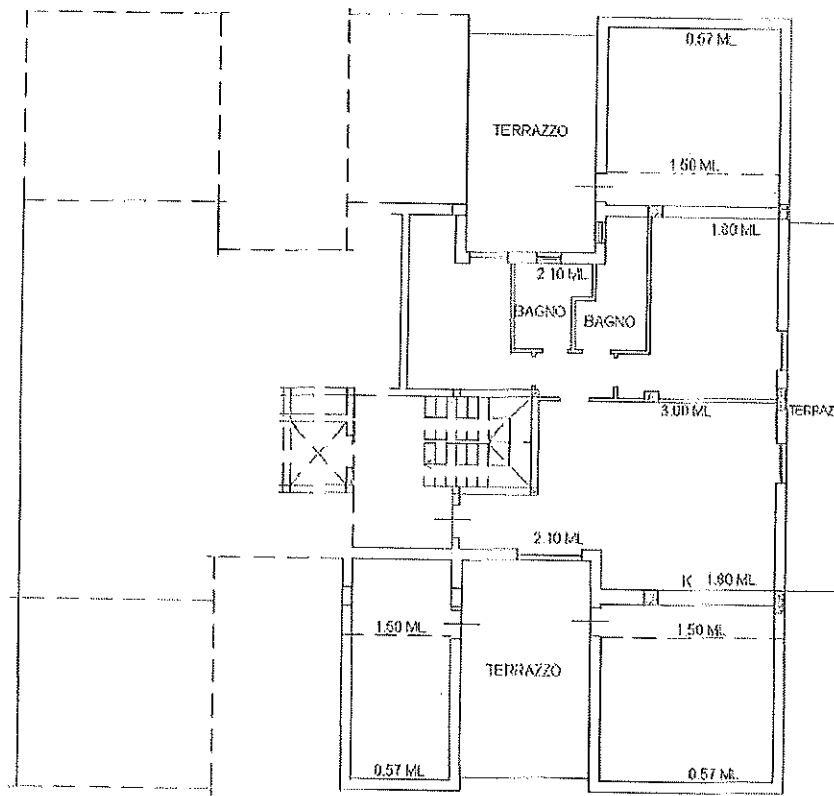

PIANO TERZO



Catasto dei Fabbricati - Situazione al 06/07/2019 - Comune di DERUTA (D279) - < Foglio: 15 - Particella: 633 - Subalterno: 49 >
VIA DANTE ALIGHIERI SNC piano 3.

Ultima planimetria in atti

Data: 06/07/2019 - n. T23533 - Richiedente: PZZPLA71P06E256F

Totale schede: 1 - Formato di acquisizione: A4(210x297) - Formato stampa richiesto: A4(210x297)

**Agenzia del Territorio
CATASTO FABBRICATI
Ufficio Provinciale di
Perugia**

Dichiarazione protocollata n. PG0046799 del 10/02/2009

Planimetria di u.i.u. in Comune di Deruta

Via Dante Alighieri

civ. SNC

Identificativi Catastali:

Sezione:

Foglio: 15

Particella: 633

Subalterno: 50

Comilata da:

Iscritto all'albo:
Geometri

Prov. Perugia

N. 2303

Scheda n. 1

Scala 1:200

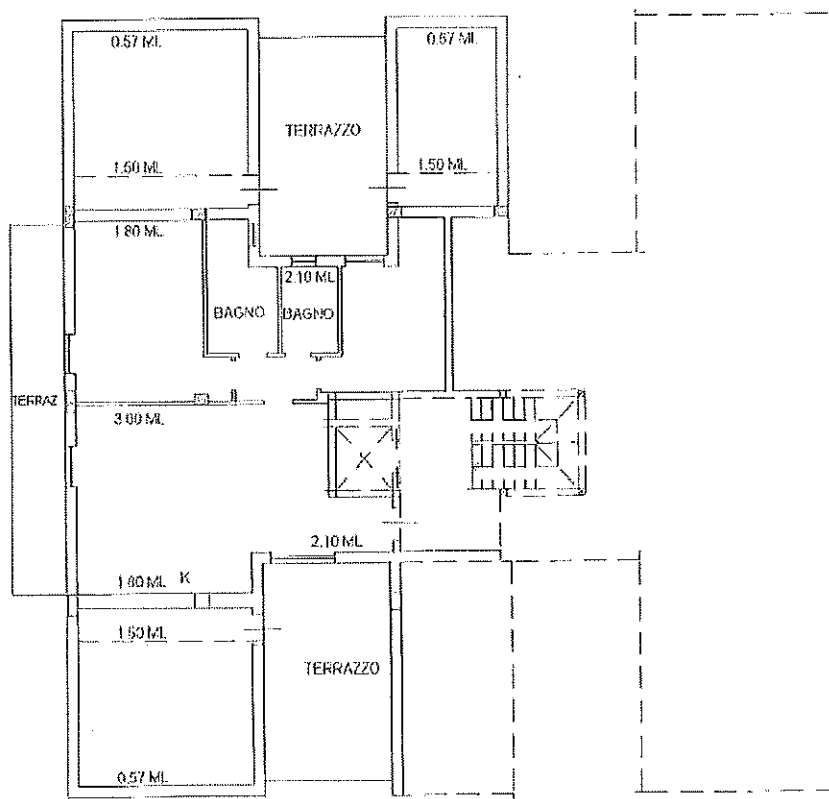

PIANO TERZO

Catasto dei Fabbricati - Situazione al 06/07/2019 - Comune di DERUTA (D279) - < Foglio: 15 - Particella: 633 - Subalterno: 50 >
 VIA DANTE ALIGHIERI, SNC piano 3

Ultima planimetria in atti

Data: 06/07/2019 - n. T23534 - Richiedente: PZZPLA71P06F256F

Totale schede: 1 - Formato di acquisizione: A4(210x297) - Formato stampa richiesto: A4(210x297)

Agenzia del Territorio
CATASTO FABBRICATI
Ufficio Provinciale di
Perugia

Dichiarazione protocollo n. PG0292171 del 03/09/2008

Planimetria di u.i.u. in Comune di Deruta

Via Dante Alighieri

civ. SNC

Identificativi Catastali:

Sezione:

Foglio: 15

Particella: 641

Subalterno: 4

Comune di Deruta

Iscritto all'albo:
Geometri

Prov. Perugia

N. 2303

Scheda n. 1

Scala 1:200

FG 15 PART 641 SUB 4
PART 647

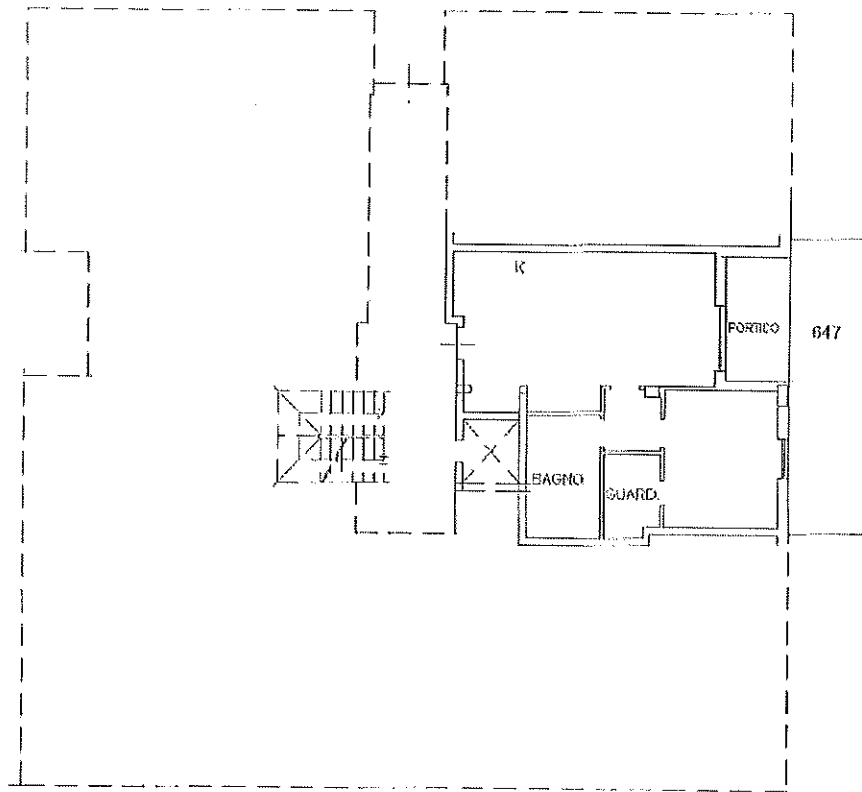

PIANO TERRA H= 2.70



Ultima planimetria in atti

Data: 06/07/2019 - n. T23535 - Richiedente: PZZ/PLA71P06E256F

totale schede: 1 - Formato di acquisizione: A4(210x297) - Formato stampa richiesto: A4(210x297)

Catasto dei Fabbricati - Situazione al 06/07/2019 - Comune di DERUTA (D279) - < Foglio: 15 - Particella: 641 - Subalterno: 4 >
VIA DANTE ALIGHIERI SNC n. 47

Agenzia del Territorio
CATASTO FABBRICATI
Ufficio Provinciale di
Perugia

Dichiarazione protocollos n. PG0174563 del 15/05/2008

Planimetria di u.i.u. in Comune di Deruta

Via Dante Alighieri

civ. SNC

Identificativi Catastali:

Sezione:

Foglio: 15

Particella: 641

Subalterno: 12

Compilata da:

Iscritto all'albo:
Geometri

Prov. Perugia

N. 2303

Scheda n. 1

Scala 1:200

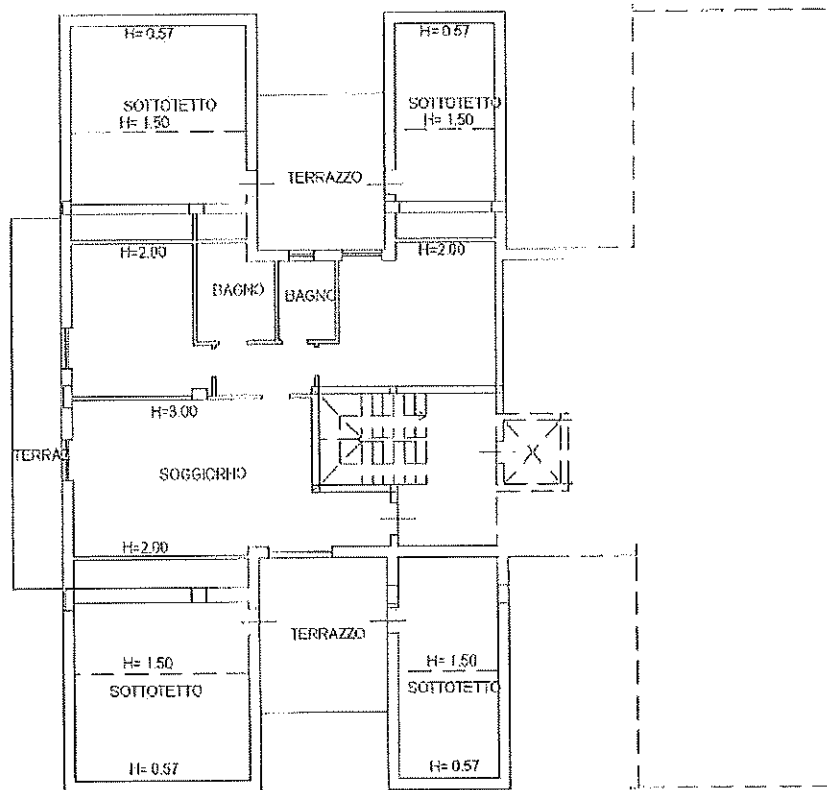

PIANO TERZO



Ultima planimetria in atti

Data: 06/07/2019 - n. T23536 - Richiedente: PZZPLA71P06E2561F

Totale schede: 1 - Formato di acquisizione: A4(210x297) - Formato stampa richiesto: A4(210x297)

Catasto dei Fabbricati - Situazione al 06/07/2019 - Comune di DERUTA (D279) - < Foglio: 15 - Particella: 641 - Subalterno: 12 >
VIA DANTE ALIGHIERI SNC n. 2

Agenzia del Territorio CATASTO FABBRICATI Ufficio Provinciale di Perugia	Dichiarazione protocollo n. PG0292171 del 03/09/2008	
	Planimetria di u.d.u. in Comune di Deruta	
	Via Dante Alighieri	civ. SNC
	Identificativi Catastali:	Compilata da
	Sezione:	Iscritto all'albo: Geometri
	Foglio: 15	Prov. Perugia
	Particella: 641	N. 2303
	Subalterno: 23	

Scheda n. 1 Scala 1:200

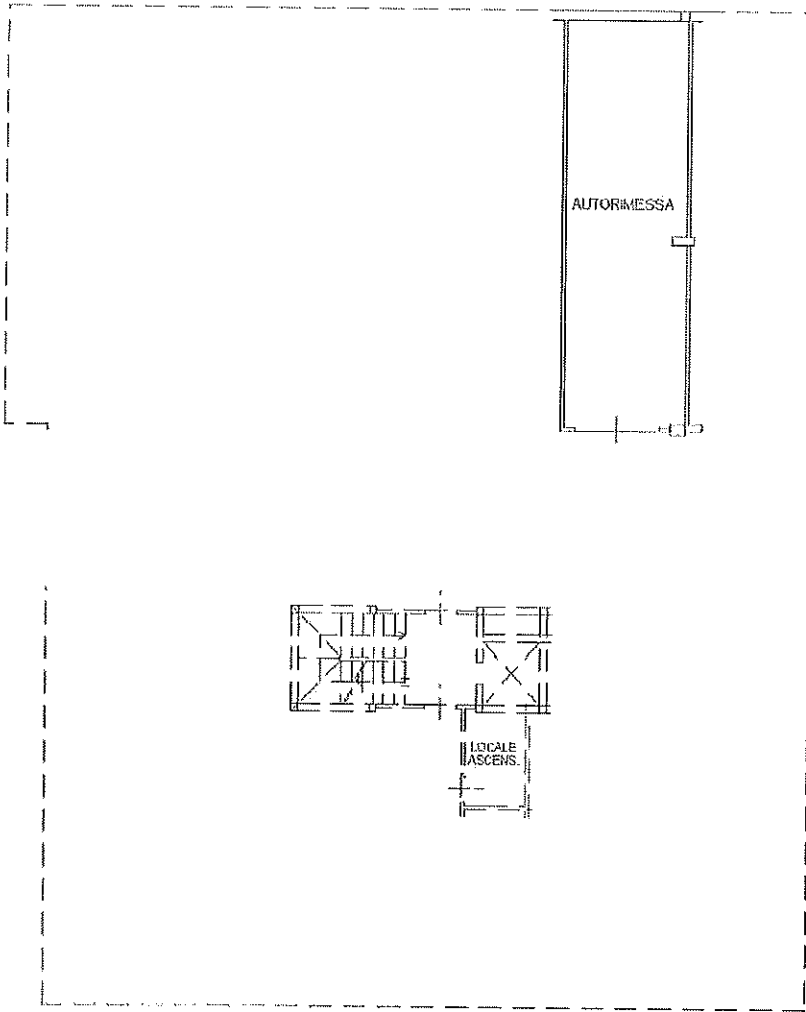

PIANO PRIMO SOTTOSTRADA H= 2.50



Ultima planimetria in atti

Data: 06/07/2019 - n. T23694 - Richiedente: PZZPLA71P06E256F

Totale schede: 1 - Formato di acquisizione: A4(210x297) - Formato stampa richiesto: A4(210x297)

Catasto dei Fabbricati - Situazione al 06/07/2019 - Comune di DERUTA (D279) - < Foglio: 15 - Particella: 641 - Subalterno: 23 >
VIA DANTE ALIGHIERI SNC n. 2303

Agenzia del Territorio
CATASTO FABBRICATI
Ufficio Provinciale di
Perugia

Dichiarazione prot. 8116 n. PG0292171 del 03/09/2008

Planimetria di u.i.u. in Comune di Deruta

Via Dante Alighieri

civ. SNC

Identificativi Catastali:

Sezione:
Foglio: 15
Particella: 641
Subalterno: 24

Comitata da:

Iscritto all'albo:
Geometri

Prov. Perugia

N. 2303

Scheda n. 1

Scala 1:200

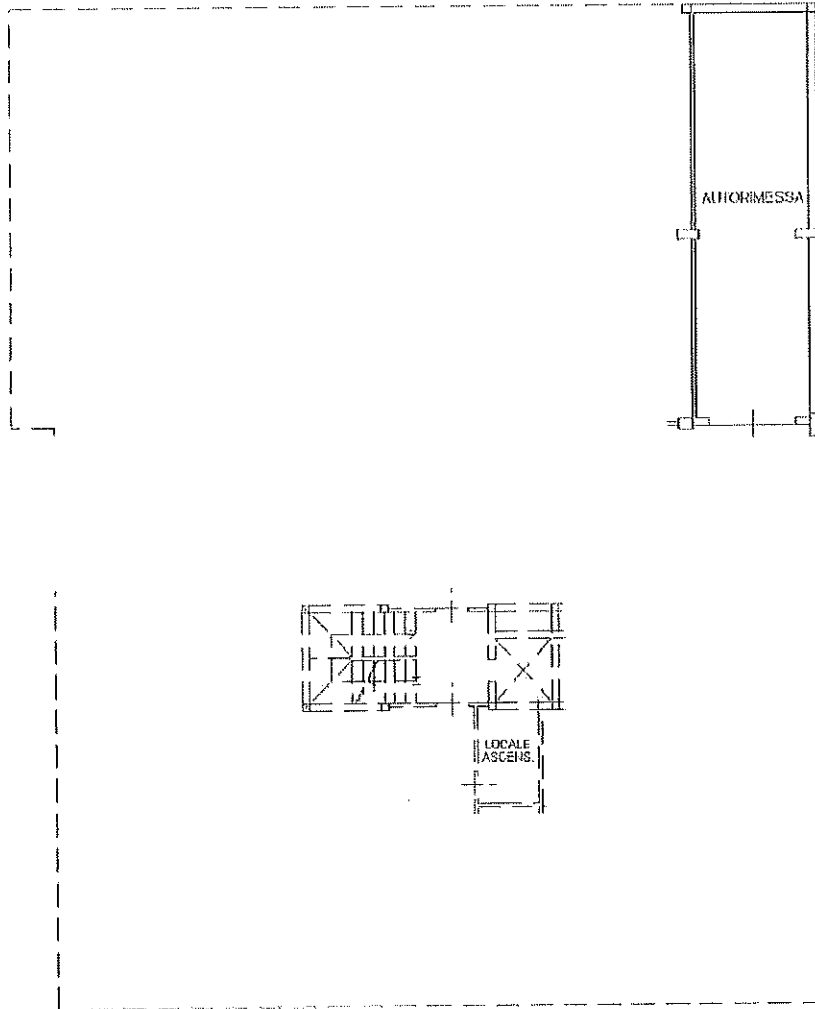

PIANO PRIMO SOTTOSTRADA H= 2.50



Catasto dei Fabbricati - Situazione al 06/07/2019 - Comune di DERUTA (D279) - < Foglio: 15 - Particella: 641 - Subalterno: 24 >
VIA DANTE ALIGHIERI SNC - 01020 - RI

Ultima planimetria in atti

Data: 06/07/2019 - n. T23695 - Richiedente: PZZ.PLA71P06E256F

Totale schede: 1 - Formato di acquisizione: A4(210x297) - Formato stampa richiesto: A4(210x297)

Agenzia del Territorio
CATASTO FABBRICATI
Ufficio Provinciale di
Perugia

Dichiarazione protocollo n. PG0292171 del 03/09/2008

Planimetria di u.i.u. in Comune di Deruta

Via Dante Alighieri

civ. SNC

Identificativi Catastali:

Sezione:

Foglio: 15

Particella: 641

Subalterno: 39

Comune di Deruta

Iscritto all'albo:
Geometri

Prov. Perugia

N. 2303

Scheda n. 1

Scala 1:200

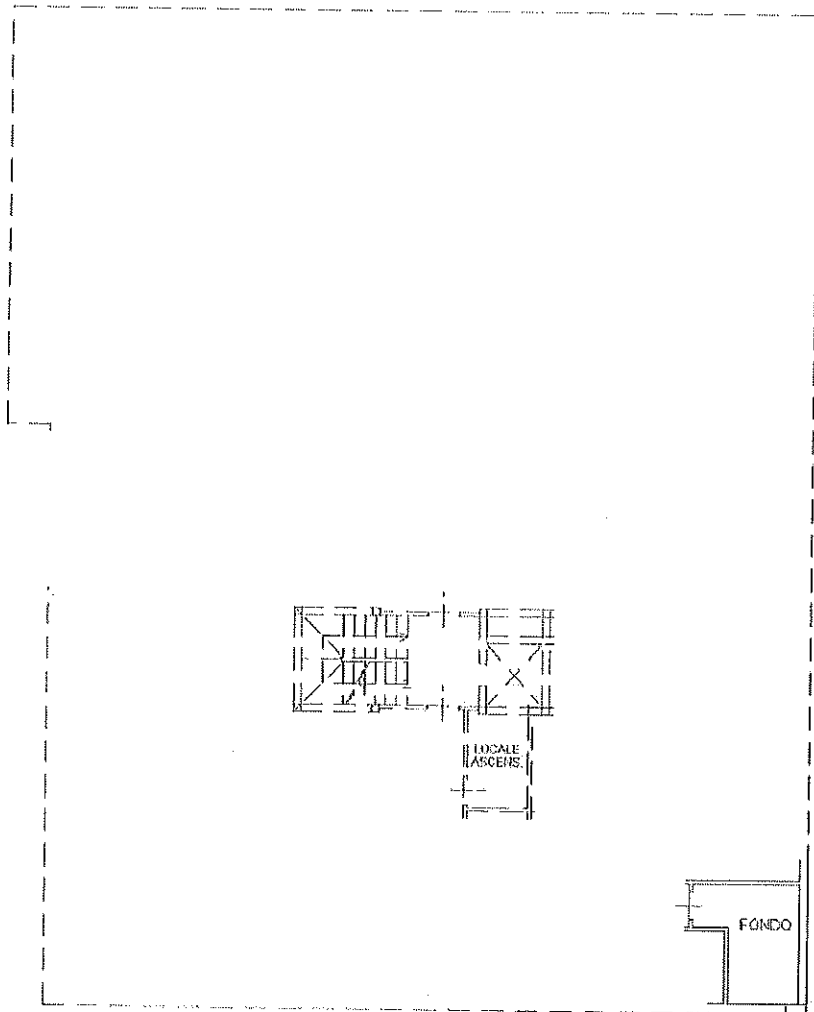

PIANO PRIMO SOTTOSTRADA H= 2.50

Catasto dei Fabbricati - Situazione al 06/07/2019 - Comune di DERUTA (D279) - < Foglio: 15 - Particella: 641 - Subalterno: 39 >
VIA DANTE ALIGHIERI CIV. SNC Piano: C1.

Ultima planimetria in atti

Data: 06/07/2019 - n. T23696 - Richiedente: PZZPLA71P06E256F

Totale schede: 1 - Formato di acquisizione: A4(210x297) - Formato stampa richiesto: A4(210x297)

Agenzia del Territorio
CATASTO FABBRICATI
Ufficio Provinciale di
Perugia

Dichiarazione protocollo n. PG0292171 del 03/09/2008

Planimetria di u.i.u. in Comune di Deruta

Via Dante Alighieri

div. SNC

Identificativi Catastali:

Sezione:

Foglio: 15

Particella: 641

Subalterno: 41

Completata da:

Iscritto all'albo:
Geometri

Prov. Perugia

N. 2303

Scheda n. 1

Scala 1:200

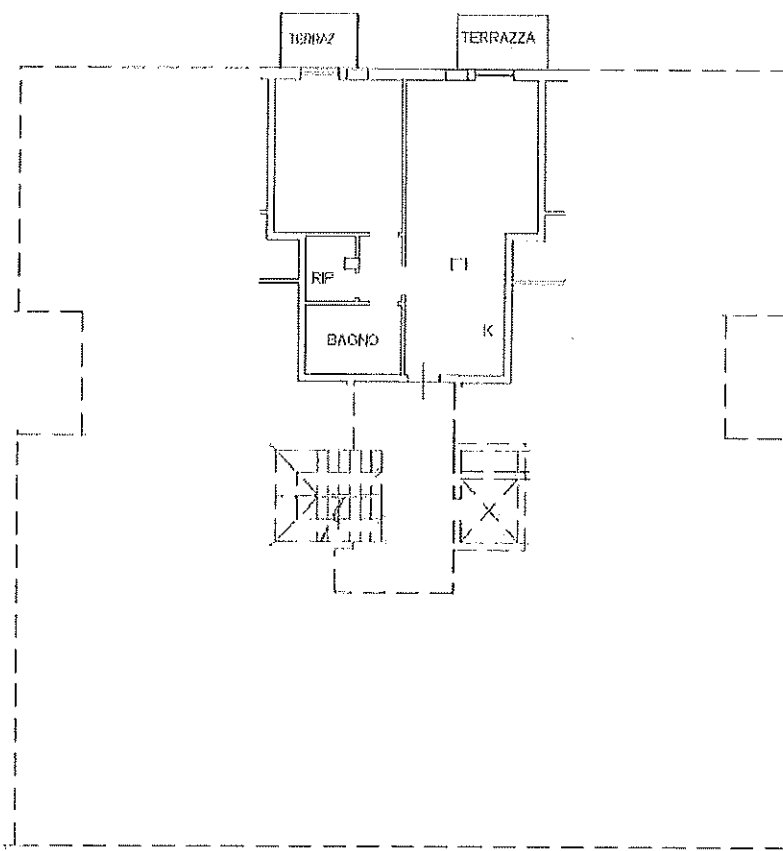

PIANO PRIMO = 2.70



Catasto dei Fabbricati - Situazione al 06/07/2019 - Comune di DERUTA (D279) - < Foglio: 15 - Particella: 641 - Subalterno: 41 >
171A DANTE ALIGHIERI SNC Anno: 1.

Ultima planimetria in atti

Agenzia del Territorio
CATASTO FABBRICATI
Ufficio Provinciale di
Perugia

Dichiarazione protocollo n. PG0292171 del 03/09/2008

Planimetria di u.i.u. in Comune di Deruta

Via Dante Alighieri

civ. SNC

Identificativi Catastali:

Sezione:

Foglio: 15

Particella: 641

Subalterno: 48

Comune: Deruta
Iscritta all'albo:
Geometri

Prov. Perugia

N. 2303

Scheda n. 1

Scala 1:200

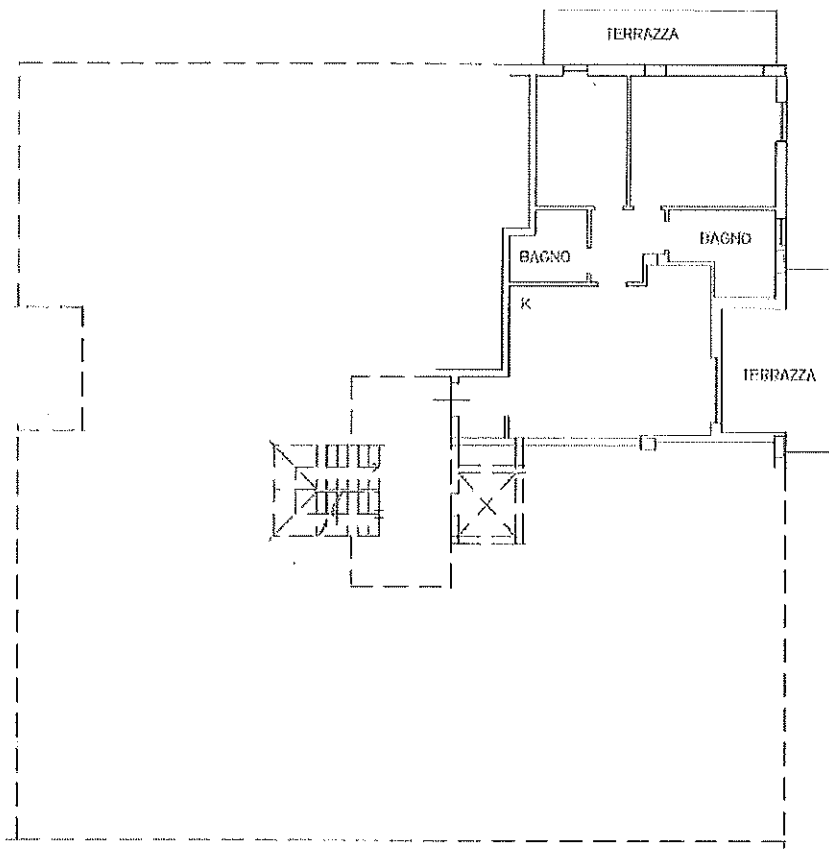

PIANO SECONDO H=2.70



Ultima planimetria in atti

Data: 06/07/2019 - n. T23697 - Richiedente: PZZPLA71P06E256F

Totale schede: 1 - Formato di acquisizione: A4(210x297) - Formato stampa richiesto: A4(210x297)

Catasto dei Fabbricati - Situazione al 06/07/2019 - Comune di DERUTA (D279) - < Foglio: 15 - Particella: 641 - Subalterno: 48 >
VIA DANTE ALIGHIERI SNC piano 2.

Agenzia del Territorio
CATASTO FABBRICATI
Ufficio Provinciale di
Perugia

Dichiarazione protocollo n. PG0292171 del 03/09/2008

Planimetria di u.i.u. in Comune di Deruta

Via Dante Alighieri

civ. SNC

Identificativi Catastali:

Sezione:

Foglio: 15

Particella: 641

Subalterno: 49

Redatta da:

o

Isritto all'albo:
Geometri

Prov. Perugia

N. 2303

Scheda n. 1

Scala 1:200

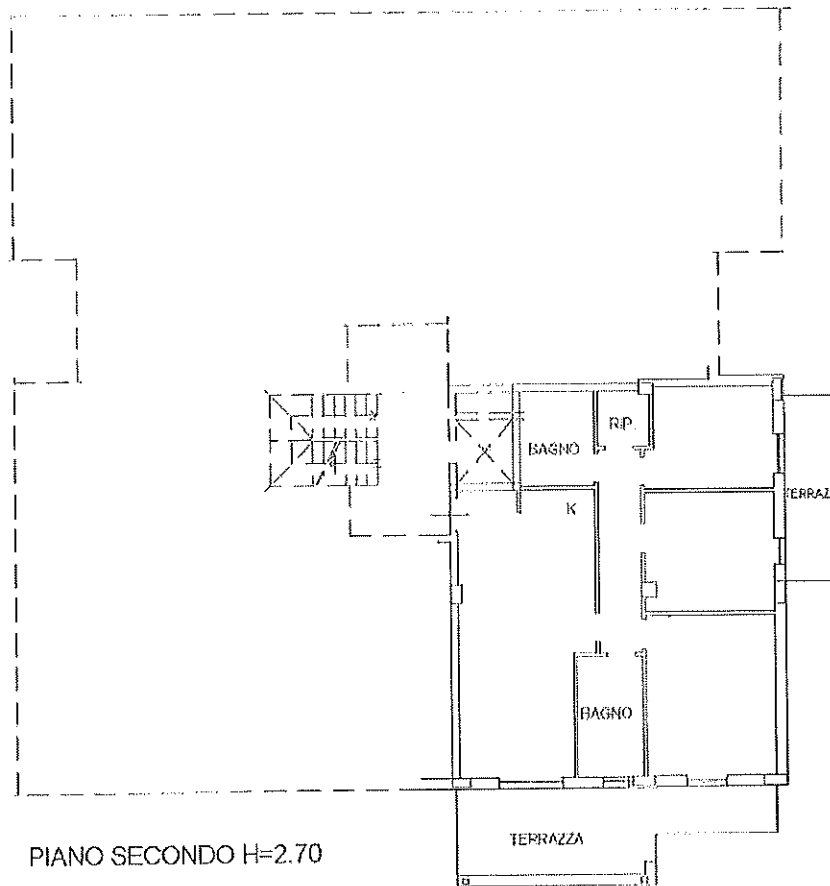

PIANO SECONDO H=2.70

TERRAZZA



Ultima planimetria in atti

Data: 06/07/2019 - n. T23699 - Richiedente: PZZPLA71P06E256F

Cataste schede: 1 - Formato di acquisizione: A4(210x297) - Formato stampa richiesto: A4(210x297)

Catasto dei Fabbricati - Situazione al 06/07/2019 - Comune di DERUTA (D279) - < Foglio: 15 - Particella: 641 - Subalterno: 49 >
VIA DANTE ALIGHIERI SNC piano 2.

Agenzia del Territorio
CATASTO FABBRICATI
Ufficio Provinciale di
Perugia

Dichiarazione protocollo n. PG0272710 del 27/07/2009

Planimetria di u.i.u. in Comune di Deruta

Via Dante Alighieri

civ. SNC

Identificativi Catastali:

Sezione:

Foglio: 15

Particella: 641

Subalterno: 52

Comitato di

Iscritto all'albo:
Geometri

Prov. Perugia

N. 2303

Scheda n. 1

Scala 1:200

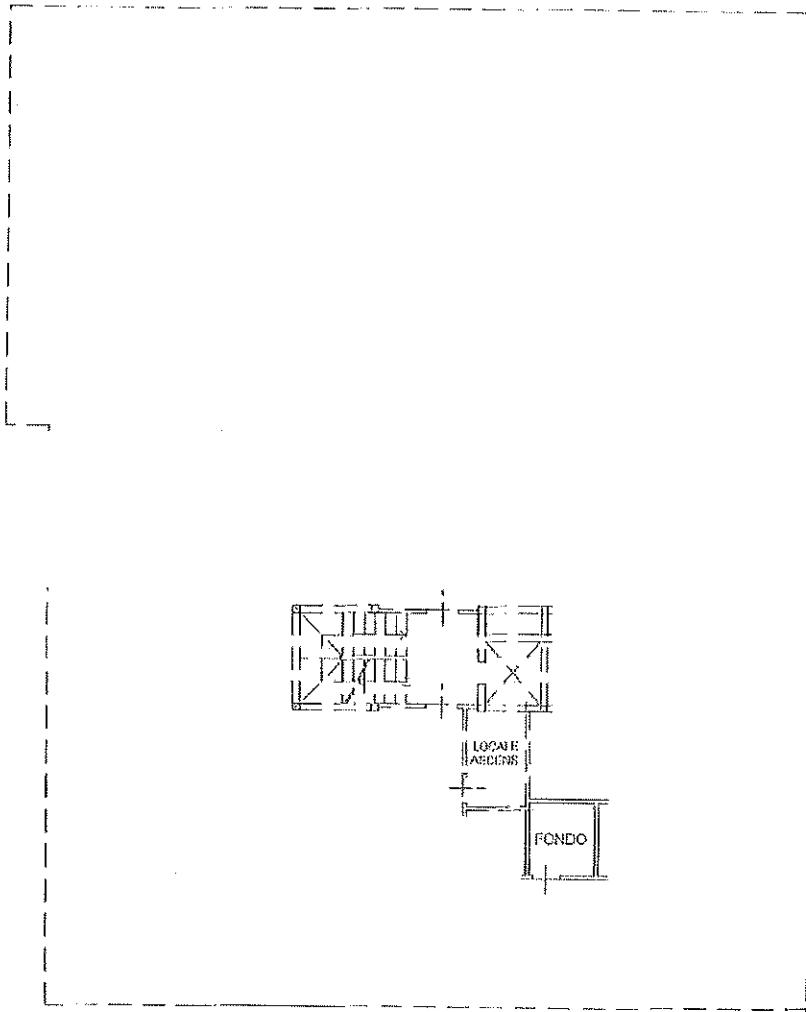

PIANO PRIMO SOTTOSTRADA H= 2.50



Ultima planimetria in atti

Data: 06/07/2019 - n. T23825 - Richiedente: PZZPLA71P06E256F

Formato schede: 1 - Formato di acquisizione: A4(210x297) - Formato stampa richiesta: A4(210x297)

Catasto dei Fabbricati - Situazione al 06/07/2019 - Comune di DERUTA (D279) - < Foglio: 15 - Particella: 641 - Subalterno: 52 >
VIA DANTE ALIGHIERI CIV. SNC

Agenzia del Territorio
CATASTO FABBRICATI
Ufficio Provinciale di
Perugia

Dichiarazione protocollata n. PG0272710 del 27/07/2009

Planimetria di u.i.u. in Comune di Deruta
Via Dante Alighieri

civ. SNC

Identificativi Catastali:

Sezione:
Foglio: 15
Particella: 641
Subalterno: 53

Compilata da:

Iscritto all'albo:
Geometri

Prov. Perugia

N. 2303

Scheda n. 1

Scala 1:200

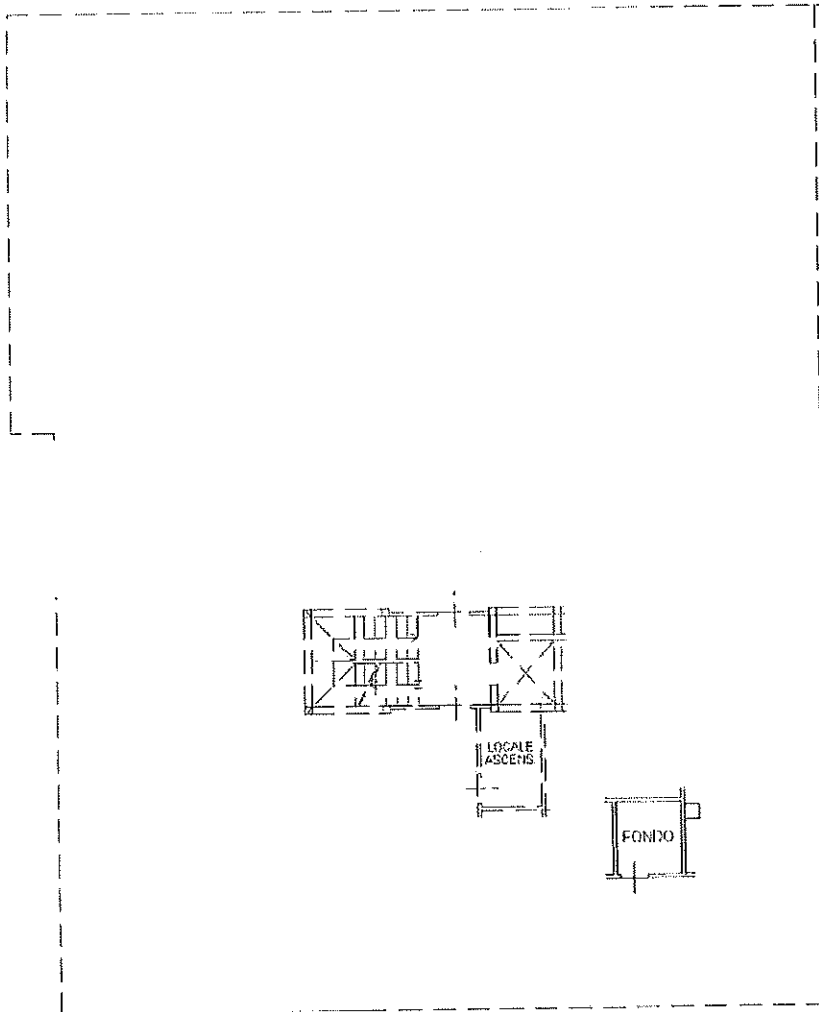

PIANO PRIMO SOTTOSTRADA H= 2.50



Ultima planimetria in atti

Data: 06/07/2019 - n. T23826 - Richiedente: PZZPIA71P06E256F

Totale schede: 1 - Formato di acquisizione: A4(210x297) - Formato stampa richiesto: A4(210x297)

Catasto dei Fabbricati - Situazione al 06/07/2019 - Comune di DERUTA (D279) - < Foglio: 15 - Particella: 641 - Subalterno: 53 >
VIA DANTE ALIGHIERI SNC CIV. SNC

Agenzia del Territorio
CATASTO FABBRICATI
Ufficio Provinciale di
Perugia

Dichiarazione protocollo n. PG0395261 del 22/11/2010

Planimetria di u.i.u. in Comune di Deruta

Via Dante Alighieri (sant'angelo Di Celle)

oiv. SNC

Identificativi Catastali:

Sezione:

Foglio: 15

Particella: 641

Subalterno: 55

Iscritto all'albo:
Geometri

Prov. Perugia

N. 2303

Scheda n. 1

Scala 1:200

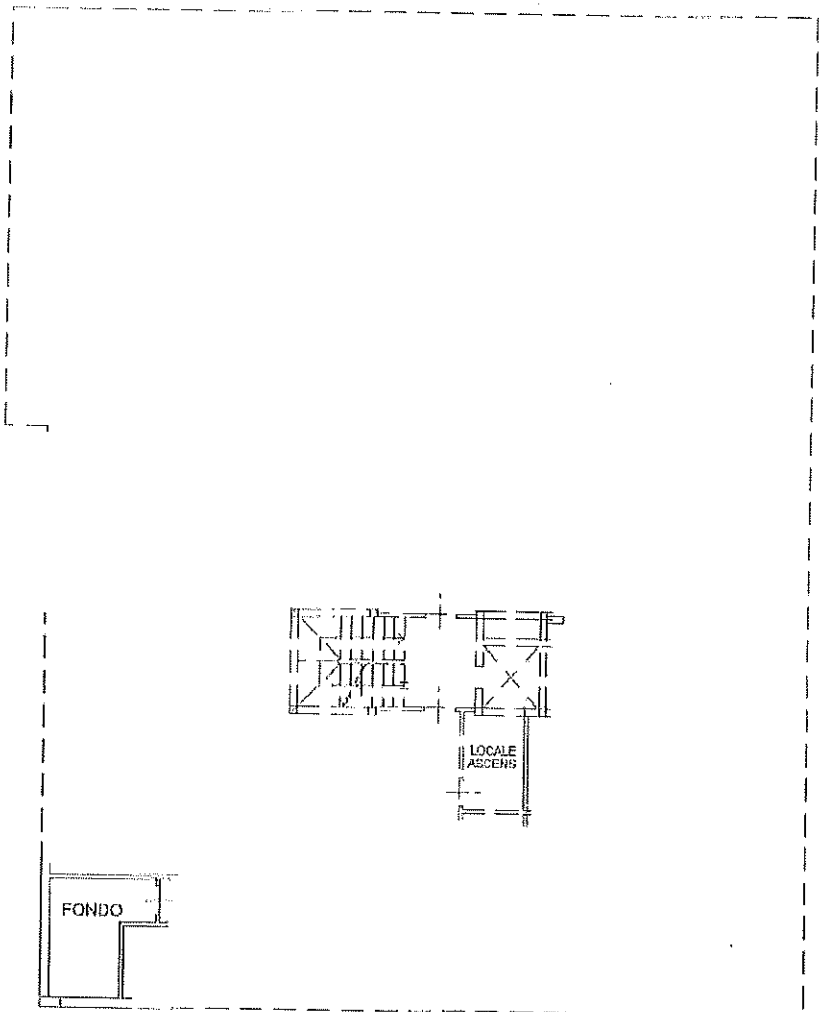

PIANO PRIMO SOTTOSTRADA H= 2.50



Catasto dei Fabbricati - Situazione al 06/07/2019 - Comune di DERUTA (D279) - < Foglio: 15 - Particella: 641 - Subalterno: 55 >
VIA DANTE ALIGHIERI SNC - oiv. SNC

Ultima planimetria in atti

Agenzia del Territorio
CATASTO FABBRICATI
Ufficio Provinciale di
Perugia

Dichiarazione protocollata n. PG0169120 del 12/04/2011
Planimetria di u.i.u. in Comune di Deruta
Via Dante Alighieri (sant'angelo Di Celle) civ. SNC

Identificativi Catastali:
Sezione:
Foglio: 15
Particella: 1537
Subalterno: 2

Comilato da:
Iscritto all'albo:
Geometri
Prov. Perugia N. 2303

Scheda n. 1 Scala 1:200

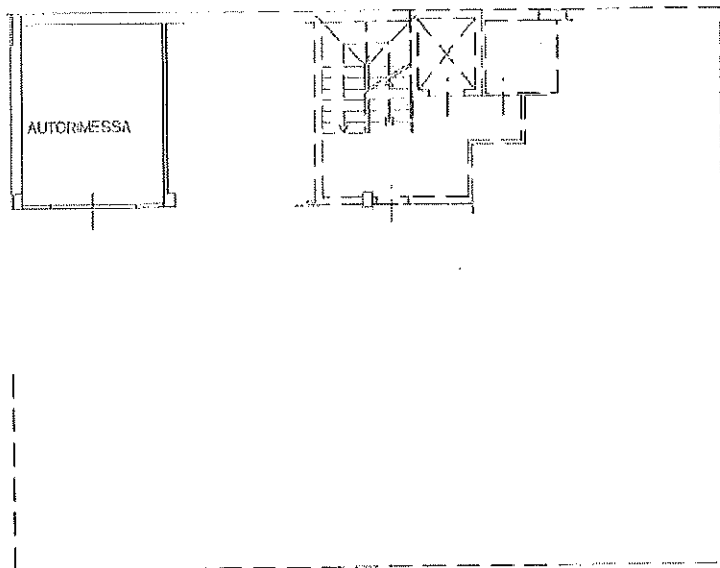

PIANO PRIMO SOTTOSTRADA H=2.50 ML



Catasto dei Fabbricati - Situazione al 06/07/2019 - Comune di DERUTA (D279) - < Foglio: 15 - Particella: 1537 - Subalterno: 2 >
VIA DANTE ALIGHIERI SNC N. 21

Ultima planimetria in atti

Data: 06/07/2019 - n. T23828 - Richiedente: PZZPLA71P06E256F

Totale schede: 1 - Formato di acquisizione: A4(210x297) - Formato stampa richiesto: A4(210x297)

Agenzia del Territorio
CATASTO FABBRICATI
Ufficio Provinciale di
Perugia

Dichiarazione protoco. n. PG0169120 del 12/04/2011
Planimetria di u.i.u. in Comune di Deruta
Via Dante Alighieri (sant'angelo Di. Cella) civ. SNC

Identificativi Catastali:
Sezione:
Foglio: 15
Particella: 1537
Subalterno: 7

Iscritto all'albo:
Geometri
Prov. Perugia N. 2303

Scheda n. 1 Scala 1:200

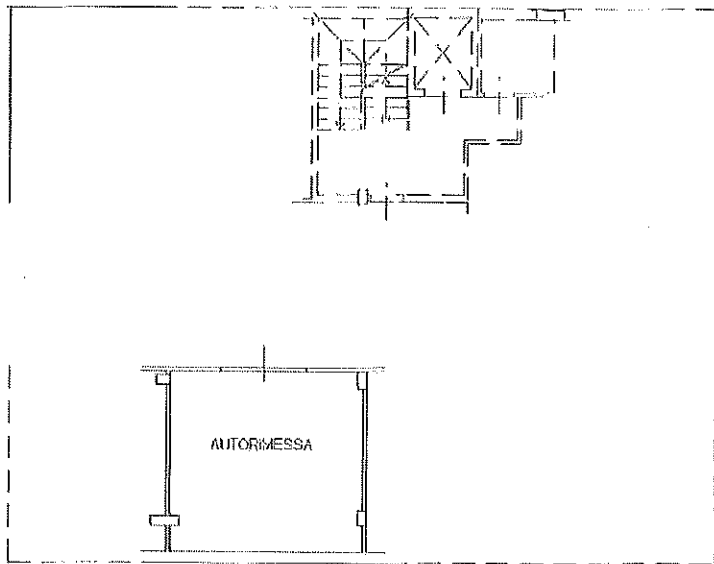

PIANO PRIMO SOTTOSTRADA H=2.50 ML



Ultima planimetria in atti

Agenzia del Territorio
CATASTO FABBRICATI
Ufficio Provinciale di
Perugia

Dichiarazione prot. n. PG0169130 del 12/04/2011

Planimetria di u.i.u. in Comune di Deruta

Via Dante Alighieri (sant'angelo Di Celle)

civ. SNC

Identificativi Catastali:

Sezione:

Foglio: 15

Particella: 1537

Subalterno: 17

Iscritto all'albo:
Geometri

Prov. Perugia

N. 2303

Scheda n. 1

Scala 1:200

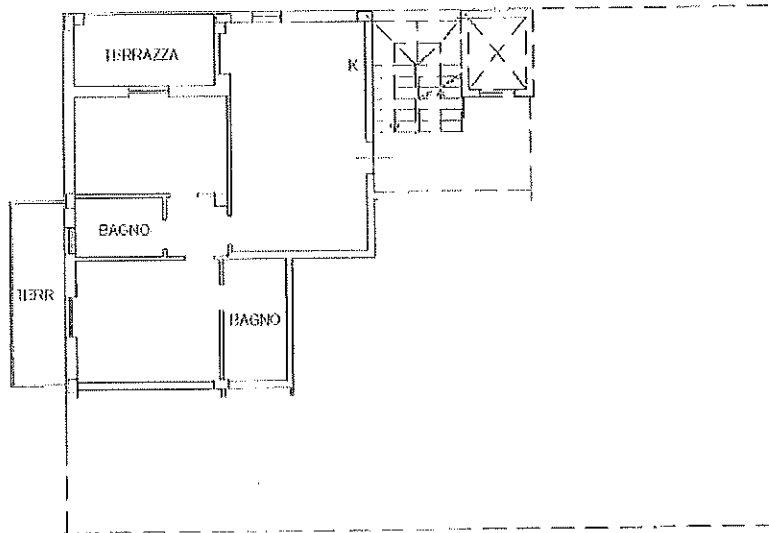

PIANO PRIMO H=2.70 ML



Ultima planimetria in atti

Data: 06/07/2019 - n. T23829 - Richiedente: PZZPLA71P06E256F

Totale schede: 1 - Formato di acquisizione: A4(210x297) - Formato stampa richiesto: A4(210x297)

Catasto dei Fabbricati - Situazione al 06/07/2019 - Comune di DERUTA (0279) - < Foglio: 15 - Particella: 1537 - Subalterno: 17 >
VIA DANTE ALIGHIERI SNC n. 1.

Agenzia del Territorio
CATASTO FABBRICATI
Ufficio Provinciale di
Perugia

Dichiarazione protocollo n. PG0169120 del 12/04/2011

Planimetria di n.i.u. in Comune di Deruta
Via Dante Alighieri (sant'angelo Di Celle)

civ. SRC

Identificativi Catastali:

Sezione:
Foglio: 15
Particella: 1537
Subalterno: 18

7
-
Iscritto all'albo:
Geometri
Prov. Perugia

N. 2303

Scheda n. 1

Scala 1:200

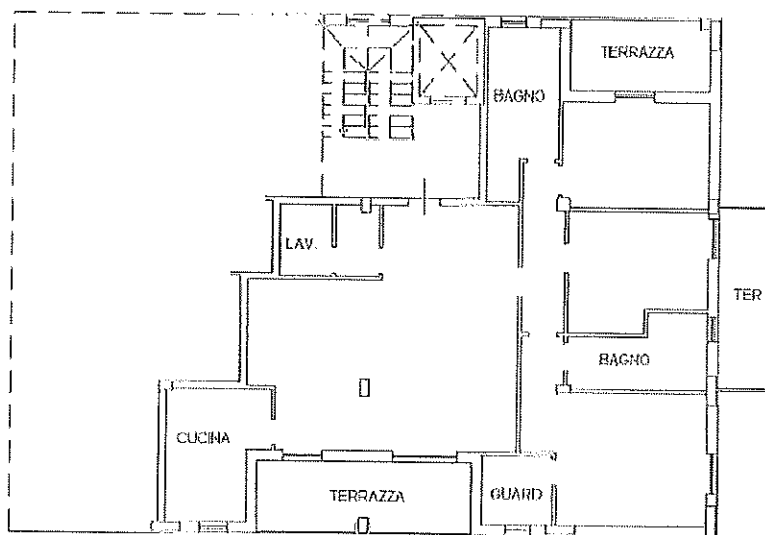

PIANO SECONDO H=2,70 ML

Catasto dei Fabbricati - Situazione al 06/07/2019 - Comune di DERUTA (D279) - < Foglio: 15 - Particella: 1537 - Subalterno: 18 >
VIA DANTE ALIGHIERI CIV. SRC piano 2.

Ultima planimetria in atti

Data: 06/07/2019 - n. T24073 - Richiedente: PZZPLA71P06E256F

(tutte schede: 1 - Formato di acquisizione: A4(210x297) - Formato stampa richiesto: A4(210x297)

Agenzia del Territorio
CATASTO FABBRICATI
Ufficio Provinciale di
Perugia

Dichiarazione protocollo n. PG0207440 del 11/05/2011
Planimetria di u.i.u. in Comune di Deruta
Via Dante Alighieri (sant'angelo Di Celle) civ.

Identificativi Catastali:
Sezione:
Foglio: 15
Particella: 1537
Subalterno: 23

Comilata da:
Iscritto all'Albo:
Geometri
Prov. Perugia N. 2303

Scheda n. 1 Scala 1:200

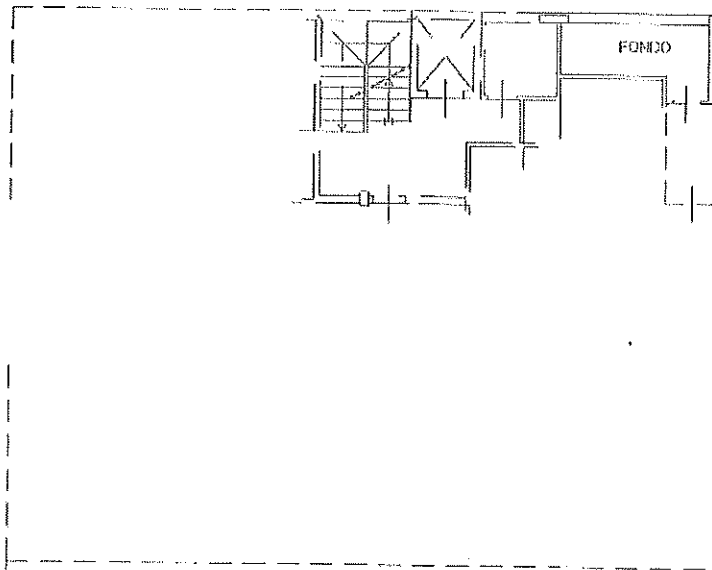

PIANO PRIMO SOTTOSTRADA H=2.50 ML



Prima planimetria in atti

Data: 06/07/2019 - n. T24074 - Richiedente: PZZPLA71P06E256F

(tale scheda: 1 - Formato di acquisizione: A4(210x297) - Formato stampa richiesto: A4(210x297)

Catasto dei Fabbricati - Simulazione al 06/07/2019 - Comune di DERUTA (D279) - < Foglio: 15 - Particella: 1537 - Subalterno: 23 >
VIA DANTE ALIGHIERI CNR - ALBANO S.T.

