



Direzione Provinciale di Perugia  
Ufficio Provinciale - Territorio

Servizi Catastrali immobili indicati al n. 11

## Visura per soggetto

Situazione degli atti informatizzati al 31/01/2019

Data: 31/01/2019 - Ora: 10:47:27

Segue

Visura n.: T85193 Pag: 9

### 12. Unità Immobiliari site nel Comune di DERUTA (Codice D279) - Catasto dei Fabbricati

N.	DATI IDENTIFICATIVI				DATI DI CLASSAMENTO				ALTRE INFORMAZIONI				
	Sezione Urbana	Foglio	Particella	Sub	Zona Cens.	Miero Zona	Categoria	Classe	Consistenza	Superficie Catastrale	Rendita	Indirizzo	Dati ulteriori
1		4	5106				C/2	10	7 m <sup>2</sup>	Totale: 10 m <sup>2</sup>	Euro 15,18	VIA TIBERINA SNC piano: T; Variazione del 09/11/2015 - Inserimento in visura dei dati di superficie.	Annotazione

Immobile 1: Annotazione: classamento proposto e validato (d.m. 701/94)

Intestazione degli immobili indicati al n. 12

N.	DATI ANAGRAFICI	CODICE FISCALE	DIRITTI E ONERI REALI
1			(1) Proprietà per 1/1
DATI DERIVANTI DA	EDIFICATE SU AREE DI CORTE del 18/11/2003 protocollo n. 3351.1/2003 in atti dal 18/11/2003 Registrazione: UNITA AFFERENTI EDIFICATE SU AREE DI CORTE (n. 3351.1/2003)		

ALLEGATO N. 9



Direzione Provinciale di Perugia  
Ufficio Provinciale - Territorio

Servizio Catastrale - Immobiliari site nel Comune di DERUTA (Codice D279) - Catasto dei Fabbricati

## Visura per soggetto

### Situazione degli atti informatizzati al 31/01/2019

Data: 31/01/2019 - Ora: 10.47.27

Segue

Visura n.: T85193 Pag: 10

N.	DATI IDENTIFICATIVI				DATI DI CLASSAMENTO				ALTRE INFORMAZIONI				
	Sezione Urbana	Foglio	Particella	Sub	Zona Cens.	Micro Zona	Categoria	Classe	Consistenza	Superficie Catastrale	Rendita	Indirizzo	Dati ulteriori
1		4	114	24			A/2	2	4 vani	Totale: 72 m <sup>2</sup> Totale escluse aree scoperte*: 64 m <sup>2</sup>	Euro 320,20	VIA TIBERINA SNC piano: 2; Variazione del 09/11/2015 - Inserimento in visura dei dati di superficie.	Annotatione

Immobile 1: Annotazione: classamento e rendita validati (d.m. 701/94)

Intestazione degli immobili indicati al n. 13

N.	DATI ANAGRAFICI	CODICE FISCALE	DIRITTI E ONERI REALI
1	sede i		(1) Proprietà per 1/1

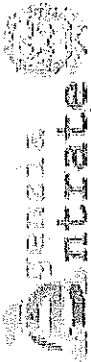

Direzione Provinciale di Perugia  
Ufficio Provinciale - Territorio  
Servizi Catastali

## Visura storica per immobile

Situazione degli atti informatizzati dall'impianto meccanografico al 06/05/2019

Data: 06/05/2019 - Ora: 12.49.09

Segue

Visura n.: T165654 Pag: 1

Dati della richiesta	Comune di DERUTA ( Codice: D279)		
Catasto Terreni	Provincia di PERUGIA		
	Foglio: 4 Particella: 506		

### Area di enti urbani e promiscui dal 21/10/2003

N.	DATI IDENTIFICATIVI			DATI CLASSAMENTO				DATI DERIVANTI DA
	Foglio	Particella	Sub Porz	Qualità Classe	Superficie(m²) ha are ca	Deduz.	Reddito	
1	4	506	-	ENTE URBANO	00 09		Agrario	FRAZIONAMENTO del 21/10/2003 protocollo n. 316364 in atti dal 21/10/2003 (n. 5658.1/2003)
Notifica				Partita				1

Nella variazione sono stati soppressi i seguenti immobili:

- foglio 4 particella 485

Sono stati inoltre variati i seguenti immobili:

- foglio 4 particella 505

Mappali Fabbricati Correlati

Codice Comune D279 - Sezione - SezUrb - Foglio 4 - Particella 506

L'intestazione alla data della richiesta deriva dai seguenti atti:

### Situazione dell'immobile che ha originato il precedente dal 21/02/2002

N.	DATI IDENTIFICATIVI			DATI CLASSAMENTO				DATI DERIVANTI DA
	Foglio	Particella	Sub Porz	Qualità Classe	Superficie(m²) ha are ca	Deduz.	Reddito	
1	4	485	-	ENTE URBANO	02 62		Agrario	FRAZIONAMENTO del 21/02/2002 protocollo n. 55868 in atti dal 21/02/2002 (n. 1003.1/2002)
Notifica				Partita				1

Neila variazione sono stati soppressi i seguenti immobili:

- foglio 4 particella 476

Sono stati inoltre variati i seguenti immobili:

- foglio 4 particella 484

L'instestazione alla data della richiesta deriva dai seguenti atti:

Situazione dell'immobile che ha originato il precedente dal 28/05/2001

N.	DATI IDENTIFICATIVI				DATI CLASSAMENTO				DATI DERIVANTI DA
	Foglio	Particella	Sub	Porz	Qualità Classe	Superficie(m²) ha are ca	Deduz	Reddito	
1	4	476	-	-	ENTE URBANO	10 84		Dominicale Agrario	FRAZIONAMENTO del 28/05/2001 protocollo n. 153407 in atti dal 28/05/2001 (n. 2241.1/2001)
Notifica						Partita		I	

Sono stati inoltre variati i seguenti immobili:

- foglio 4 particella 104 - foglio 4 particella 475 - foglio 4 particella 477

L'instestazione alla data della richiesta deriva dai seguenti atti:

Situazione dell'immobile che ha originato il precedente dal 15/03/1999

N.	DATI IDENTIFICATIVI				DATI CLASSAMENTO				DATI DERIVANTI DA
	Foglio	Particella	Sub	Porz	Qualità Classe	Superficie(m²) ha are ca	Deduz	Reddito	
1	4	104	-	-	ENTE URBANO	27 45		Dominicale Agrario	TIPO MAPPALE del 15/03/1999 in atti dal 22/09/1999 (n. 4521.520/1988)
Notifica						Partita		I	
Annotazioni		protocollo n. 004521 anno 88 ampliato fabbricato							

Situazione dell'immobile dall'impianto meccanografico

N.	DATI IDENTIFICATIVI				DATI CLASSAMENTO				DATI DERIVANTI DA
	Foglio	Particella	Sub	Porz	Qualità Classe	Superficie(m²) ha are ca	Deduz	Reddito	
1	4	104	-	-	FU D ACCERT	27 45		Dominicale Agrario	Impianto meccanografico del 24/09/1977
Notifica						Partita		2579	

L'instestazione alla data della richiesta deriva dai seguenti atti:



Direzione Provinciale di Perugia  
Ufficio Provinciale - Territorio  
Servizi Catastali

Data: 06/05/2019 - Ora: 12.49.09 Fine

Visura n.: T165654 Pag: 2

## Visura storica per immobile

Situazione degli atti informatizzati dall'impianto meccanografico al 06/05/2019

N.	DATA	DIRITTI E ONERI REALI
1		Comproprietario fino al 15/03/1999
2		Comproprietario fino al 15/03/1999

Impianto meccanografico del 24/09/1977

Unità immobiliari n. 1

Tributi erariali: Euro 0,90

Visura telematica

\* Codice Fiscale Validato in Anagrafe Tributaria



N=10900

E=37900

1 Particella: 104

Comune: DERUTA  
Foglio: 1

Scala originale: 1:2000  
Dimensione cornice: 534.000 x 378.000 metri

1-Feb-2010 12:26:58  
Prot. n. T143014/2019

Agenzia del Territorio  
**CATASTO FABBRICATI**  
Ufficio Provinciale di  
Perugia

**ELABORATO PLANIMETRICO**  
Compilato da:  
Biselli Antonio  
Iscritto all'albo:  
Geometri  
Prov. Perugia N. 3534

Comune di Deruta Protocollo n. PG0031904 del 15/02/2013  
Sezione: Foglio: 4 Particella: 104 Tipo Mappale n. del  
Dimostrazione grafica dei subalterni Scala 1 : 500

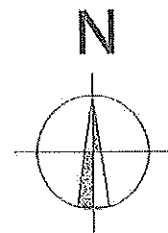
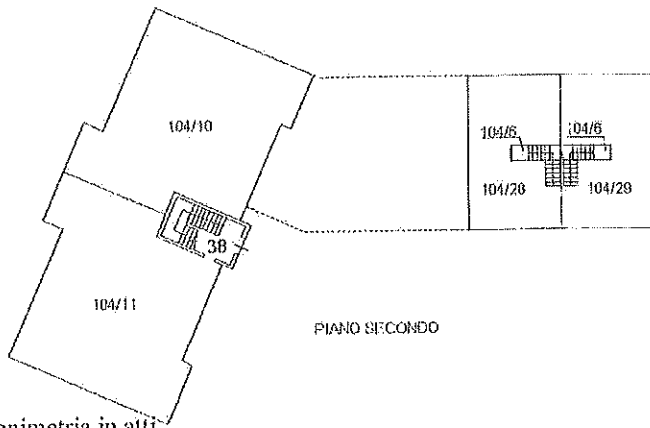
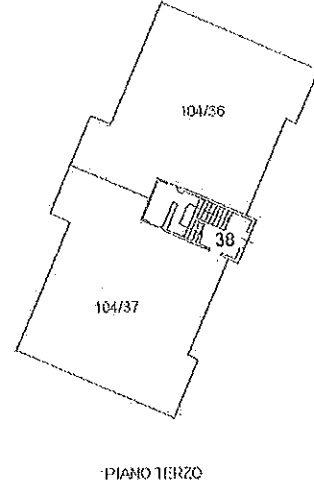
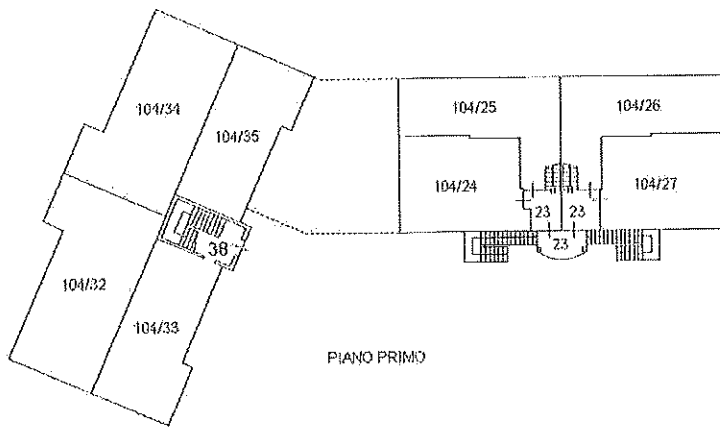
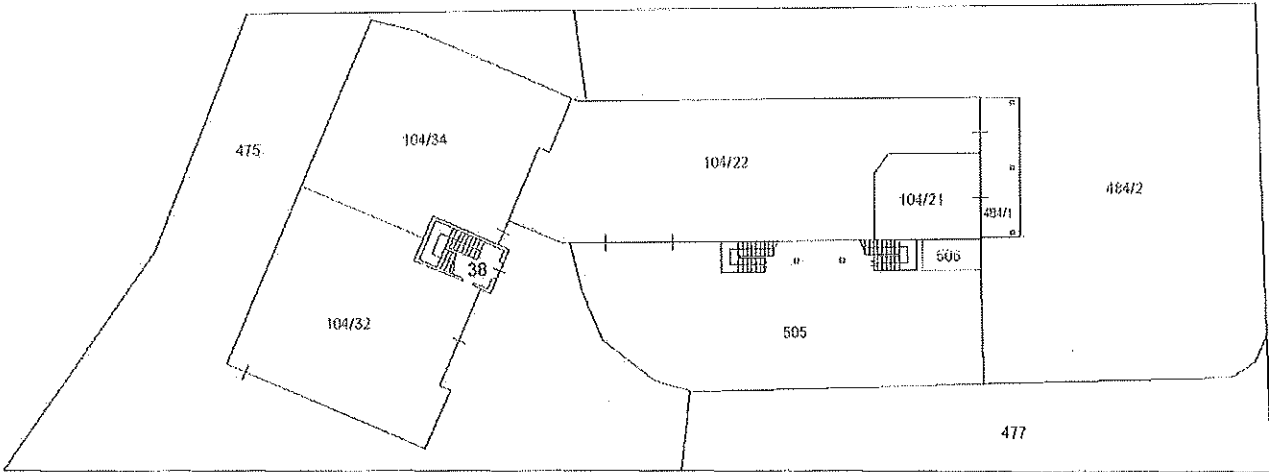

Ultima planimetria in atti

Agenzia del Territorio  
**CATASTO FABBRICATI**  
Ufficio Provinciale di  
Perugia

Dichiarazione protocollo n. PG0244515 del 26/10/2005

Planimetria di u.i.u. in Comune di Deruta

Via Tiberina

civ. SNC

Identificativi Catastali:

Sezione:

Foglio: 4

Particella: 104

Subalterno: 29

C/

P/

Iscritto all'albo:  
Geometri

Prov. Perugia

N. 2303

Scheda n. 1

Scala 1:200

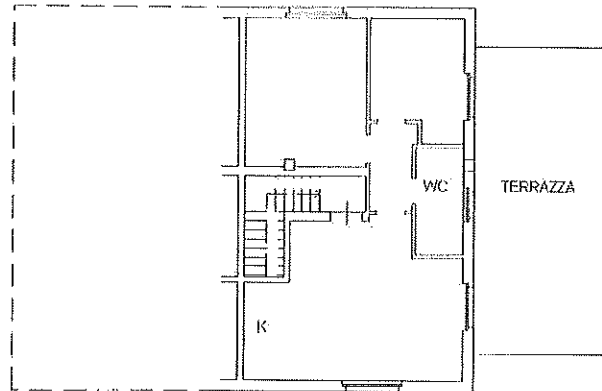

PIANO SECONDO H=2.70



Ultima planimetria in atti

Data: 06/07/2019 - n. T24076 - Richiedente: PZZPLA71P06E256F

Totale schede: 1 - Formato di acquisizione: A4(210x297) - Formato stampa richiesto: A4(210x297)

Catasto dei Fabbricati - Situazione al 06/07/2019 - Comune di DERUTA (D279) - < Foglio: 4 - Particella: 104 - Subalterno: 29 >  
VIA TIBERINA SNC



Agenzia del Territorio  
**CATASTO FABBRICATI**  
Ufficio Provinciale di  
Perugia

Dichiarazione protocollo n. 000350335 del 18/11/2003

Planimetria di u.i.u. in Comune di Deruta

Via Tiberina

civ. SNC

Identificativi Catastali:

Sezione:

Foglio: 4

Particella: 506

Subalterno:

Comune di Deruta

Iscritto all'albo:  
Geometri

Prov. Perugia

N. 2303

Scheda n. 1

Scala 1:100

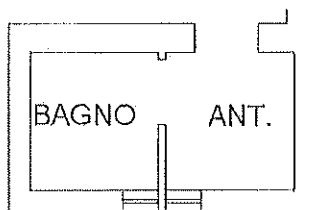

PIANO TERRA



Ultima planimetria in atti

Data: 06/07/2019 - n. T24077 - Richiedente: PZZPLA71P06E256F

Totale schede: 1 - Formato di acquisizione: A4(210x297) - Formato stampa richiesto: A4(210x297)

Catasto dei Fabbricati - Situazione al 06/07/2019 - Comune di DERUTA (D279) - < Foglio: 4 - Particella: 506 - Subalterno: 0 >  
VIA TIBERINA SNC piano T.

