

DOCUMENTAZIONE FOTOGRAFICA





1) NCEU Fg. 38 p.lla 619 – Vista generale del complesso immobiliare di cui fanno parte i beni oggetto di stima



2) NCEU Fg. 38 p.lla 619 - Vista generale del complesso immobiliare di cui fanno parte i beni oggetto di stima





3) NCEU Fg. 38 p.lla 619 – Vista generale del complesso immobiliare di cui fanno parte i beni oggetto di stima

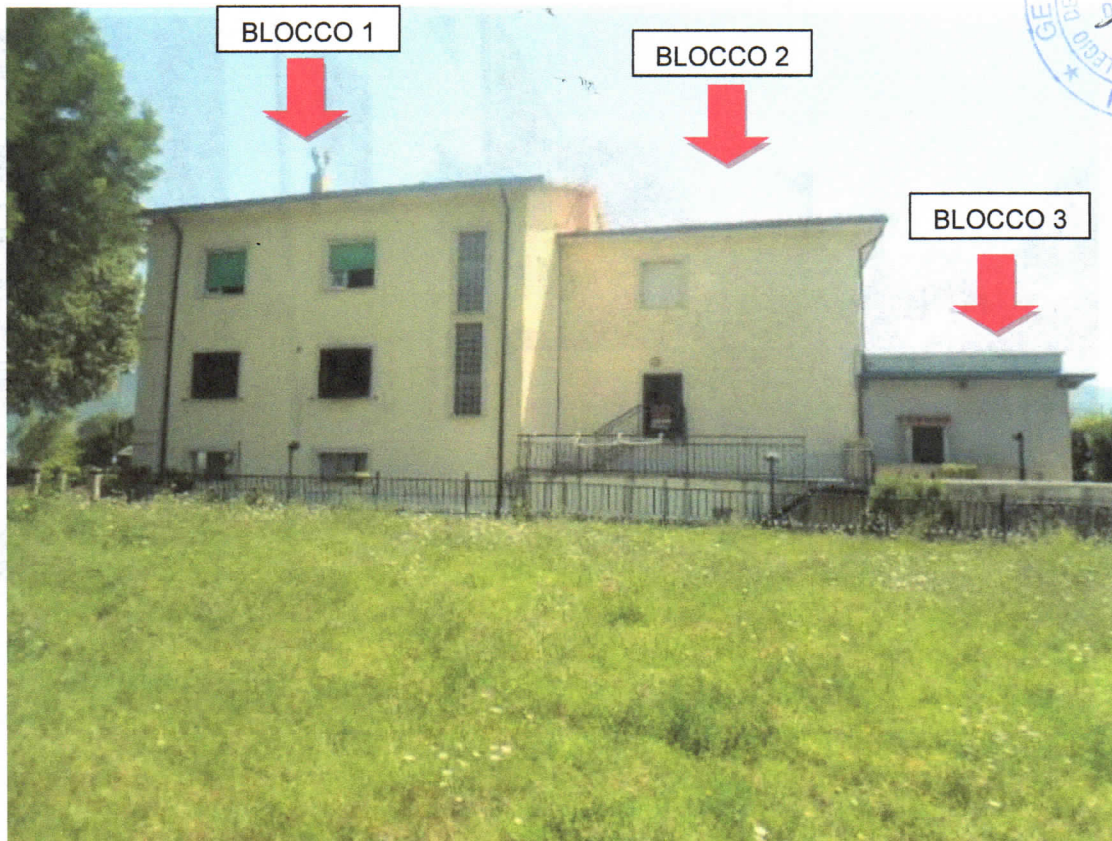

4) NCEU Fg. 38 p.lla 619 – Vista generale del complesso immobiliare di cui fanno parte i beni oggetto di stima



5) NCEU Fg. 38 p.IIa 619 – Vista generale del complesso immobiliare di cui fanno parte i beni oggetto di stima



STEFANO ADRIANI
INGEGNERI E GEOMETRI LAUREATI
1999
PERUGIA

6) NCEU Fg.38 p.IIa 619 sub.1 – Corte comune a servizio dell'intero complesso immobiliare che permette il raggiungimento dei beni oggetto di stima



7) NCEU Fg.38 p.Ila 619 sub.1 – Scala esterna e accesso comune che permette il raggiungimento dei beni oggetto di stima



8) NCEU Fg.38 p.Ila 619 sub.1 – Vano scala comune che permette il raggiungimento dei beni oggetto di stima





9) NCEU Fg.38 p.IIa 619 sub.5 (blocco 1) – Porta d'ingresso all'abitazione oggetto di stima posta al piano primo



10) NCEU Fg.38 p.IIa 619 sub.5 (blocco 1) – Ingresso unito alla porzione di adibita a soggiorno





11) NCEU Fg.38 p.lla 619 sub.5 (blocco 1) – Soggiorno



12) NCEU Fg.38 p.IIa 619 sub.5 (blocco 1) – Cucina



13) NCEU Fg.38 p.IIa 619 sub.5 (blocco 1) – Camera



16) NCEU Fg.38 p.IIa 619 sub.5 (blocco 1) – Disimpegno reparto notte



17) NCEU Fg.38 p.IIa 619 sub.5 (blocco 1) – Ripostiglio al piano primo adibito a dispensa raggiungibile dal vano scala comune

GEOM. STEFANO ANDREOTTI
DELLA
PROV. DI
PUGLIA



18) NCEU Fg.38 p.IIa 619 sub.5 (blocco 1) – Vista generale del terrazzo al piano primo oggetto di stima



19) NCEU Fg.38 p.IIa 619 sub.5 (blocco 1) - Particolare del terrazzo al piano primo oggetto di stima



Ampliamento al piano primo ad uso abitativo (Ex terrazzo di mq.69 circa)

20) NCEU Fg.38 p.IIa 619 sub.5 (blocco 1) – Particolare del terrazzo al piano primo, ampliamento ad uso abitativo (ex terrazzo di mq.69,00 circa)



21) NCEU Fg.38 p.IIa 619 sub.5 (blocco 1) – Particolare del terrazzo al piano primo, ampliamento ad uso abitativo (ex terrazzo di mq.69,00)

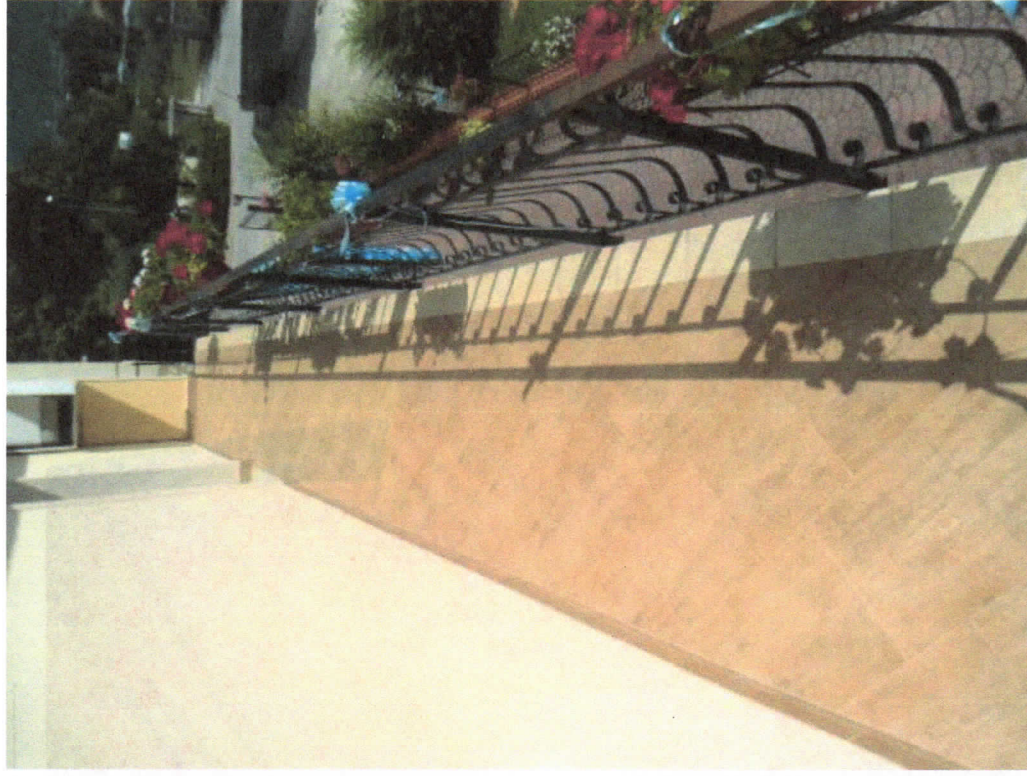

22) NCEU Fg.38 p.IIa 619 sub.5 (blocco 1) – Particolare del terrazzo a servizio della porzione di ampliamento ad uso abitativo (ex terrazzo di mq.69)



23) NCEU Fg. 38 p.IIa 619 sub.5 (blocco 1) – Particolare delle pavimentazione zona giorno e reparto notte, appartamento al piano primo



24) NCEU Fg. 38 p.IIa 619 sub.5 (blocco 1) – Particolare delle pavimentazione zona giorno e reparto notte, appartamento al piano primo

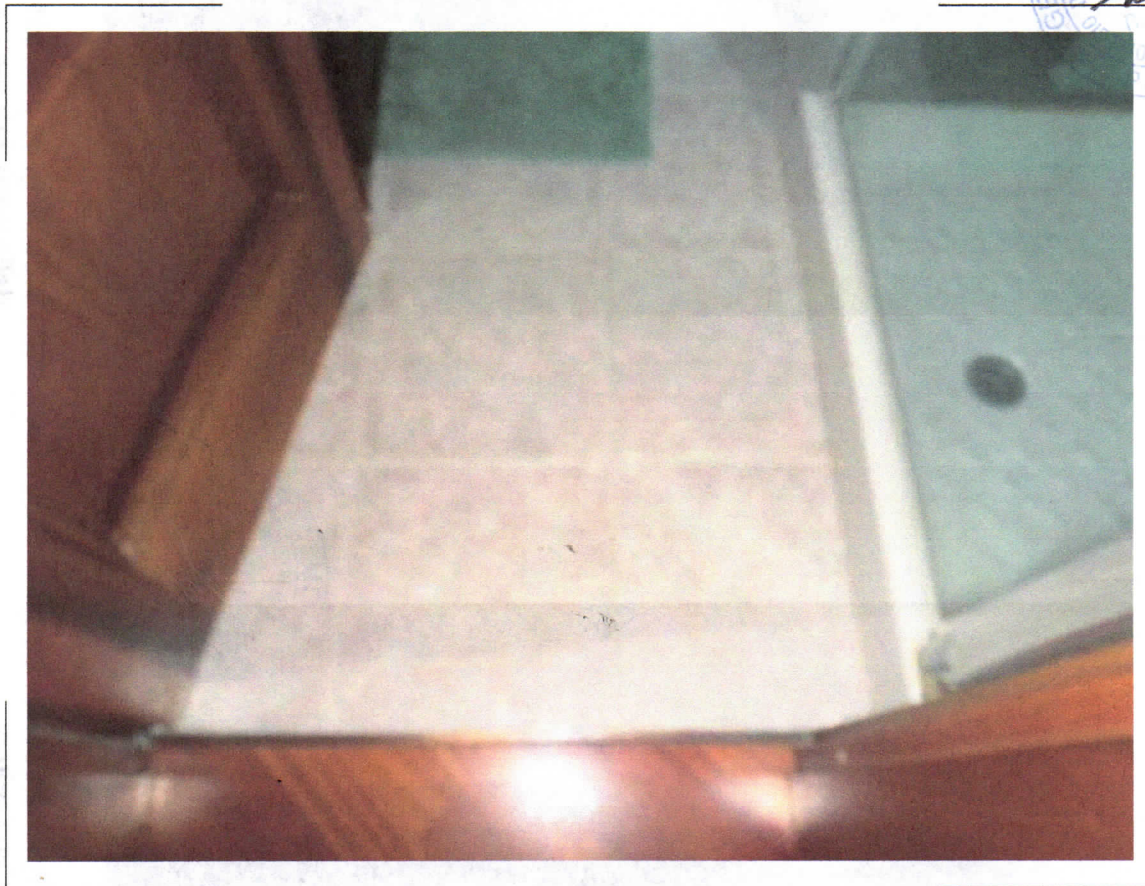

25) NCEU Fg. 38 p.lla 619 sub.5 (blocco 1) – Particolare delle pavimentazione del bagno, appartamento al piano primo



26) NCEU Fg. 38 p.IIa 619 sub.5 (blocco 1) – Particolare delle porte interne, appartamento al piano primo



27) NCEU Fg. 38 p.IIa 619 sub.5 (blocco 1) – Particolare delle porte interne, appartamento al piano primo





28) NCEU Fg. 38 p.IIa 619 sub.5 (blocco 1) – Particolare delle porte interne, appartamento al piano primo



29) NCEU Fg. 38 p.IIa 619 sub.5 (blocco 1) – Particolare degli infissi esterni, appartamento al piano primo



30) NCEU Fg. 38 p.IIa 619 sub.5 (blocco 1) – Particolare degli infissi esterni, appartamento piano primo



31) NCEU Fg. 38 p.IIa 619 sub.5 (blocco 1) – Particolare dell'impianto di riscaldamento, appartamento al piano primo





32) NCEU Fg. 38 p.IIa 619 sub.5 (blocco 1) – Particolare dell'ubicazione della caldaia a servizio esclusivo dell'appartamento al piano primo



33) NCEU Fg.38 p.IIa 619 (blocco 1) – Corte esterna ad uso comune, particolare dell'ubicazione del contatore del gas-metano



36) NCEU Fg.38 p.Illa 619 sub.5 – Particolare dell'ubicazione del contatore impianto idrico, locale deposito-sgombero piano primo sottostrada

GEOM. STEFANO MANTOVANI
PER DECRETI
DELLA
REGIONE
DEL
VALLE D'AOSTA
SINTONIA
SALVATI
1422

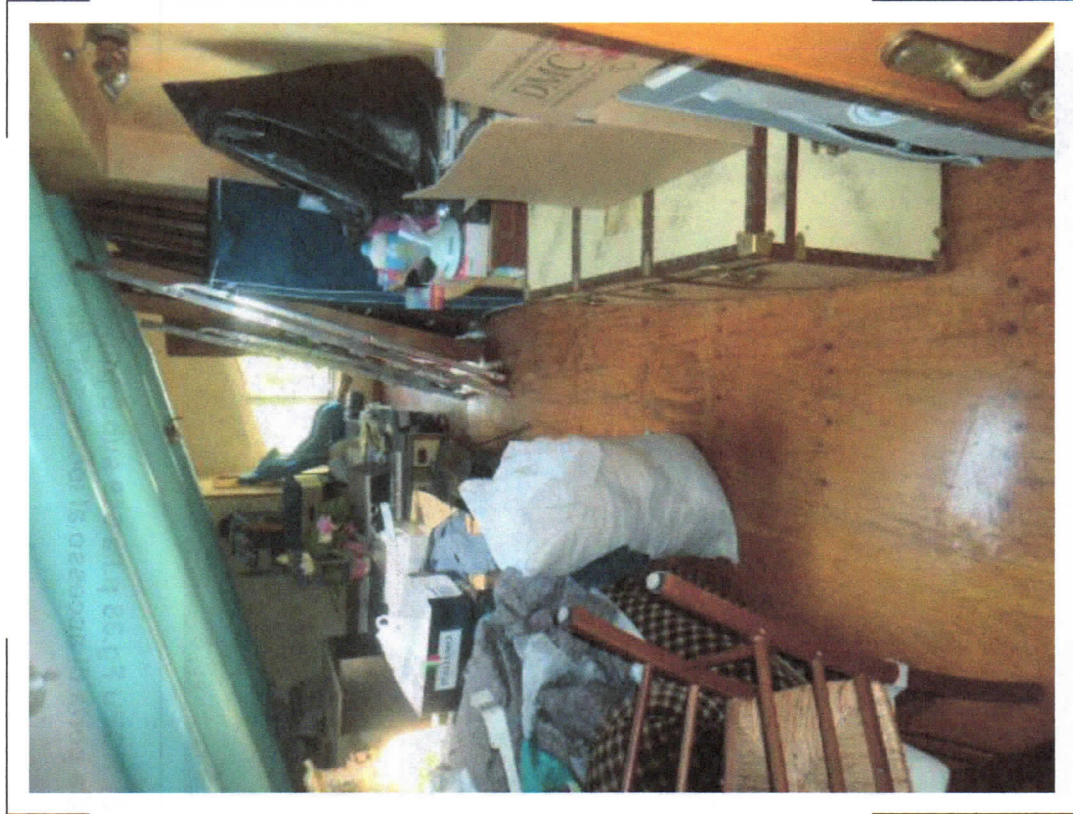

37) NCEU Fg.61 p.Illa 246 sub.5 e sub.6 (blocco 1) - Particolare del locale soffitta al piano secondo-sottotetto



38) NCEU Fg.38 p.IIa 619 sub.1 – Particolare del vano scala ad uso comune che permette il raggiungimento della porzione di soffitta al piano secondo-soffitto oggetto di stima



39) NCEU Fg.38 p.IIa 619 sub.5 (blocco 1) - Particolare della porta di accesso al locale soffitta oggetto di stima



40) NCEU Fg.38 p.IIa 619 sub.5 (blocco 1) - Particolare del rimessa-sgombero al piano primo sottostrada



41) NCEU Fg.38 p.IIa 619 sub.5 (blocco 1) - Particolare dell'accesso esclusivo a servizio del locale rimessa-sgombero al piano primo sottostrada



44) NCEU Fg.38 p.IIa 619 sub.5 (blocco 2) – Particolare della camera matrimoniale al piano primo, realizzata su ampliamento (ex terrazzo di mq.69,00)



45) NCEU Fg.38 p.IIa 619 sub.5 (blocco 2) – Particolare del bagno al piano primo, realizzato su ampliamento (ex terrazzo di mq.69,00 circa)



46) NCEU Fg.38 p.IIa 619 sub.5 (blocco 2) – Particolare del w.c. al piano primo, realizzata su ampliamento (ex terrazzo di mq.69,00)





47) NCEU Fg.38 p.IIa 619 sub.5 (blocco 2) – Particolare del disimpegno al piano primo, realizzato su ampliamento (ex terrazzo di mq.69,00 circa)



48) NCEU Fg.38 p.IIa 619 sub.5 (blocco 2) – Particolare del disimpegno al piano primo, realizzato su ampliamento (ex terrazzo di mq.69,00 circa)

GEOM. STEFANO ADRIANI
DELLA
PROVINCIA
DI PERUGIA
C.A.P. 06050
PERUGIA



49) NCEU Fg.38 p.IIa 619 sub.5 (blocco 2) – Particolare della scala ad uso esclusivo che collega la porzione di ampliamento al piano primo (ex terrazzo di mq.69,00 circa) al locale garage al piano terra (Fg.38 p.IIa 619 sub.3 trasformato anch'esso in cucina ed oggetto di stima)



GEOM. STEFANO ALBERTI
DELLA
PROVINCIA
DI
CUNEO

**50) NCEU Fg.38 p.lla 619 sub.5 (blocco 2) – Particolare degli infissi esterni
(ex garage al piano terra trasformato in cucina)**

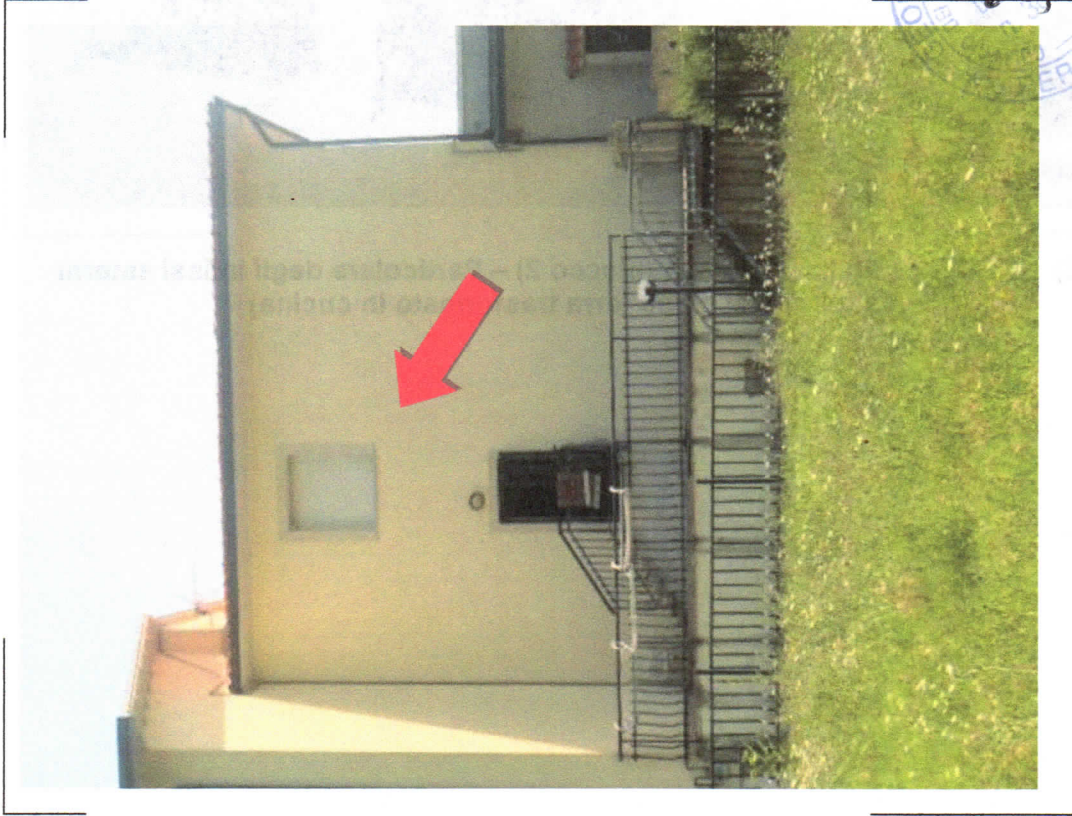

51) NCEU Fg.38 p.IIa 619 sub.5 (blocco 2) – Particolare degli infissi esterni dei locali al piano primo (ex terrazzo di mq.69,00 circa)

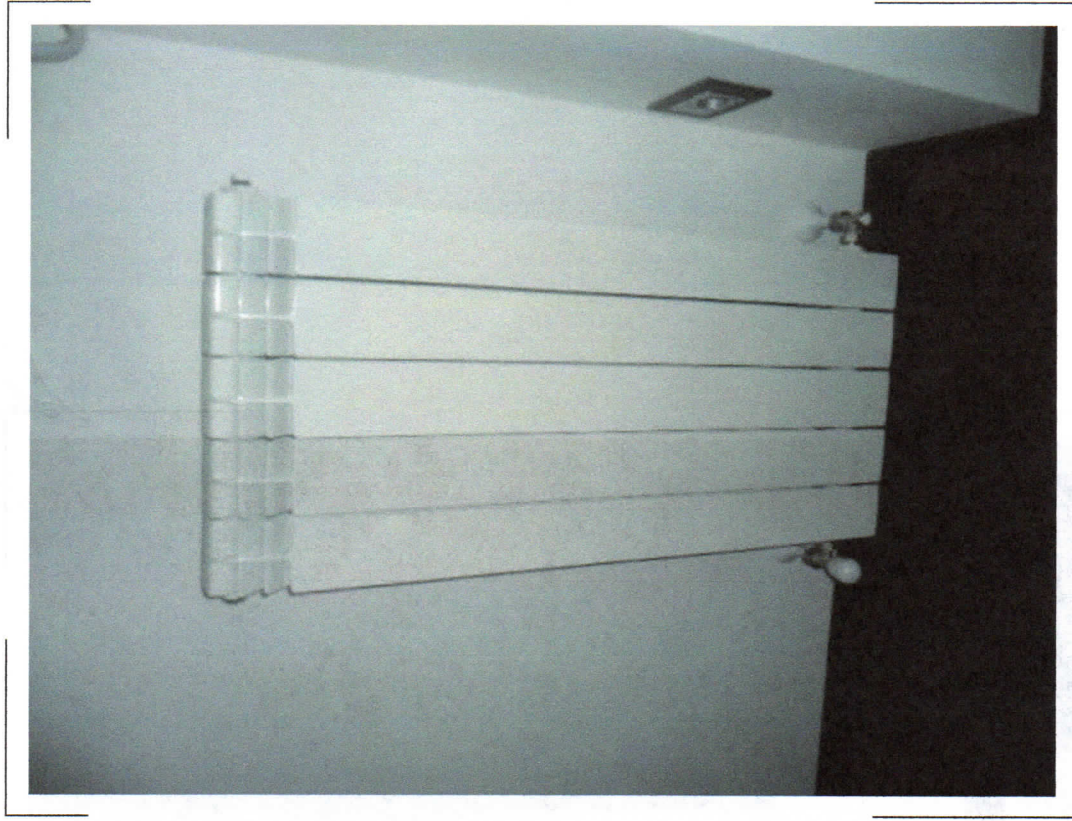

52) NCEU Fg.38 p.IIa 619 sub.5 (blocco 2 e 3) – Particolare del riscaldamento e degli elementi radianti

OM. STEFANO ADRIANI
INGEGNERE DELLA
PROV. DELLA
SARDEGNA
SARDEGNA



53) NCEU Fg.38 p.la 619 sub.5 (blocco 2) – Particolare del riscaldamento e degli elementi radianti



54) NCEU Fg.38 p.la 619 sub.5 (blocco 2 e 3) – Particolare dell'ubicazione della caldaia gas-gpl a servizio esclusivo della porzione ad uso abitazione

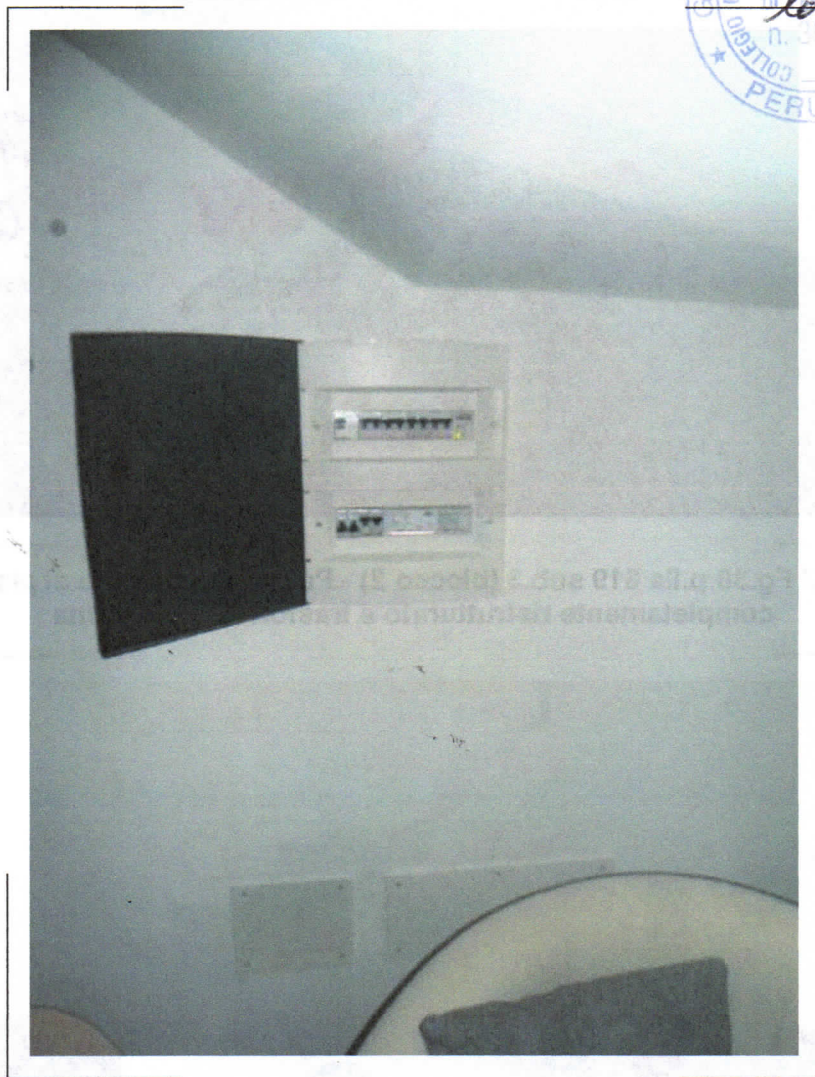

55) NCEU Fg.38 p.IIa 619 sub.3 (blocco 2 e 3) – Particolare dell'ubicazione del quadro elettrico



56) NCEU Fg.38 p.lla 619 sub.3 (blocco 2) - Particolare garage al piano terra completamente ristrutturato e trasformato in cucina



57) NCEU Fg.38 p.lla 619 sub.3 (blocco 2) - Particolare garage al piano terra completamente ristrutturato e trasformato in cucina



58) NCEU Fg.38 p.la 619 sub.1 (blocco 3) - Particolare della porzione di ampliamento adibito a soggiorno) realizzato sulla corte comune (sub.1) del complesso immobiliare



59) NCEU Fg.38 p.la 619 sub.1 (blocco 3) - Particolare della porzione di ampliamento adibito a soggiorno realizzato sulla corte comune (sub.1) del complesso immobiliare



60) NCEU Fg.38 p.lla 619 sub.1 (blocco 3) - Particolare della porzione di ampliamento adibito a soggiorno realizzato sulla corte comune (sub.1) del complesso immobiliare



61) NCEU Fg.38 p.lla 619 sub.1 - Vista generale della corte comune a servizio del complesso immobiliare di cui fanno parte i beni oggetto di stima



62) NCEU Fg.38 p.lla 619 sub.1 - Vista generale della corte comune a servizio del complesso immobiliare di cui fanno parte i beni oggetto di stima



63) NCEU Fg.38 p.lla 619 sub.1 - Vista generale della corte comune a servizio del complesso immobiliare di cui fanno parte i beni oggetto di stima



64) NCEU Fg.38 p.IIa 619 sub.1 - Vista generale della corte comune a servizio del complesso immobiliare di cui fanno parte i beni oggetto di stima



65) NCEU Fg.38 p.IIa 619 sub.1 - Vista generale della corte comune a servizio del complesso immobiliare di cui fanno parte i beni oggetto di stima



66) NCEU Fg.38 p.IIa 619 sub.1 - Vista generale della corte comune a servizio del complesso immobiliare di cui fanno parte i beni oggetto di stima



67) NCEU Fg.38 p.IIa 619 sub.1 - Vista generale della tettoia in legno edificata sulla corte comune del complesso immobiliare di cui fanno parte i beni oggetto di stima



68) NCEU Fg.38 p.lla 767 - Vista generale del porcile ad uso comune dei beni identificati al nceu al fg.38 p.lla 619 sub. 4 e sub.5



69) NCEU Fg.38 p.lla 767 - Vista generale del porcile ad uso comune dei beni identificati al nceu al fg.38 p.lla 619 sub. 4 e sub.5