

MODULARIO
P. - Cat. S. F. - 319



MINISTERO DELLE FINANZE
DIREZIONE GENERALE DEL CATASTO E DEI SERVIZI TECNICI ERARIALI

Mod. B (Nuovo Catasto Edilizio Urbano)

NUOVO CATASTO EDILIZIO URBANO

Lire
20

(R. DECRETO-LEGGE 15 APRILE 1976, N. 662)

Planimetria dell'immobile situato nel Comune di PIMONTE Via CASA CUOMO II n. 10

Ditta

Allegata alla dichiarazione presentata all'Ufficio Tecnico Erariale di NAPOLI

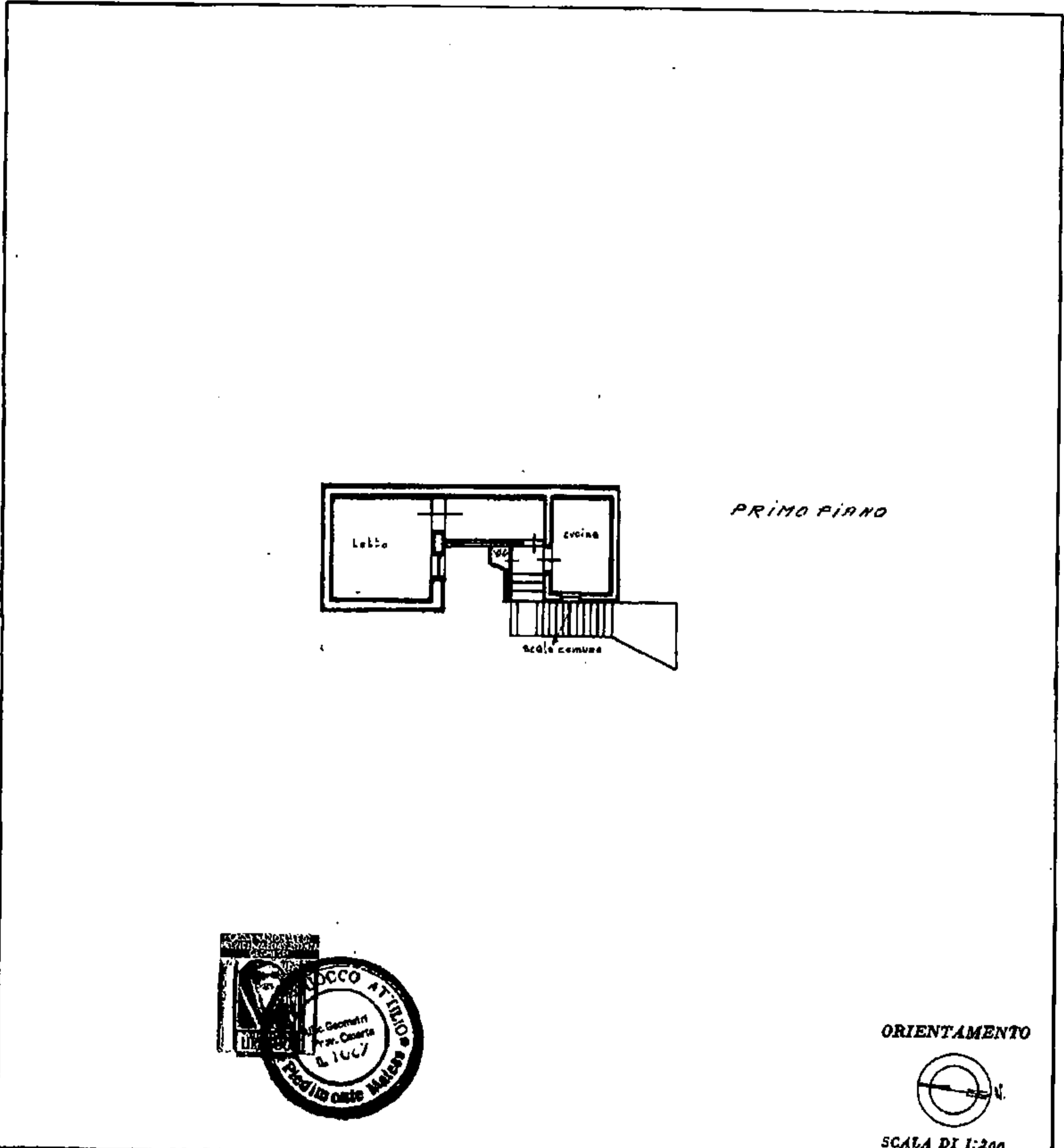

SPAZIO RISERVATO PER LE ANNOTAZIONI D'UFFICIO

DATA	
PROT. N°	176 97A

Compilata dal GEOM.
Attilio RUOCCA
(Titolo, nome e cognome dell'autore)

Iscritto all'Albo Geometri
della Provincia di SALERNO

DATA 10/07/2017

Firma: [Signature]

Allegato n. 9)

Catasto dei Fabbricati - Situazione al 10/07/2017 - Comune di PIMONTE (G670) - < Foglio: 3 - Particella: 420 - Subalterno: 3 >
VIA CASA CUOMO II n. 10 piano: 1;

MODULARIO
7. - Cal. S. T. - 215



MINISTERO DELLE FINANZE
DIREZIONE GENERALE DEL CATASTO E DEI SERVIZI TECNICI ERARIALI
NUOVO CATASTO EDILIZIO URBANO

MOD. B (Nuovo Catasto Edilizio Urbano)

Lire
20

(R. DECRETO-LEGGI 13 APRILE 1969, N. 617)

Planimetria dell'immobile situato nel Comune di PIMONTE Via CASA CUOMO N. 10

Ditto

pl.

Allegata alla dichiarazione presentata all'Ufficio Tecnico Erariale di ABROLI

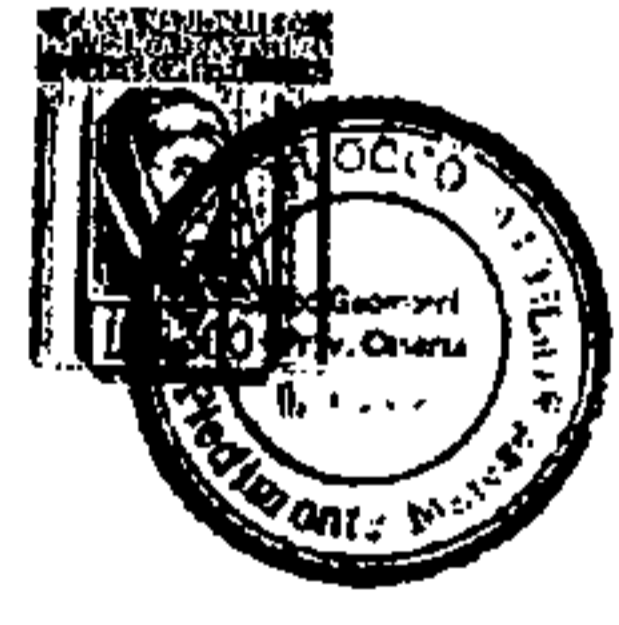
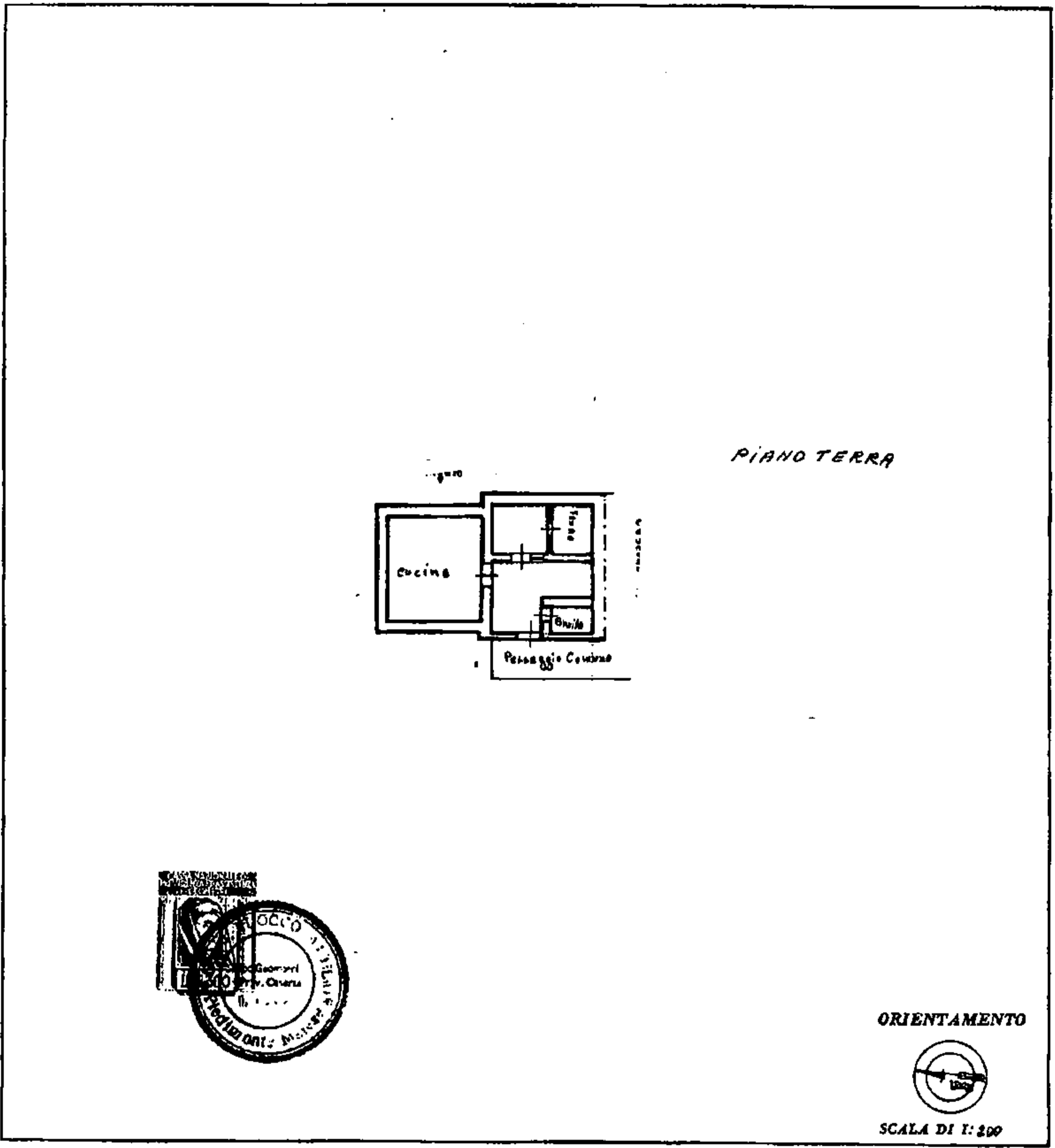

ORIENTAMENTO



SCALA DI 1:200

SPAZIO RISERVATO PER LE ANNOTAZIONI D'UFFICIO

DATA	
PROT. N°	V-76 469A

Compilata dal Doc. Attilio Ruocco
(Titolo, nome e cognome del tecnico)

Iscritto all'Albo dei Geometri
della Provincia di ASER

DATA 15-5-17
Firma: [Signature]



Catasto dei Fabbricati - Situazione al 10/07/2017 - Comune di PIMONTE (G670) - < Foglio: 3 - Particella: 420 - Subalterno: 7 >
 VIA CASA CUOMO II n. 10 piano: 7;

MINISTERO DELLE FINANZE
DIREZIONE GENERALE DEL CATASTO E DEI SERVIZI TECNICI ERARIALI
ACCERTAMENTO GENERALE DELLA PROPRIETA' IMMOBILIARE URBANA
(R. DEL REYO LEGGE 13 APRILE 1939 XVII N. 652)

Planimetria degli immobili urbani denunciati con la Scheda N°

Comune *Fimonte*

Ditta *l*

Via *nuova Orsilia*

Signore cognome, nome, paternità del solo primo intestatario

ACCERTAMENTO GENERALE DELLA PROPRIETA' IMMOBILIARE URBANA
(R.D.L. 18 aprile 1939-XVII, n. 652)

COMUNE

di

Taloncino di riscontro DELLA

SCHEDA NUMERO

7178672

AVVERTENZA: Il presente taloncino deve essere incollato e cura del dichiarante sulla planimetria (riprodotta in copia) immobiliare denunciata con la presente scheda, da presentarsi al censù dell'articolo 7 del R. D. L. 18 aprile 1939-XVII, n. 652.

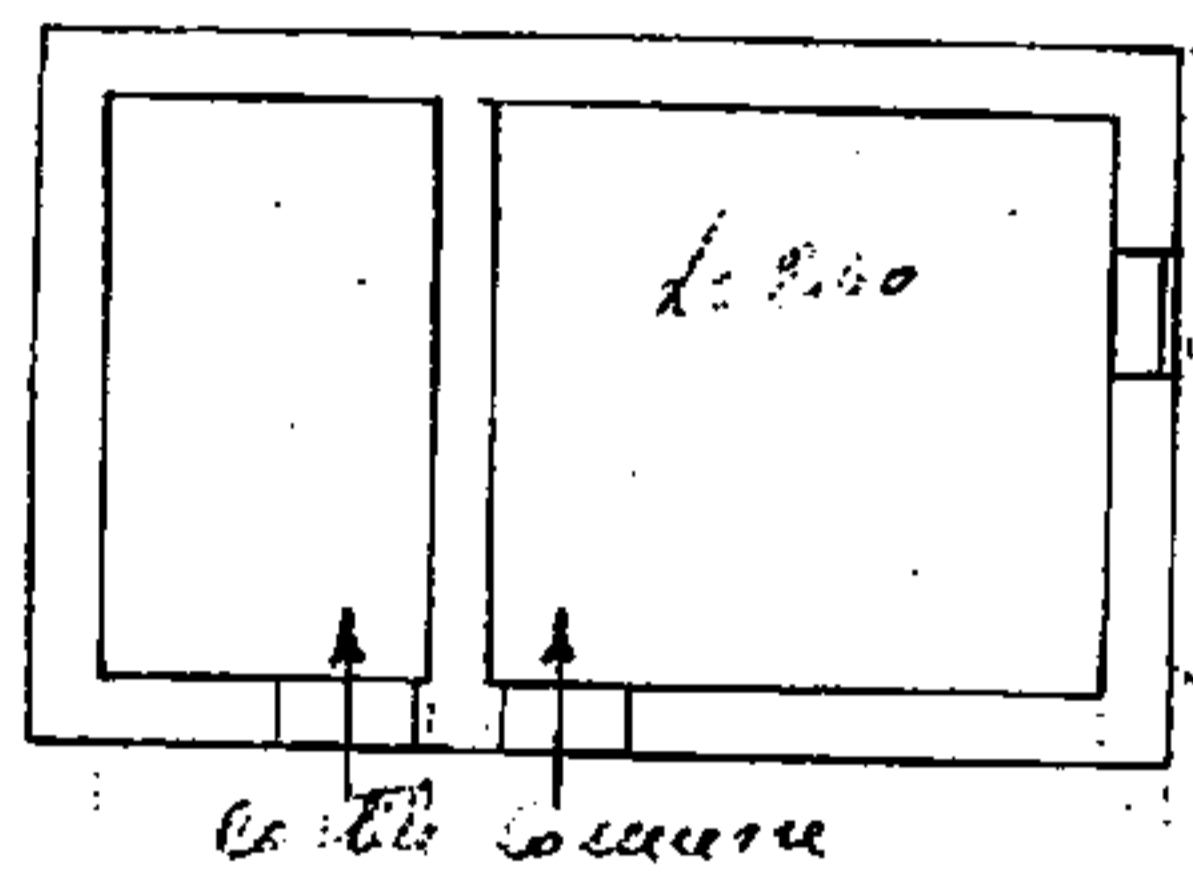
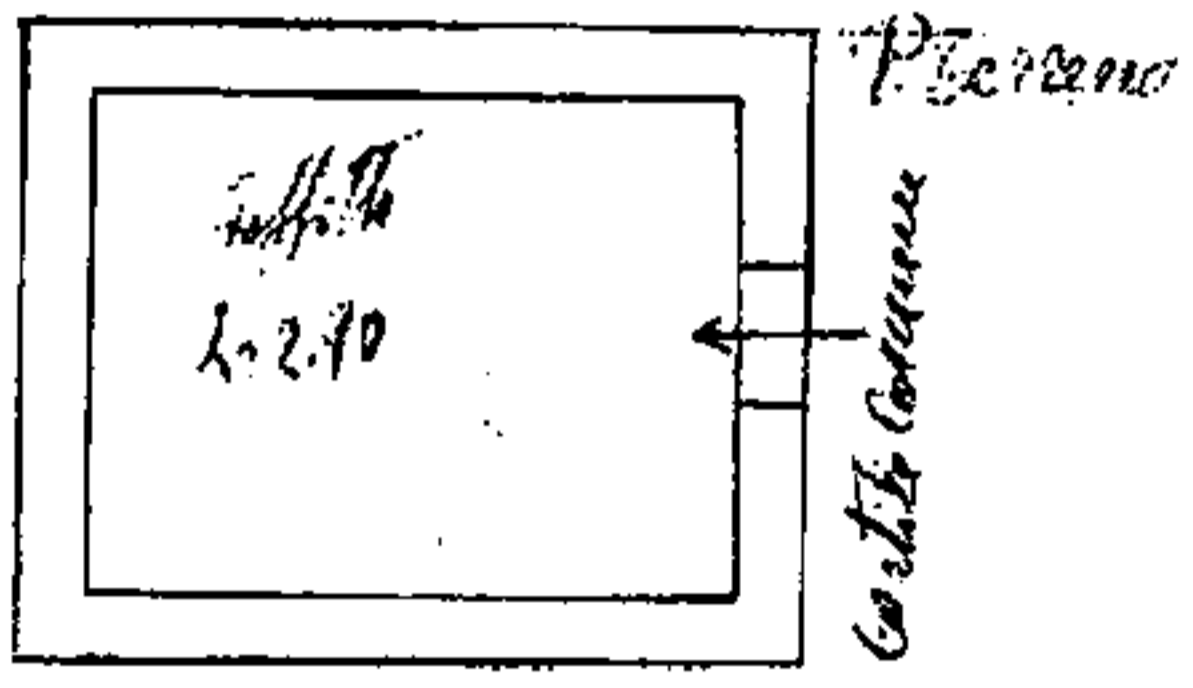
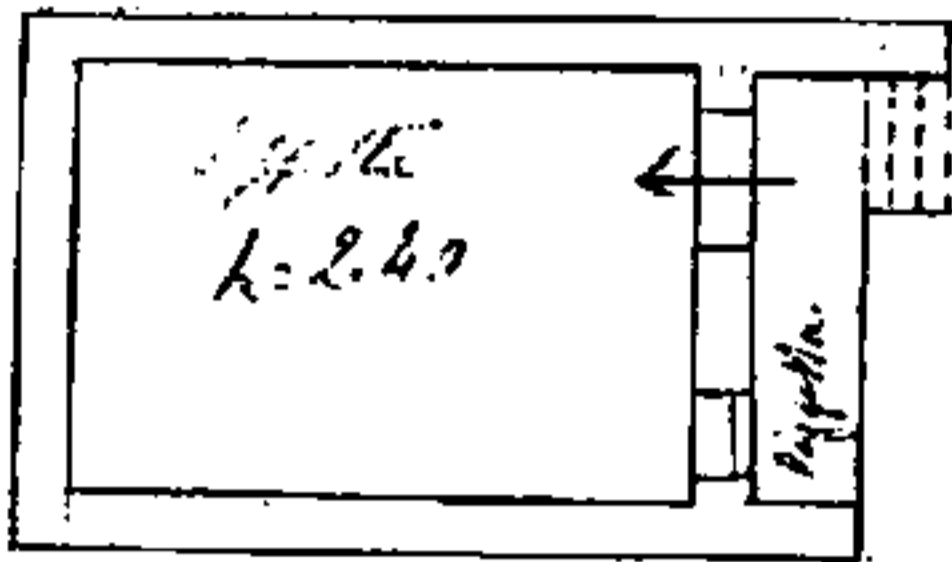

Manuale di...
scoperta

ORIENTAMENTO



SCALA di 1: 1000

Compilata da:

Tommaso...
(Titolo, nome e cognome del Tecnico)

Iscritto all'Albo dei...
della Provincia di...

Data 28 maggio 1940 XVIII Firma: *g...*