



Foto 1 Cancellone ingresso da Vicolo Monzambano civ.10



Foto 2 Prospetto ovest fabbricato mapp.371 sub.1,sub.2





Foto 3 Prospetto ovest fabbricato mapp.371 sub.1,sub.2



Foto 4 Prospetto sud fabbricato mapp.371 sub.1,sub.2





Foto 5 Prospetto nord portico aperto abusivo



Foto 6 Prospetto est portico aperto abusivo – locale sgombero non accatastato N.C.T.





Foto 7 Portone ingresso garage sub.2 p.t.



Foto 8 Interno garage sub.2 p.t.





Foto 9 Locale caldaia da regolarizzare interno garage sub.2 p.t.



Foto 10 Loggia da regolarizzare (chiusura con vetrate) sub.1 p.t.





Foto 11 Locale sgombero sub.1 p.t.



Foto 12 Locale sgombero sub.1 p.t.





Foto 13 Ripostiglio sub.1 p.t.



Foto 14 Locaie sgombero sub.1 p.t.





Foto 15 Locale sgombero sub.1 p.t.



Foto 16 Locale w.c. da regolarizzare sub.1 p.t.





Foto 17 Scala accesso piano 1 da loggia



Foto 18 Soggiorno sub.1 p.1





Foto 19 Cucina sub.1 p.1



Foto 20 Corridoio sub.1 p.1





Foto 21 Bagno sub.1 p.1



Foto 22 Camera sub.1 p.1





Foto 23 Ripostiglio sub.1 p.1



Foto 24 Camera sub.1 p.1





Foto 25 Corte esclusiva



Foto 26 Portico aperto abusivo p.t.



Tribunale di Alessandria E.I. n. 280/2023	ALLEGATI	2
--	-----------------	---

_ PLANIMETRIE RILIEVO CON SVILUPPO SUPERFICI LORDE



LOTTO 1 : CALCOLO SUPERFICI LORDE

PIANO TERRA

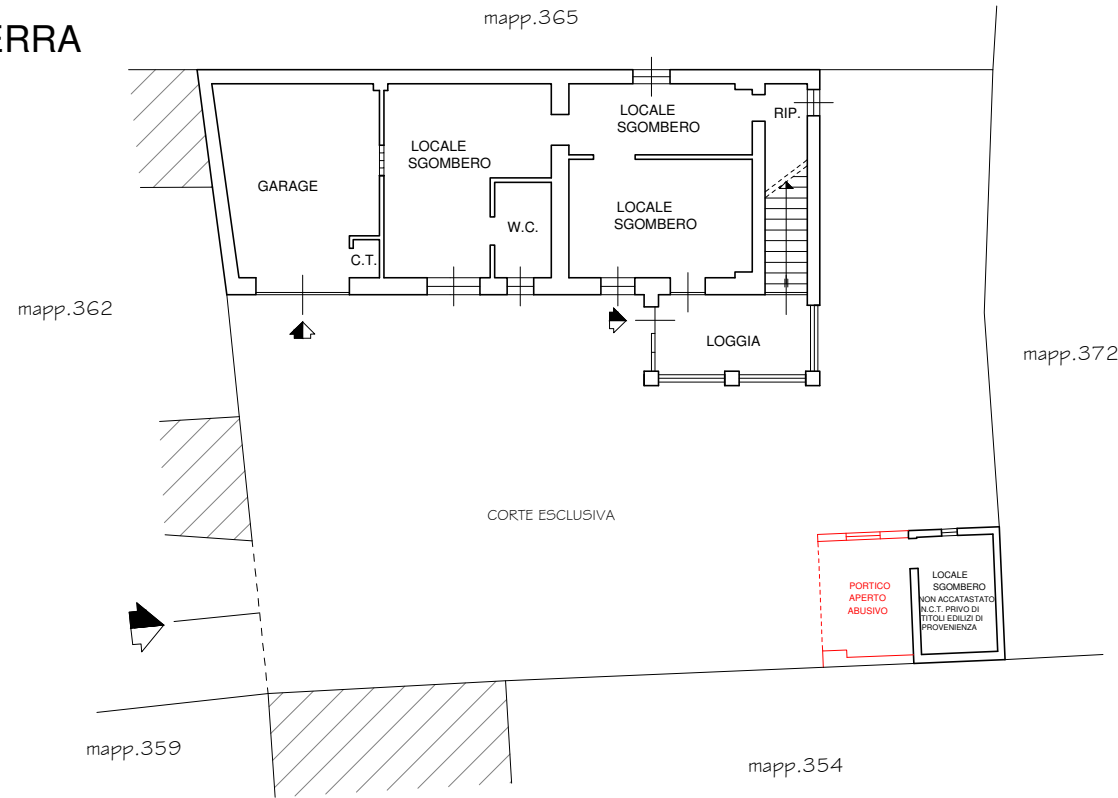

ESTRATTO MAPPA N.C.T.
FOGLIO 24/A MAPP. 371



PIANO PRIMO

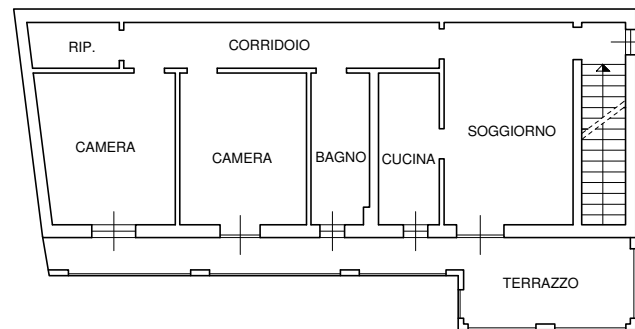

SVILUPPO SUPERFICI LORDE LOTTO 1 :	
LOCALI SGOMBERO (P.T)	70 MQ
LOGGIA (P.T)	10 MQ
LOCALE SGOMBERO (P.T)	7 MQ
ABITAZIONE (P.1)	88 MQ
TERRAZZO (P.1)	22 MQ
GARAGE (P.T)	27 MQ
CORTILE ESCLUSIVO (P.T)	200 MQ

GEOM. STEFANO MANTELLI -ALESSANDRIA CORSO ROMA NR.66- TEL.0131481684 CELL.3351047715
E-mail: mantellistefano@libero.it
Pec: stefano.mantelli@geopec.it

committente :
TRIBUNALE DI ALESSANDRIA
PROCEDURA E.I. R.G. N° 280/2023

oggetto :
CALCOLO SUPERFICI LORDE
IMMOBILI OGGETTO DI PIGNORAMENTO

TAVOLA/ PLANIMETRIA IMMOBILI

disegno n° : *LOTTO 1*

scala : *1:200*

data :

visto :

Tribunale di Alessandria E.I. n. 280/2023	ALLEGATI	3
--	-----------------	---

_ PLANIMETRIE CATASTALI N.C.E.U.



MODULARIO
F. rig. rend. 407



MINISTERO DELLE FINANZE
DIREZIONE GENERALE DEL CATASTO E DEI SS.TT.EE.

MOD. 97 (CEU)

LIRE
250

134

CATASTO EDILIZIO URBANO (RDL 13-4-1939, n. 652)

Planimetria di u.i.u. in Comune di FRUGAROLO via VICOLO MONTAMBANO civ. 10

PIANTA PIANO TERRA

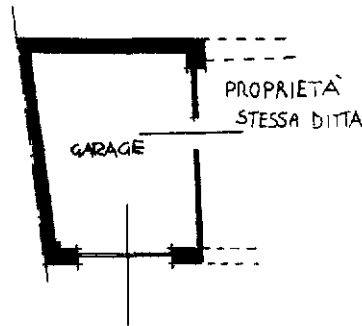

ORIENTAMENTO



SCALA DI 1:200

Dichiarazione di N.C.
Denuncia di variazione

Compilata dal GEOM. PIETRO LOMBARDI
(Titolo, cognome e nome)

RISERVATO ALL'UFFICIO

23 MAG. 1991

Identificativi catastali
Ultima planimetria in atti

Iscritto all'albo dei GEOMETRI
della provincia di ALESSANDRIA
data 21/05/1991 Firma [Signature]

Data presentazione: 23/05/1991 - Data: 21/12/2023 - n. T145001 - Richiedente: MNTSFN70E07A182P
Totale schede: 1 - Formato di acquisizione: A4(210x297) - Formato stampa richiesto: A4(210x297)

Catasto dei fabbricati - Situazione al 21/12/2023 - Comune di FRUGAROLO(D8) 3) - < Foglio 24 - Particella 371 - Subaltempo 2 >
Firmato D8100101TEM

Tribunale di Alessandria E.I. n. 280/2023	ALLEGATI	4
--	-----------------	---

_ ESTRATTO MAPPA CATASTO N.C.T.





N=1900

E=4200

21-Dic-2023 12:10:11
Protocollo pratica T154142/2023

Scala originale: 1:1000
Dimensione cornice: 388.000 x 276.000 metri

Comune: (AL) FRUGAROLO
Foglio: 24 All: A

1 Particella: 371

