

N=3100

Comune: PERUGIA
 Foglio: 225
 Richiedente: BERNA
 Scala originale: 1:2000
 Dimensione cornice: 534.000 x 378.000 metri
 18-lug-2021 10:22:15
 Prot. n. PG0057862/2021



N=4500

E=28500

Firmato Da: BERNA ALESSANDRO Emesso Da: NAMIRIAL CA FIRMA QUALIFICATA Serial#: c0ff27de516e6d5

1 Particella: 78



Direzione Provinciale di Perugia
Ufficio Provinciale - Territorio
Servizi Catastali

Data: 13/07/2021 - Ora: 10.21.46 Fine
Visura n.: PG0057861 Pag: 1

Visura per immobile

Situazione degli atti informatizzati al 13/07/2021

Dati della richiesta Comune di PERUGIA (Codice: G478)
Provincia di PERUGIA
Catasto Terreni Foglio: 225 Particella: 137

Area di enti urbani e promiscui

N.	DATI IDENTIFICATIVI				DATI CLASSAMENTO			DATI DERIVANTI DA	
	Foglio	Particella	Sub	Porz	Qualità Classe	Superficie(m ²)	Deduz		Reddito
1	225	137	.	.	ENTE URBANO	ha are ca 10 60			Dominicale Agrario TIPO MAPPALE del 07/12/1998 in atti dal 08/04/1999 (n. 1560.508/1987)
Notifica Annotazioni protocollo n. 001560 anno 87 aggiunto fabbricato Partita 1									

Mappali Fabbricati Correlati
Codice Comune G478 - Sezione - SezUrb - Foglio 225 - Particella 137

Unità immobiliari n. 1 Ricevuta n. 20428 Tributi erariali: Euro 1,00

Visura ordinaria Richiedente: BERNA



Direzione Provinciale di Perugia
Ufficio Provinciale - Territorio
Servizi Catastali

Data: 13/07/2021 - Ora: 10.20.22 Fine
Visura n.: PG0057854 Pag: 1

Visura per immobile

Situazione degli atti informatizzati al 13/07/2021

Dati della richiesta	Comune di PERUGIA (Codice: G478)
Catasto Terreni	Provincia di PERUGIA Foglio: 208 Particella: 78

Area di enti urbani e promiscui

N	DATI IDENTIFICATIVI			Porz	Qualità Classe	DATI CLASSAMENTO			Reddito	Agrario	DATI DERIVANTI DA
	Foglio	Particella	Sub			Superficie(m²)	Deduz	Dominicale			
1	208	78		-	ENTE URBANO	ha are ca	02	10			Impianto meccanografico del 30/03/1978
Notifica						Partita			1		

Mappali Fabbricati Correlati
Codice Comune G478 - Sezione - SezUrb - Foglio 208 - Particella 78

Unità immobiliari n. 1

Ricevuta n. 20428

Tributi erariali: Euro 1,00

Visura ordinaria

Richiedente: **BERNA**



Direzione Provinciale di Perugia
Ufficio Provinciale - Territorio
Servizi Catastali

Data: 13/07/2021 - Ora: 10.20.47 Fine
Visura n.: PG0057857 Pag: 1

Visura per immobile Situazione degli atti informatizzati al 13/07/2021

Dati della richiesta	Comune di PERUGIA (Codice: G478)
Catasto Fabbricati	Provincia di PERUGIA Foglio: 225 Particella: 137 Sub.: 6

Unità immobiliare

N.	DATI IDENTIFICATIVI				DATI DI CLASSAMENTO				DATI DERIVANTI DA			
	Sezione	Foglio	Particella	Sub	Zona	Cens.	Micro Zona	Categoria	Classe	Consistenza	Superficie Catastale	Rendita
1	Urbana	225	137	6		2		A/2	3	6 vani	Totale: 161 m ² Totale escluse aree scoperte**: 158 m ²	Euro 325,37

Indirizzo Annotazioni
STRADA FABRIANESE n. 141 piano: S1-T;
Classamento e rendita validati (D.M. 701/94)

INTESTATI

N.	DATI ANAGRAFICI	DATI DERIVANTI DA
1		DIRITTI E ONERI REALI
2		(2) Nuda proprietà per 1/2
3		(2) Nuda proprietà per 1/2 (8) Usufrutto per 1/1

ISTRUMENTO (ATTO PUBBLICO) del 30/12/1991 protocollo n. PG0360836 Voltura in atti dal 20/10/2009 Repertorio n.: 163235 Rogante: MARIO BRIGANTI Sede: BASTIA UMBRA Registrazione: UR Sede: PERUGIA n. 1580 del 20/01/1992 COMPRAVENDITA (n. 2089, 1/1992)

Mappali Terreni Correlati
Codice Comune G478 - Sezione - Foglio 225 - Particella 137

Unità immobiliari n. 1 Ricevuta n. 20428 Tributi erariali: Euro 1,00

Visura ordinaria

Richiedente: BERNA

* Codice Fiscale Validato in Anagrafe Tributaria

** Si intendono escluse le "superfici di balconi, terrazzi e aree scoperte pertinenziali e accessorie, comunicanti o non comunicanti" (cfr. Provvedimento del Direttore dell'Agenzia delle Entrate 29 marzo 2013).



Direzione Provinciale di Perugia
Ufficio Provinciale - Territorio
Servizi Catastali

Data: 13/07/2021 - Ora: 10.20.57 Fine
Visura n.: PG0057858 Pag: 1

Visura per immobile

Situazione degli atti informatizzati al 13/07/2021

Dati della richiesta Comune di PERUGIA (Codice: G478)
Catasto Fabbricati Provincia di PERUGIA
 Foglio: 225 Particella: 137 Sub.: 8

Unità immobiliare

N.	DATI IDENTIFICATIVI			DATI DI CLASSAMENTO				Rendita	DATI DERIVANTIDA		
	Sezione	Particella	Sub	Zona	Micro	Categoria	Classe			Consistenza	Superficie Catastale
1	Urbana	137	8	Cens. 2	Zona	C/6	4	21 m ²	Totale: 26 m ²	Euro 27,11	Variazione del 09/11/2015 - Inserimento in visura dei dati di superficie.

Indirizzo STRADA FABRIANESE n. 141 piano: S1;
 Annotazioni Classamento e rendita validati (D.M. 701/94)

INTESTATI

N.	DATI ANAGRAFICI	CODICE FISCALE	DIRITTI E ONERI REALI
1			(2) Nuda proprietà per 1/2
2			(2) Nuda proprietà per 1/2
3			(8) Usufrutto per 1/1

DATI DERIVANTI DA ISTRUMENTO (ATTO PUBBLICO) del 30/12/1991 protocollo n. PG0360836 Voltura in atti dal 20/10/2009 Repertorio n.: 163235 Rogante: MARIO BRIGANTI Sede: BASTIA UMBRA Registrazione: UR Sede: PERUGIA n.: 1580 del 20/01/1992 COMPRAVENDITA (n. 2089.1/1992)

Mappali Terreni Correlati
 Codice Comune G478 - Sezione - Foglio 225 - Particella 137

Unità immobiliari n. 1

Ricevuta n. 20428

Tributi erariali: Euro 1,00

Visura ordinaria

Richiedente: BERNA

* Codice Fiscale Validato in Anagrafe Tributaria



Direzione Provinciale di Perugia
Ufficio Provinciale - Territorio
Servizi Catastali

Data: 13/07/2021 - Ora: 10.21.10 Fine
Visura n.: PG0057859 Pag: 1

Visura per immobile

Situazione degli atti informatizzati al 13/07/2021

Dati della richiesta	Comune di PERUGIA (Codice: G478)
Catasto Fabbricati	Provincia di PERUGIA
Unità immobiliare	Foglio: 225 Particella: 137 Sub.: 9

N.	DATI IDENTIFICATIVI				DATI DI CLASSAMENTO				DATI DERIVANTIDA			
	Sezione	Foglio	Particella	Sub	Zona	Micro	Categoria	Classe		Consistenza	Superficie Catastale	Rendita
1	Urbana	225	137	9	2		C/6	4	21 m ²	Totale: 26 m ²	Euro 27,11	Variazione del 09/11/2015 - Inserimento in visura dei dati di superficie.

Indirizzo STRADA FABRIANESE n. 141 piano: S1;
Annotazioni Classamento e rendita validati (D.M. 701/94)

INTESTATI		DATI ANAGRAFICI	CODICE FISCALE	DIRITTI E ONERI REALI
N.				
1				(2) Nuda proprietà per 1/2
2				(2) Nuda proprietà per 1/2
3				(8) Usufrutto per 1/1

DATI DERIVANTI DA ISTRUMENTO (ATTO PUBBLICO) del 30/12/1991 protocollo n. PG0360836 Valtura in atti dal 20/10/2009 Repertorio n.: 163235 Rogante: MARIO BRIGANTI Sede: BASTIA UMBRA Registrazione: UR Sede: PERUGIA n: 1580 del 20/01/1992 COMPRAVENDITA (n. 2089.1/1992)

Mappali Terreni Conelati
Codice Comune G478 - Sezione - Foglio 225 - Particella 137

Unità immobiliari n. 1 Ricevuta n. 20428 Tributi erariali: Euro 1,00

Visura ordinaria Richiedente: **BERNA**
* Codice Fiscale Validato in Anagrafe Tributaria



Direzione Provinciale di Perugia
Ufficio Provinciale - Territorio
Servizi Catastali

Data: 13/07/2021 - Ora: 10.21.23 Fine
Visura n.: PG0057860 Pag: 1

Visura per immobile

Situazione degli atti informatizzati al 13/07/2021

Dati della richiesta Comune di PERUGIA (Codice: G478)
Catasto Fabbricati Provincia di PERUGIA
 Foglio: 225 Particella: 137 Sub.: 10

Unità immobiliare

N.	DATI IDENTIFICATIVI				DATI DI CLASSAMENTO				DATI DERIVANTI DA	
	Sezione	Foglio	Particella	Sub	Micro	Classe	Consistenza	Superficie		Rendita
1	Urbana	225	137	10	Zona Cens.	2	14 m ²	Catastale Totale: 16 m ²	Euro 15,18	Variazione del 09/11/2015 - Inserimento in visura dei dati di superficie.
Indirizzo STRADA FABRIANESE n. 141 piano: T;										
Annotazioni Classamento e rendita validati (D.M. 701/94)										

INTESTATI

N.	DATI ANAGRAFICI	CODICE FISCALE	DIRITTI E ONERI REALI
1			(2) Nuda proprietà per 1/2
2			(2) Nuda proprietà per 1/2
3			(8) Usufrutto per 1/1
DATI DERIVANTI DA			
ISTRUMENTO (ATTO PUBBLICO) del 30/12/1991 protocollo n. PG0360836 Voltura in atti dal 20/10/2009 Repertorio n.: 163235 Rogante: MARIO BRIGANTI Sede: BASTIA			
UMBRA Registrazione: UR Sede: PERUGIA n. 1580 del 20/01/1992 COMPRAVENDITA (n. 2089.1/1992)			

Mappali Terreni Correlati
Codice Comune G478 - Sezione - Foglio 225 - Particella 137

Unità immobiliari n. 1

Ricevuta n. 20428

Tributi erariali: Euro 1,00

Visura ordinaria

Richiedente: **BERNA**

* Codice Fiscale Validato in Anagrafe Tributaria



Direzione Provinciale di Perugia
Ufficio Provinciale - Territorio
Servizi Catastali

Data: 13/07/2021 - Ora: 10.19.32 Fine
Visura n.: PG0057848 Pag: 1

Visura per immobile

Situazione degli atti informatizzati al 13/07/2021

Dati della richiesta Comune di **PERUGIA** (Codice: **G478**)
Catasto Fabbricati Provincia di **PERUGIA**
Unità immobiliare Foglio: **208** Particella: **78** Sub.: **1**

N.	DATI IDENTIFICATIVI				DATI DI CLASSAMENTO				DATI DERIVANTI DA		
	Sezione	Foglio	Particella	Sub	Zona	Micro	Classe	Consistenza		Superficie Catastale	Rendita
1	Urbana	208	78	1	Cens. Zona	2	6	46 m ²	Totale: 46 m ²	Euro 665,20 I. 1.288,000	Variazione del 09/11/2015 - Inserimento in visura dei dati di superficie.

Indirizzo: LOCALITA' PIANELLO piano: T.

INTESTATI

N.	DATI ANAGRAFICI	CODICE FISCALE	DIRITTI E ONERI REALI
1			(1) Proprietà per 1/2 in regime di comunione dei beni con
2			(1) Proprietà per 1/2 in regime di comunione dei beni con

DATI DERIVANTI DA ISTRUMENTO (ATTO PUBBLICO) del 11/06/2008 Nota presentata con Modello Unico in atti dal 16/06/2008 Repertorio n.: 113243 Rogante: **DANIELLI GIUSEPPE** Sede: **PERUGIA**
 Registrazione: Sede: **COMPRAVENDITA** (n. 9671.1/2008)

Mappati Terreni Correlati
Codice Comune **G478** - Sezione - Foglio **208** - Particella **78**

Unità immobiliari n. **1** Ricevuta n. **20428** Tributi erariali: Euro **1,00**

Visura ordinaria Richiedente: **BERNA**
 * Codice Fiscale Validato in Anagrafe Tributaria



Direzione Provinciale di Perugia
Ufficio Provinciale - Territorio
Servizi Catastali

Data: 13/07/2021 - Ora: 10.19.46 Fine
Visura n.: PG0057849 Pag. 1

Visura per immobile

Situazione degli atti informatizzati al 13/07/2021

Dati della richiesta		Comune di PERUGIA (Codice: G478)											
		Provincia di PERUGIA											
Catasto Fabbricati		Foglio: 208 Particella: 78 Sub.: 2											
Unità immobiliare													
N.	DATI IDENTIFICATIVI				DATI DI CLASSAMENTO					DATI DERIVANTIDA			
	Sezione Urbana	Foglio	Particella	Sub	Zona Cens.	Zona	Micro Zona	Categoria	Classe	Consistenza	Superficie Catastale	Rendita	
1		208	78	2	2			A/3	2	5 vani	Totale: 101 m ² Totale escluse aree scoperte*: 91 m ²	Euro 222,08	Variazione del 09/11/2015 - Inserimento in visura dei dati di superficie.
Indirizzo		LOCALITA' PIANELLO piano: T-1;											
INTESTATI													
N.	DATI ANAGRAFICI										CODICE FISCALE		
1											(1) Proprieta' per 1/2 in regime di comunione dei beni con		
2											(1) Proprieta' per 1/2 in regime di comunione dei beni con		
DATI DERIVANTI DA		ISTRUMENTO (ATTO PUBBLICO) del 11/06/2008 Nota presentata con Modello Unico in atti dal 16/06/2008 Repertorio n.: 113243 Rogante: BRUNELLI GIUSEPPE Sede: PERUGIA											
		Registrazione: Sede: COMPRAVENDITA (n. 967.1.1/2008)											

Mappali Terreni Correlati
Codice Comune G478 - Sezione - Foglio 208 - Particella 78

Unità immobiliari n. 1 Ricevuta n. 20428 Tributi erariali: Euro 1,00

Visura ordinaria

Richiedente: **BERNA**

* Codice Fiscale Validato in Anagrafe Tributaria

** Si intendono escluse le "superfici di balconi, terrazzi e aree scoperte pertinenziali e accessorie, comunicanti o non comunicanti" (cfr. Provvedimento del Direttore dell'Agenzia delle Entrate 29 marzo 2013).



Direzione Provinciale di Perugia
Ufficio Provinciale - Territorio
Servizi Catastali

Data: 13/07/2021 - Ora: 10.19.57 Fine
Visura n.: PG0057850 Pag: 1

Visura per immobile

Situazione degli atti informatizzati al 13/07/2021

Dati della richiesta Comune di PERUGIA (Codice: G478)
Catasto Fabbricati Provincia di PERUGIA
 Foglio: 208 Particella: 78 Sub.: 3
Unità immobiliare

N.	DATI IDENTIFICATIVI				DATI DI CLASSAMENTO				DATI DERIVANTI DA			
	Sezione	Foglio	Particella	Sub	Zona	Micro	Categoria	Classe		Consistenza	Superficie	Rendita
1	Urbana	208	78	3	Cens.	2	C/3	4	89 m ²	Catastale Totale: 104 m ²	Euro 234,42 L. 453,900	Variazione del 09/11/2015 - Inserimento in visura dei dati di superficie.
Indirizzo LOCALITA' PIANELLO piano: T.												

INTESTATI

N.	DATI ANAGRAFICI	CODICE FISCALE	DIRITTI ONERI REALI
1			(1) Proprietà per 1/2 in regime di comunione dei beni con
2			(1) Proprietà per 1/2 in regime di comunione dei beni con

DATI DERIVANTI DA ISTRUMENTO (ATTO PUBBLICO) del 11/06/2008 Nota presentata con Modello Unico in atti dal 16/06/2008 Repertorio n.: 113243 Rogante: BRUNELLI GIUSEPPE Sede: PERUGIA
 Registrazione: Sede: COMPRAVENDITA (n. 9671/1/2008)

Mappali Terreni Correlati
 Codice Comune G478 - Sezione - Foglio 208 - Particella 78

Unità immobiliari n. 1 Ricevuta n. 20428 Tributi erariali: Euro 1,00

Visura ordinaria Richiedente: **BERNA**

* Codice Fiscale Validato in Anagrafe Tributaria

**Agenzia del Territorio
CATASTO FABBRICATI
Ufficio Provinciale di
Perugia**

Planimetria di u.i.u. in Comune di Perugia

Strada Fabrianese

civ. 141

Identificativi Catastali:

Sezione:
Foglio: 225
Particella: 137
Subalterno: 6

Compilata da:
Falchetti Umbro
Iscritto all'albo:
Geometri

Subalterno: 6

Prov. Perugia

N. 675

Scheda n. 1 Scala 1:200

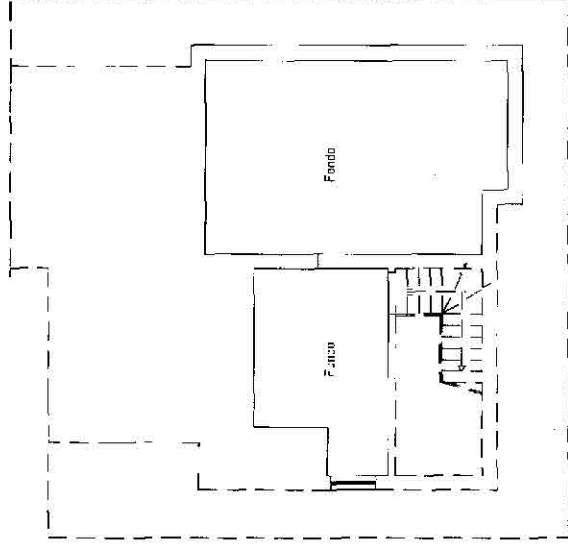

Piano 1° sottostrada H:2,20

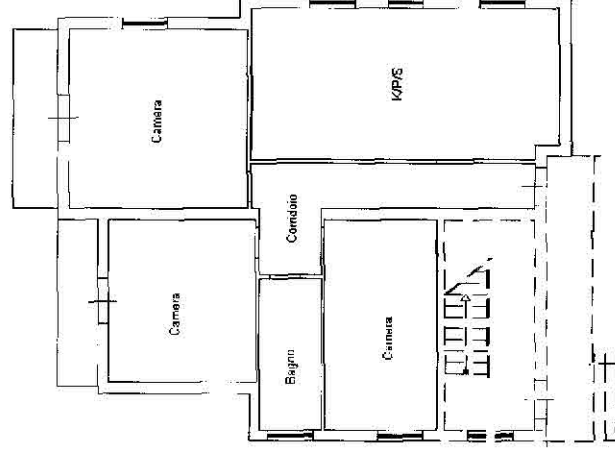

Piano Terra H:2,50

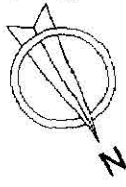

Catasto dei Fabbricati - Situazione al 13/07/2021 - Comune di PERUGIA(G478) - < Foglio: 225 Particella: 137 - Subalterno 6 >
STRADA FABRIANESE n. 141 piano: S1-T;

Agenzia del Territorio
CATASTO FABBRICATI
Ufficio Provinciale di
Perugia

Scheda n. 1 Scala 1:200

Dichiarazione protocollo n. PG0292789 del 19/08/2009

Planimetria di u.i.u. in Comune di Perugia

Strada Fabrianese

civ. 141

Identificativi Catastali:

Sezione:

Foglio: 225

Particella: 137

Subalterno: 9

Compilata da:
Falchetti Umbro

Iscritto all'albo:
Geometri

Prov. Perugia

N. 675

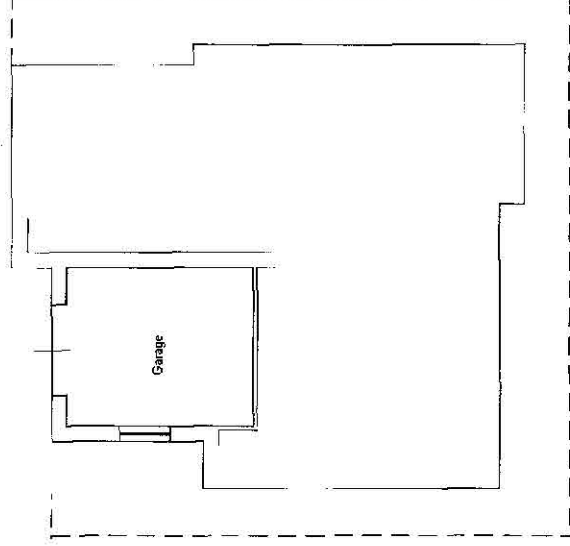

Piano 1° sottostrada H220

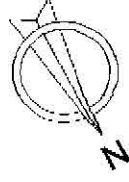

Catasto dei Fabbricati - Situazione al 13/07/2021 - Comune di PERUGIA(G478) - < Foglio: 225 Particella: 137 - Subalterno 9 >
STRADA FABRIANESE n. 141 piano: S1;

Dichiarazione protocollo n. PG0292789 del 19/08/2009

Planimetria di u.i.v. in Comune di Perugia

Strada Fabrianese

civ. 141

Agenzia del Territorio
CATASTO FABBRICATI
Ufficio Provinciale di
Perugia

Scheda n. 1 Scala 1:200

Identificativi Catastali:

Sezione:

Foglio: 225

Particella: 137

Subalterno: 8

Compilata da:

Falchetti Umbro

Iscritto all'albo:

Geometri

Prov. Perugia

N. 675

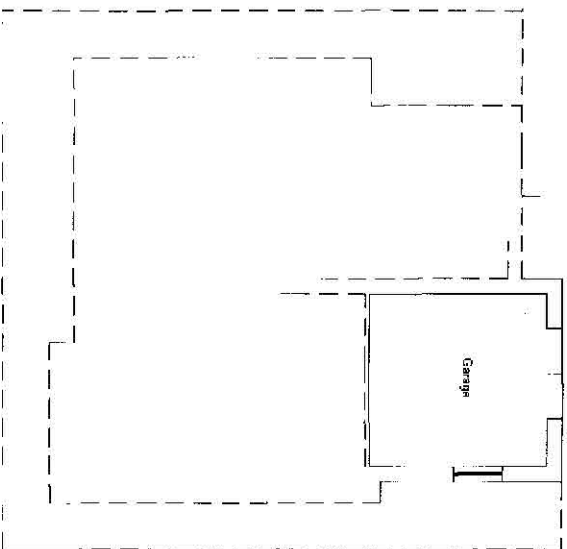

Piano 1° sottoterra H:2,20

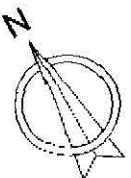

Catasto dei Fabbricati - Situazione al 13/07/2021 - Comune di PERUGIA(G478) - <Foglio: 225 Particella: 137 - Subalterno 8 >
STRADA FABRIANESE n. 141 piano: S1;

Dichiarazione protocollo n. PG0292789 del 19/08/2009

Agenzia del Territorio

CATASTO FABBRICATI

Ufficio Provinciale di
Perugia

Planimetria di v.l.v. in Comune di Perugia
Strada Fabrianese

clv. 141

Scheda n. 1 Scala 1:200

Identificativi Catastali:	Compilata da:
Sezione:	Falchetti Umbro
Foglio: 225	Isritto all'albo:
Particella: 137	Geometri
Subalterno: 10	Prov. Perugia
	N. 675



Piano Terra H2:0

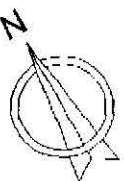

Catasto dei Fabbricati - Situazione al 13/07/2021 - Comune di PERUGIA(G478) - < Foglio: 225 Particella: 137 - Subalterno 10 >
STRADA FABRIANESE n. 141 piano: T;

ELABORATO PLANIMETRICO

Compilato da:
Falchetti Umdro
Iscritto all'albo:
Geometri
Prov. Perugia N. 675

**Agenzia del Territorio
CAIATO FABBRICATI
Ufficio Provinciale di
Perugia**

Comune di Perugia

Protocollo n. PG0006248 del 10/01/2011

Sezione: Foglio: 225

Particella: 137

Tipo Mappale n.

del

Dimostrazione grafica dei subalterni

Scala 1 : 500

PIANO TERRA

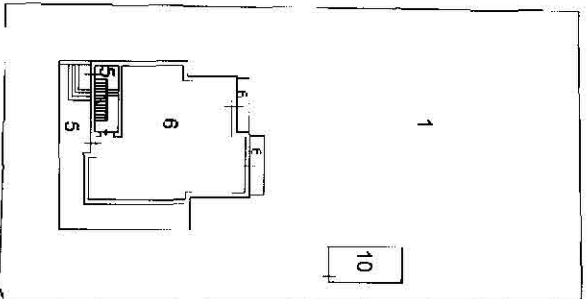

PIANO PRIMO
SOTTOSTRADA

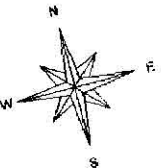
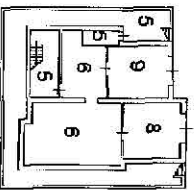

PIANO PRIMO

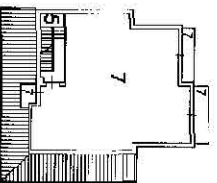

PIANO SECONDO

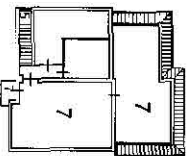

Comune	PERUGIA	Sezione	Foglio	Particella	Tipo mappale	del:
Sub	UBICAZIONE via/piazza	n° civ	225	137		
1	strada fabrianese		Piani	Scala		DESCRIZIONE
2			T			B.C.N.C. (CORTE) AI SUBB. 6-7-8-9-10
3						SOPPRESSO
4						SOPPRESSO
5	strada fabrianese	14/T	S1-T1-2			B. C. N. C. (VANO SCALA - INTERCAPEDINE - PORTICO) AI SUBB. 6-7-8-9
6	strada fabrianese	14/T	S1-T			ABITAZIONE DI TIPO CIVILE
7	strada fabrianese	14/T	1-2			ABITAZIONE DI TIPO CIVILE
8	strada fabrianese	14/T	S1			AUTORIMESSA
9	strada fabrianese	14/T	S1			AUTORIMESSA
10	strada fabrianese	14/T	T			MAGAZZINO

Visura ordinaria

Richiedente: TRIBUNALE PG.

MODULARIO
P. - Cal. S. T. 315



MINISTERO DELLE FINANZE
DIREZIONE GENERALE DEL CATASTO E DEI SERVIZI TECNICI ERARIALI

Lire
20

NUOVO CATASTO EDILIZIO URBANO

(R. DECRETO-LEGGE 18 APRILE 1968, N. 463)

Via PIANELLO

Planimetria dell'immobile situato nel Comune di PERUGIA

Ditta [REDACTED] - [REDACTED]

ATA - A

Allegata alla dichiarazione presentata all'Ufficio Tecnico

Erariale di

PERUGIA

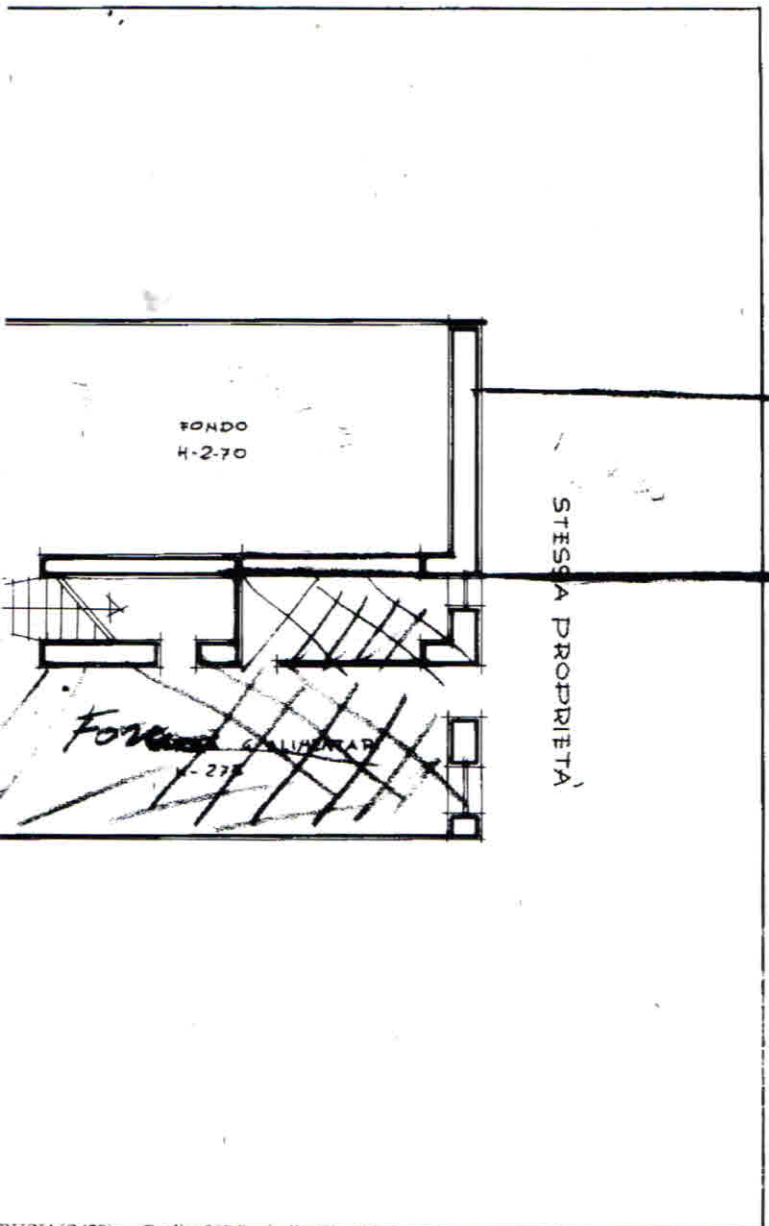

ISTITUTO REGIONALE DELLO STATO

DATA
PROT. N°

SPAZIO RISERVATO PER LE ANNOTAZIONI D'UFFICIO

Firma: *Alessandro Berna*
DATA 11-11-1964
della Provincia di PERUGIA
Iscritto all'Albo de i GEOMETRI N° 814
FERNANDO
(Titolo, nome e cognome del tecnico)
Membro dal GEOM. PORROZZI

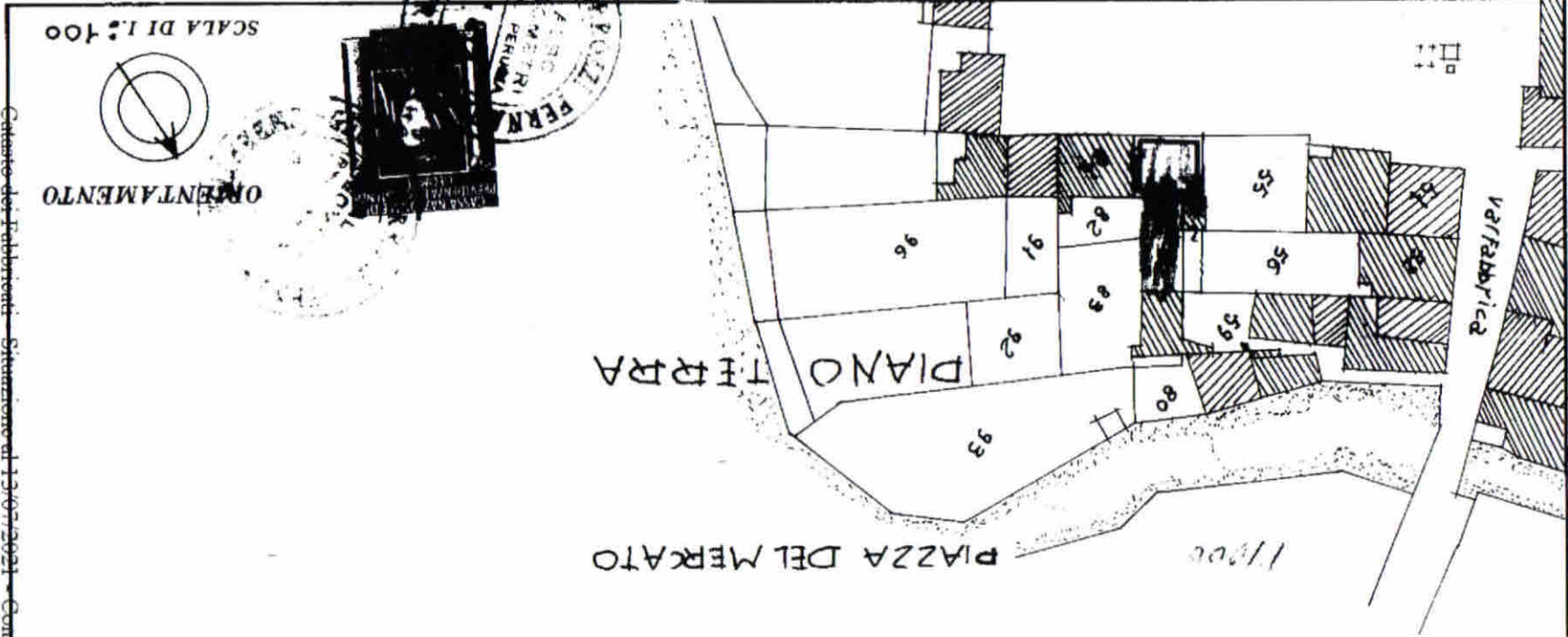

Catasto dei Fabbricati - Situazione al 13/07/2021 - Comune di
LOCALITA' PIANELLO piano: T1

MODULARIO
F. - Cal. S. T. - 318



MINISTERO DELLE FINANZE

DIREZIONE GENERALE DEL CATASTO E DEI SERVIZI TECNICI ERARIALI

NUOVO CATASTO EDILIZIO URBANO

(R. DECRETO-LEGGE 15 APRILE 1959, N. 662)

Planimetria dell'immobile situato nel Comune di PERUGIA Via DIAMIELLO

Dir. [redacted] MATO A [redacted] PERUGIA
Allegata alla dichiarazione presentata all'Ufficio Tecnico Erariale di PERUGIA

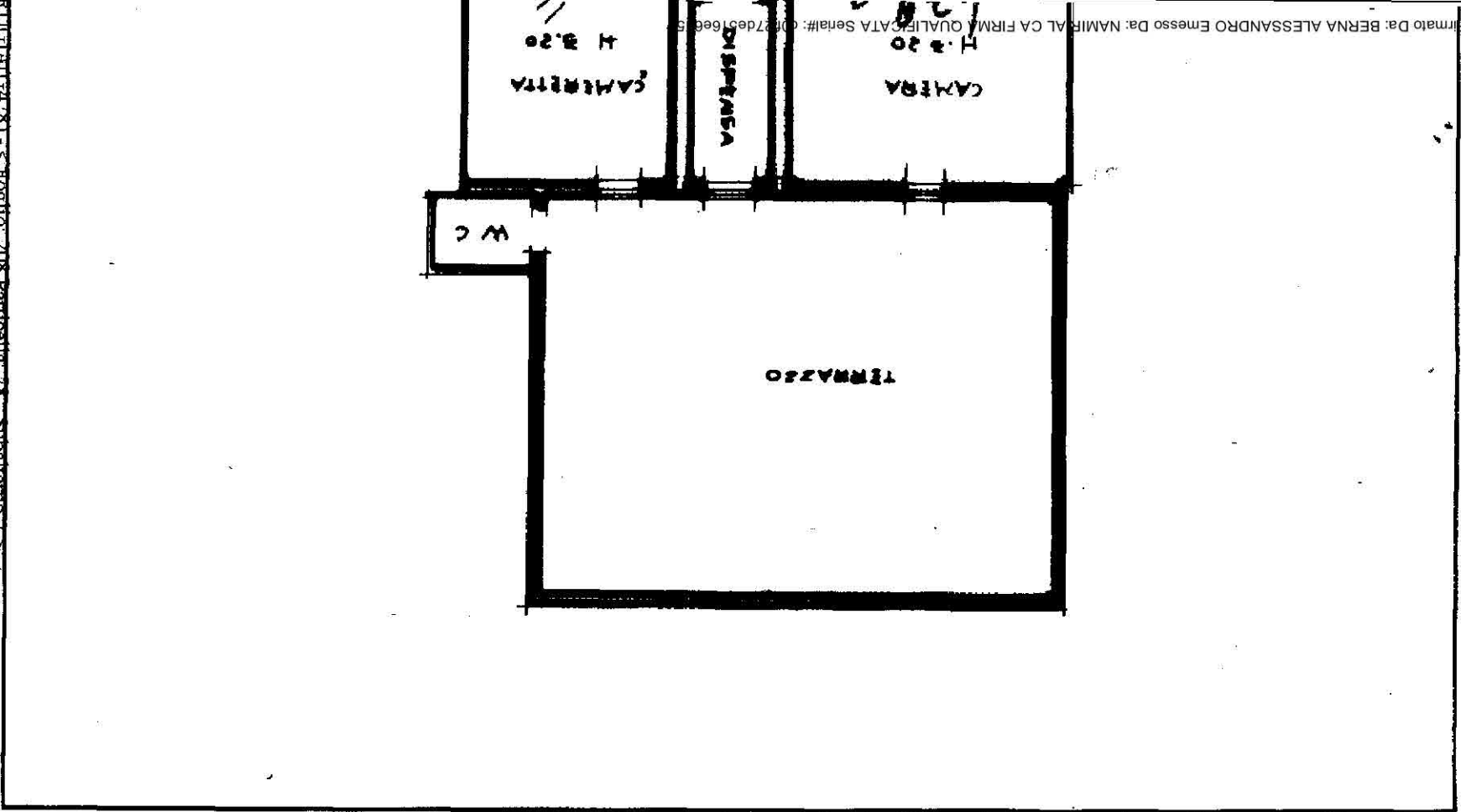

RODUGIA(G478) - Foglio: 208 Particella: 78 - Subalterno 2

Lite
20

Mod. B (Nuovo Catasto Edilizio Urbano)

Firmato Da: BERNA ALESSANDRO Emesso Da: NAMIR AL CA FIRMA QUALIFICATA Serial#: 0027de51gee5

Data presentazione: 18/11/1964 - Data: 13/07/2021 - n. PG0057865 - Richiedente TRIBUNALE DI PERUGIA - Ultima Planimetria in atti
Toschede: 1 - Formato di acq: A3(297x420) - Formato di scaric: 1:1

ISTITUTO POLIGRAFICO DELLO STATO

DATA
PROT. No
18 NOV 1964

SPAZIO RISERVATO PER LE ANNOTAZIONI D'UFFICIO

Firma: *Alessandro Berna*
DATA 11-11-1964
della Provincia di PERUGIA
Iscritto all'Albo de GEOMETRI N. 814
Compiato dal [segno del iscritto] FERNANDO
OPROZZI

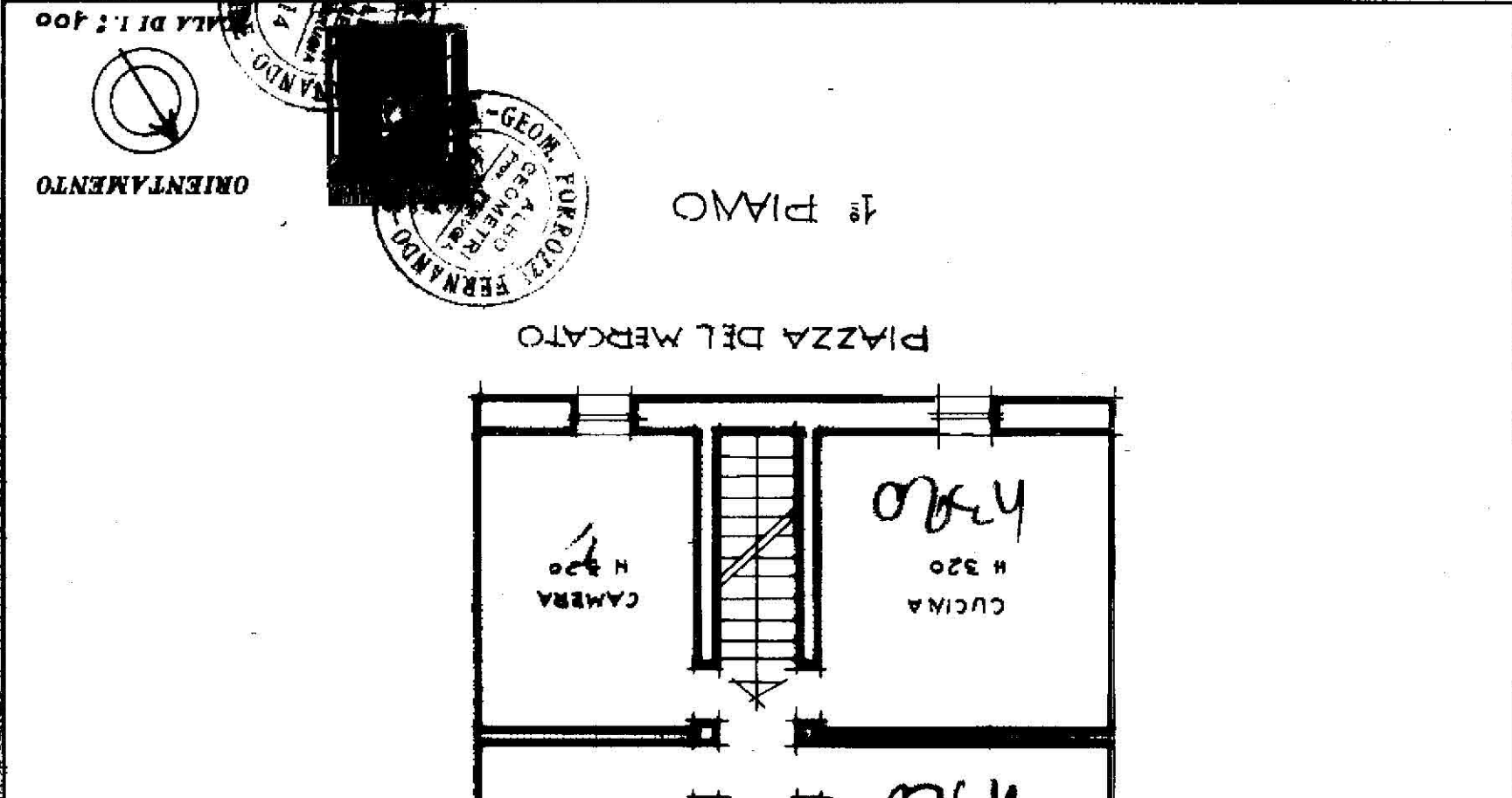

Catasto del Fabbricati - Situazione al 13/07/2021 - Comune di PERUGIA
LOCALITA' PIANELLO piano: 1-1;

MODULARIO
F. - Cat. S. T. - 315



MINISTERO DELLE FINANZE
DIREZIONE GENERALE DEL CATASTO E DEI SERVIZI TECNICI ERARIALI

Mon. B (Nuovo Catasto Edilizio Urbano)

NUOVO CATASTO EDILIZIO URBANO

(N. DECRETO-LEGGE 13 APRILE 1959, N. 635)

Planimetria dell'immobile situato nel Comune di PERUGIA Via PIANELLO

Ditta [REDACTED] NATA A [REDACTED] DI [REDACTED]

Allegata alla dichiarazione presentata all'Ufficio Tecnico Erariale di PERUGIA

Lire 20

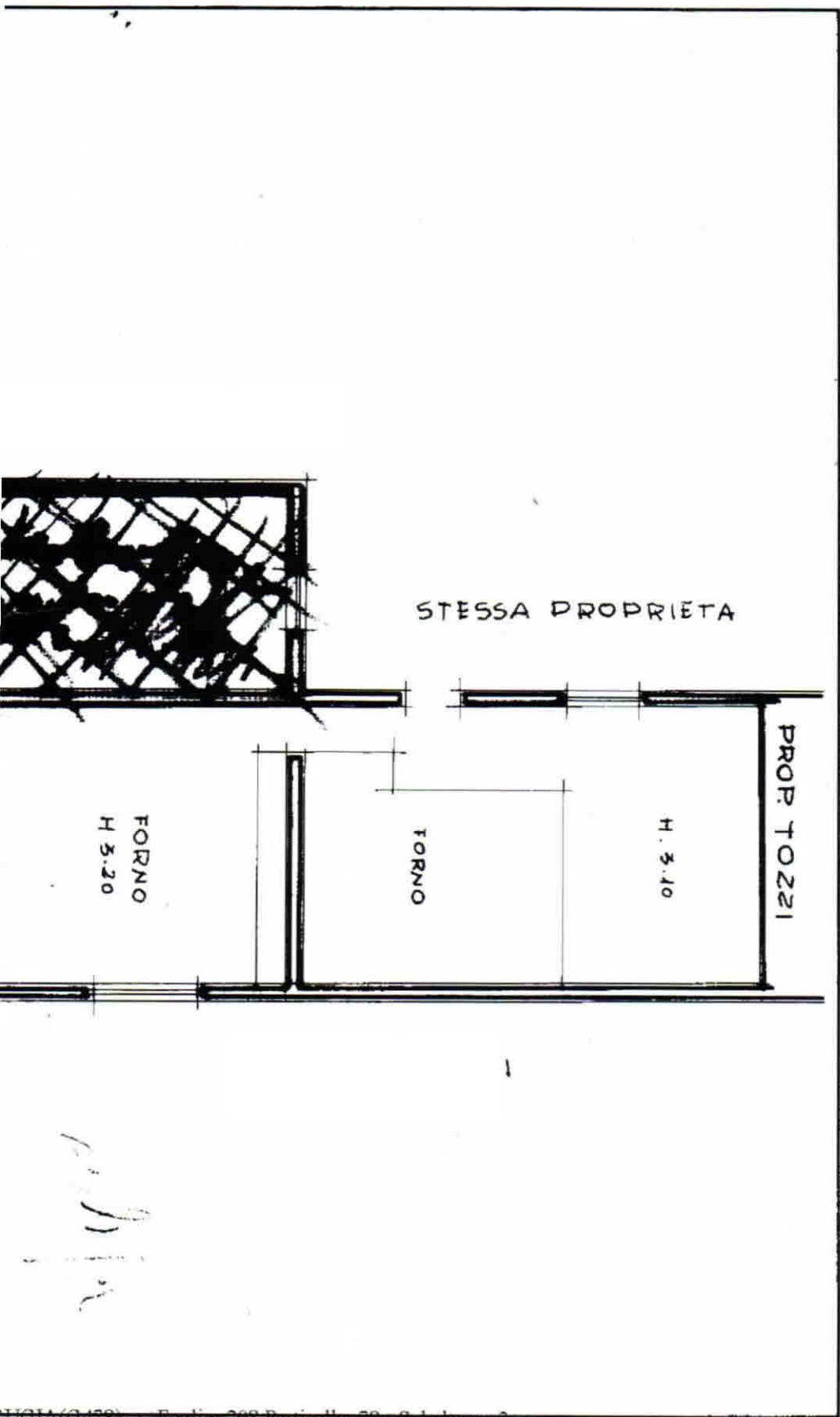

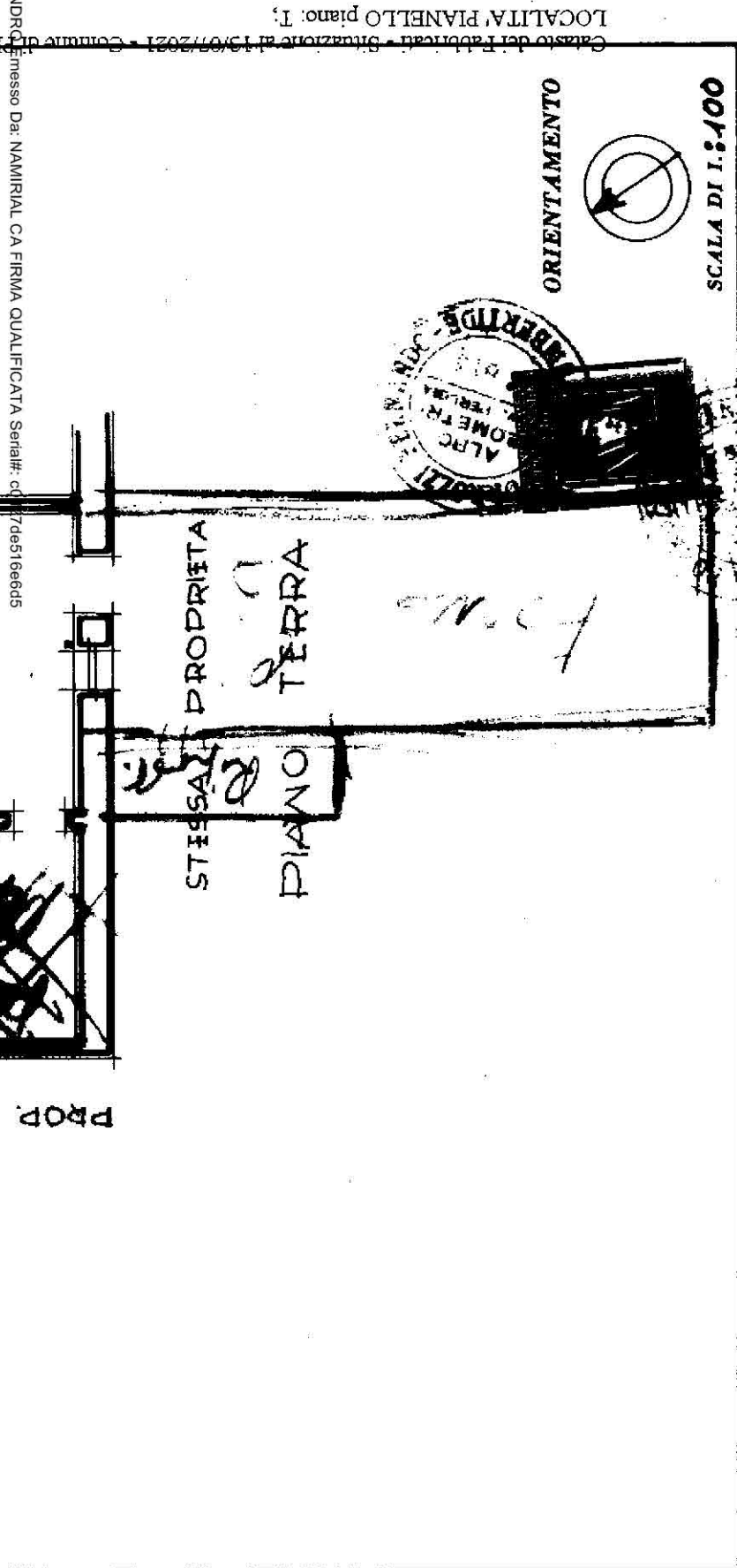

Catasto del Fabbricati - Situazione al 13/07/2021 - Comune di Todi
LOCALITA' PANELLO piano: T3

SPAZIO RISERVATO PER LE ANNOTAZIONI D'UFFICIO

DATA 18/11/1964
 PROT. N° 10732

Completato dal **GEOM. BORROZZI**
(Titolo, nome e cognome del tecnico)
F. BERNA ANDO
 Iscritto all'Albo dei GEOMETRI n° 844
 della Provincia di PERUGIA
 DATA 11-11-1956
 Firma: *[Signature]*