Ultima planimetria in atti
Data presentazione:18/03/1998 - Data: 13/02/2019 - n. T225223 - Richiedente: CNQNNM57A17L833S
Totale schede: 1 - Formato di acquisizione: A3(297x420) - Formato stampa richiesto: A4(210x297)

MODULARIO
F. rig. rend. 486

MINISTERO DELLE FINANZE
DIPARTIMENTO DEL TERRITORIO
CATASTO EDILIZIO URBANO (RDL 13-4-1939, n. 652)

MOD. AN (CEU)
LIRE 800

Planimetria di u.i.u. in Comune di PONTASSIEVE via di GALIGA civ. 10

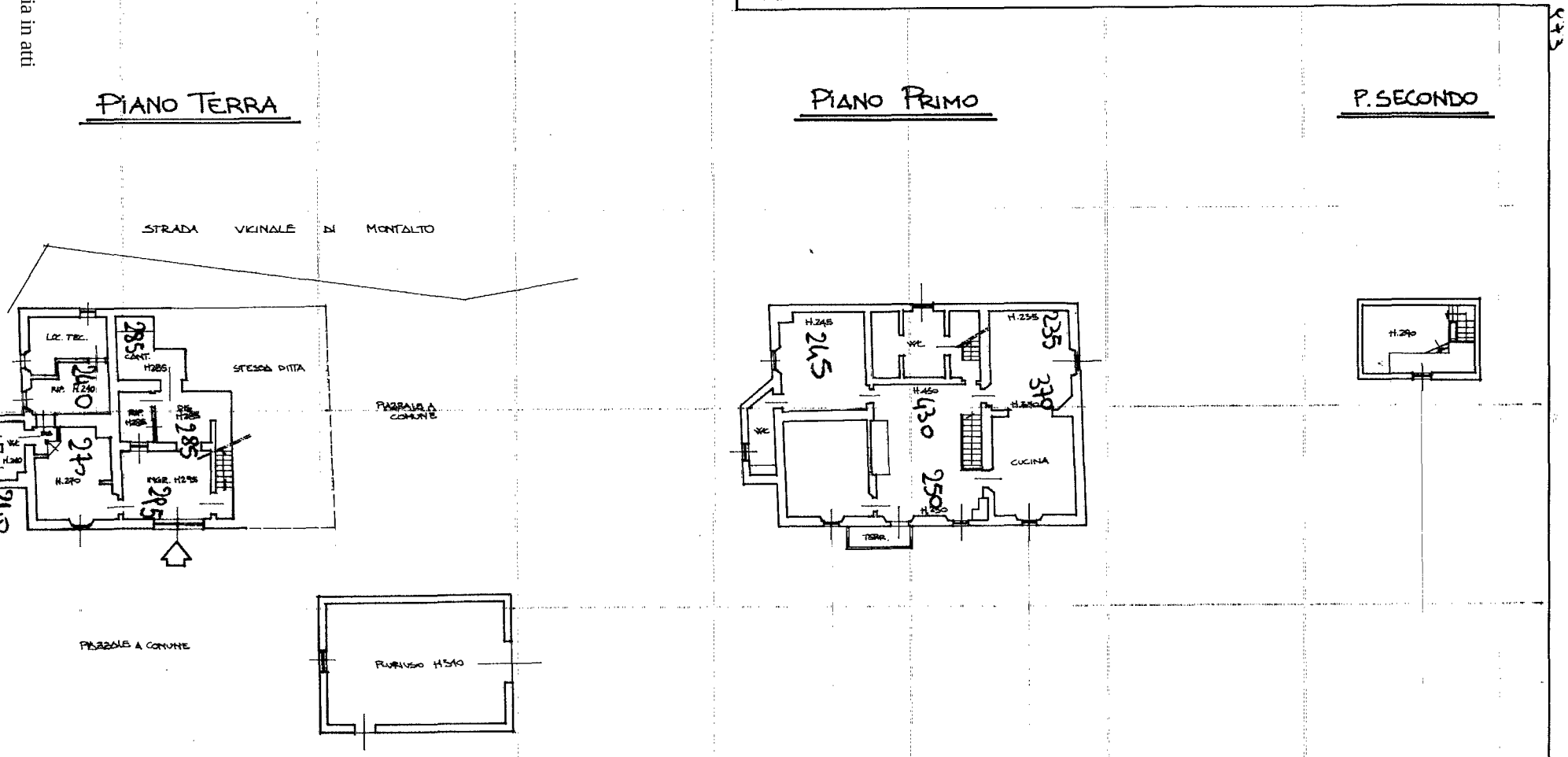

Dichiarazione di N.C. ☐
Denuncia di variazione ☒

Identificativi catastali
F. 45
n. 15 sub. 500

Compilata dal GEOMETRA
(Titolo, cognome e nome)
RINGRESSI MARCO
Iscritto all'albo dei Geometri
della provincia di Firenze n. 4044
data 17.03.98 Firma

RINGRESSI MARCO
COLLEGIO GEOMETRI FIRENZE
1044/13

RISERVATO ALL'UFFICIO

Data presentazione:18/03/1998 - Data: 13/02/2019 - n. T225223 - Richiedente: CNQNNM57A17L833S