

MODULARIO
F. rig. rend. 497



MINISTERO DELLE FINANZE
DIREZIONE GENERALE DEL CATASTO E DEI SS.TT.EE.
CATASTO EDILIZIO URBANO (RDL 13-4-1939, n. 652)

MOD. BN (CEU)

LIRE
500

Planimetria di u.i.u. in Comune di LATINA via P.L. DA PALESTRINA civ. SNC

LOTTO 3

PIANO PRIMO
INT.17
H.=3.00

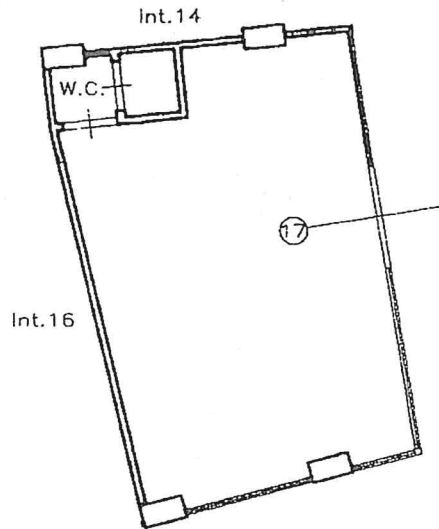

ORIENTAMENTO

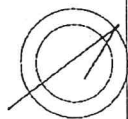

SCALA DI 1:100

int. n°

Catasto dei Fabbricati - Situazione al 04/09/2022 - Comune di LATINA (E472) - < Pr. VINL01PIER LUIGI DA PALESTRINA n. SNC Interno 17 Piano 1

Dichiarazione di N.C.
Ultima denuncia di variazione
Data presentazione: 15/09/2000 - Data: 04/09/2022 - n. T11068 - Richiedente: PDCSNN58H63H501D
Totale sel. identificativi catastali
Data di acquisizione: 14/210x297 - Formato stampa richiesto: A4(210x297)

Compilata dal GEOMETRA
(Titolo, cognome e nome)
FERRO SERGIO
Iscritto all'albo de GEOMETRI
della provincia di LATINA
data 11.07.00 Firma [Signature]

RISERVATO ALL'UFFICIO
[Stamp]
[Signature]

MODULARIO
F. rig. rend. 497



MINISTERO DELLE FINANZE
DIREZIONE GENERALE DEL CATASTO E DEI SS.TT.EE.

MOD. BR (CEU)

CATASTO EDILIZIO URBANO (RDL 13-4-1939, n. 652)

LIRE
500

Planimetria di u.i.u. in Comune di LATINA via PI. DA PALESTRINA civ. SNC

LOTTO 3

PIANO PRIMO SOTTOSTRADA

INT.17

H. = 3,00

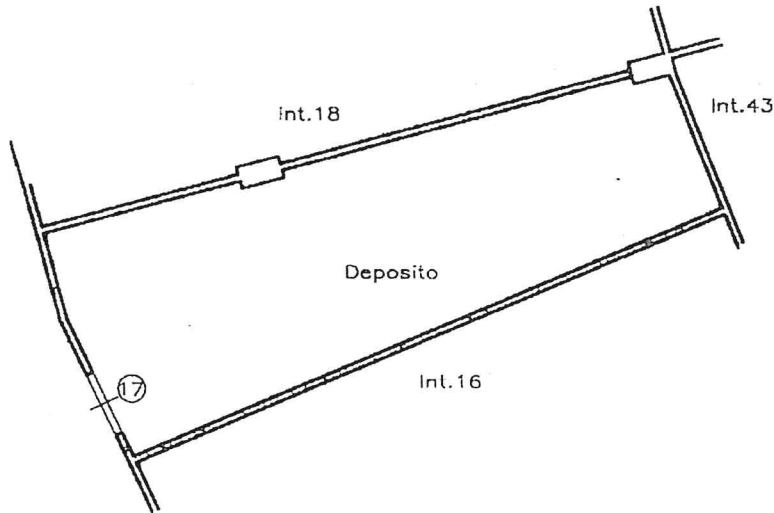

ORIENTAMENTO

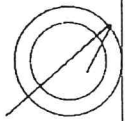

SCALA DI 1:1

Dichiarazione di N.C.

Compilata dal GEOMETRA
(Titolo, cognome e nome)

RISERVATO ALL'UFFICIO

Ultima denuncia di variazione

FERRO SERGIO

UFFICIO TRIBUTARIO
Alf. Bolzina

Data presentazione: 15/09/2000 - Data: 04/09/2022 - n. T11064 - Richiedente: PDCSNN58H63H501D

Tscritto all'albo de GEOMETRI
della provincia di LATINA n. 11064

Totale s.che
ito di acquisizione: 4 (210x297) - Formato stampa richiesto: A4(210x297)

data 11/07/00 Firma [Signature]

Catasto Uffici Fabbricati - Situazione al 04/09/2022 - Comune di LATINA(E472) - < Foglio
VIVILIPIER LUIGI DA PALESTRINA n. SNC Interno 17 Piano SI

MODULARIO
F. rig. rend. 497



MINISTERO DELLE FINANZE
DIREZIONE GENERALE DEL CATASTO E DEI SS.TT.EE.

MOD. BN (CEU)

CATASTO EDILIZIO URBANO (RDL 13-4-1939, n. 652)

LIRE
500

Planimetria di u.i.u. in Comune di LATINA via PI. DA PALESTRINA civ. SNC

LOTTO 3

PIANO TERRA
INT. 9

N.8

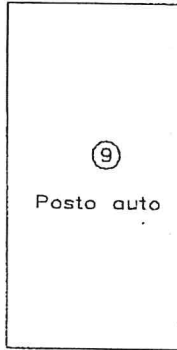

N.10

ORIENTAMENTO

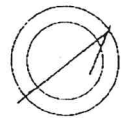

SCALA DI 1:10

Roma - Istituto Poligrafico e Zecca dello Stato - P.V.

Interni n.1

Catasto di Fabbricati - Situazione al 04/09/2022 - Comune di LATINA (E472) - < Fc
VIA L. PIER LUIGI DA PALESTRINA n. SNC - Interno 9 piano T

Dichiarazione di N.C.
Denuncia di variazione
Ultima planimetria in atti

Compilata dal GEOMETRA
(Titolo, cognome e nome)
FERRO SERGIO

RISERVATO ALL'UFFICIO

Data pres. 15/09/2000 - Data: 04/09/2022 - n. T11328 - Richiedente: PDCSNN58H63H501D
Totale sch. n. 1104
Iscritto all'albo de i GEOMETRI
LATINA
data 11/07/00 Firma [Signature]

[Signature]
15/09/2000