

Agenzia del Territorio
CATASTO FABBRICATI
Ufficio Provinciale di
Siena

ELABORATO PLANIMETRICO	
Compilato da:	Bennati Emanuele
Iscritto all'albo:	Geometri
Prov. Arezzo	N. 781

Comune di Sinalunga	Protocollo n. SI0036409 del 10/05/2012
Sezione: Foglio: 72 Particella: 105	Tipo Mappale n. del
Dimostrazione grafica dei subalterni	Scala 1 : 500

ELABORATO PLANIMETRICO PARZIALE

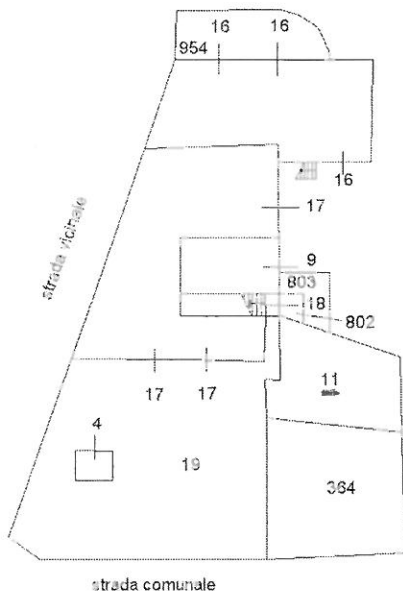

PIANTA PIANO TERRA

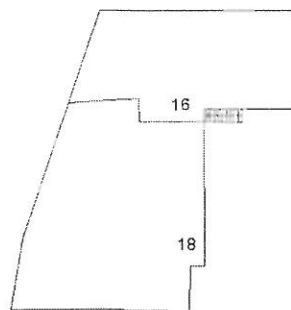

PIANTA PIANO PRIMO



Ultima planimetria in atti

Data: 30/08/2023 - n. T263221 - Richiedente: Telematico

Totale schede: 1 - Formato di acquisizione: A4(210x297) - Formato stampa richiesto: A4(210x297) - Fattore di scala non utilizzabile

Elaborato Planimetrico - Catasto dei Fabbricati - Situazione al 30/08/2023 - Comune di SINALUNGA(A468) - < Foglio 72 Particella 105 >

Firmato Da: FIORINI FABIO Emesso Da: ARUBAPEC S.P.A. NG CA 3 Serial#: 4ee481ba8f3a4a88d6203f0f307bf8f



**Agenzia del Territorio
CATASTO FABBRICATI
Ufficio Provinciale di
Siena**

Dichiarazione protocollo n. SI0065769 del 23/08/2006

Planimetria di u.i.u. in Comune di Sinalunga

Localita' Emorriccia

civ.

Identificativi Catastali:

Sezione:

Foglio: 72

Particella: 105

Subalterno: 16

Compilata da:
Vannucci Emilio

Iscritto all'albo:
Periti Agrari

Prov. Siena

N. 173

Scheda n. 1

Scala 1:200

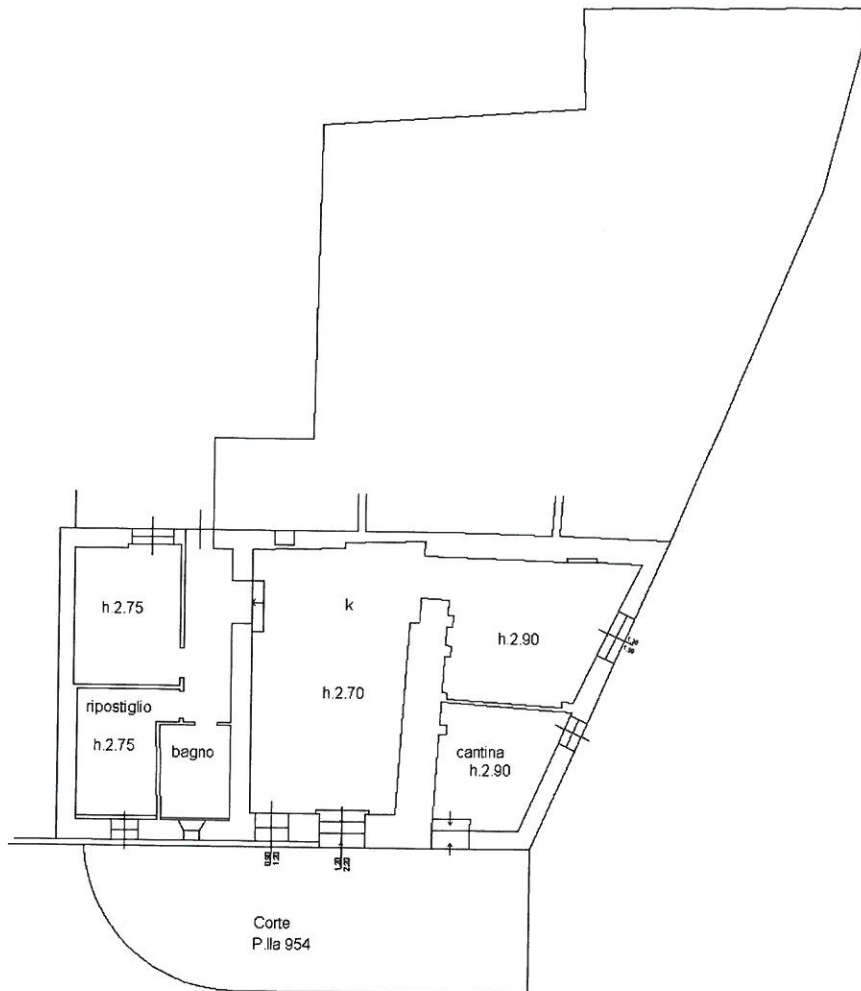

PIANO TERRA



Catasto dei Fabbricati - Situazione al 15/03/2023 - Comune di SINALUNGA(A468) - < Foglio 72 - Particella 105 - Subalterno 16 > - Uiu graffiata
Firmato Da: FIORINI FABIO Emesso Da: ARUBAPEC S.P.A. NG CA 3 Serial#: 4eeea481ba8f3aa4a88d6203f0f307bf3f



Ultima planimetria in atti