

ALLEGATO 4

P.d.C. e Comunicazione inizio lavori OO.UU.

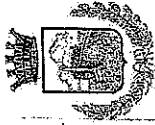

CITTA' DI FOLLONICA

SETTORE 3 - PIANIFICAZIONE
ARBA P.O. URBANISTICA E PATRIMONIO
L.go F. Cavallotti n. 1 - 58022 Follonica (GR)
Dirigente Arch. Vito Diabato
[056659316 - vdiabato@comune.follonica.gr.it]



PERMESSO DI COSTRUIRE N. 722/15



IL DIRIGENTE

Vista la domanda presentata in data 14.07.2015 n.ro 22271, dal Sig. C.F. 59 e residente a Follonica in

via Follonica n. 2, quale presidente pro-tempore del

permesso di costruire per la realizzazione delle

OPERE DI URBANIZZAZIONE PRIMARIA INTERNE ED ESTERNE AL PIANO ATTUATIVO VIA DELL'AGRICOLTURA nei terreni identificati al F. 20 p.lle 1989-1991-1985-1981-1986-1993;

- Visto il progetto dei lavori ed i disegni allegati alla domanda stessa;
- Visto l'atto di convenzione rep. 17036 del 7 marzo 2011, sottoscritto tra il Comune di Follonica ed i lottizzanti, registrato a Follonica il 24 marzo 2011, al n. 2169 serie 3.a, trascritto a Grosseto il 30 marzo 2011, al n. 4207 del Reg. gen. e al n. 2875 del Reg. part.;
- Vista la D.G.C. n. 10 del 03.02.2011 con cui si approva il progetto preliminare delle OO.UU. del Piano Attuativo citato;
- Visti gli strumenti urbanistici vigenti;
- Visto il Regolamento Edilizio comunale;
- Visto il D.P.R. 06.06.2001 n° 380 e successive modifiche ed integrazioni;
- Vista la L.R.T. n. 65/2014;
- Viste le legislazioni nazionali e regionali vigenti in materia;

Visto il parere espresso dal Settore Lavori Pubblici di questo Comune, in data 13.07.2016, prot. n. 1480, che riporta la seguente condizione "prima della presa in consegna delle opere di urbanizzazione dovrà essere costituita una servitù a favore del Comune di Follonica per le aree private attraversate dal collettore di fognatura chiara".

Visto il parere espresso dalla Commissione Edilizia Comunale del 12.08.2015 che ha avuto esito favorevole;

Visto che, nei sensi dell'art. 9 della convenzione rep. 17036 del 7 marzo 2011, è stata depositata in data 07.04.2016, prot. n. 11102 la polizza n. 402414257 rilasciata in data 06.04.2016 dalla AXA ASSICURAZIONI Sp.A., Sede legale e Direzione gen. in Corso Como n. 17 a Milano, Agenzia di Venturina (LU) codice agenzia n. 004481, a garanzia dell'importo dei lavori oggetto del presente permesso;

Vista la proposta del provvedimento espressa dal responsabile del procedimento in data 8 aprile 2016; Vista l'art. 107 del D. Lgs. 18 agosto 2000 n°287;

DISPONE

Art. 1 - Oggetto del permesso di costruire

Il Sig. C.F. 59, quale presidente pro-tempore del permesso di costruire per la realizzazione delle OPERE DI URBANIZZAZIONE PRIMARIA INTERNE ED ESTERNE AL PIANO ATTUATIVO VIA DELL'AGRICOLTURA, nei terreni identificati al F. 20 p.lle 1989-1991-1985-1981-1986-1993, secondo il progetto costituito da n. 4 elaborati grafici e n. 8 elaborati tecnici.



Art. 2 - Corresponsione dei contributi

Il presente Permesso di Costruire è rilasciato a titolo gratuito in quanto trattasi di opere di urbanizzazione primaria come previsto dall'art. 168, comma 1, lett. b), della L.R.T. 65/2014 e come disposto all'art. 5 della convenzione rep. 17036 del 7 marzo 2011.

Art. 3 - Obblighi e responsabilità generali del titolare del permesso di costruire

Nell'attuazione dei lavori devono essere osservate le disposizioni, le leggi e di regolamenti locali in vigore, nonché le disposizioni riportate negli articoli della convenzione rep. 17034 del 28 febbraio 2011.

Ove si intenda dare esecuzione a strutture in C.A., C.A.p., acciaio e murature, il committente (o il costruttore) è tenuto a provvedere alla denuncia all'U.T. del Genio Civile di Grosseto ai sensi della L.R.T. 06.12.82 n. 88 "Disciplina dei controlli sulle costruzioni in zone soggette a rischio sismico" prima dell'inizio dei lavori.

Al termine dei lavori le opere dovranno essere sottoposte al collaudo secondo le disposizioni riportate all'Art. 9 della rep. 17034 del 28 febbraio 2011

Il presente atto di permesso di costruire deve rimanere depositato nel cantiere di lavoro sino ad avvenuta ultimazione dell'opera a disposizione degli Organi di Controllo.

Nel cantiere deve essere affissa in vista al pubblico una tabella chiaramente leggibile nella quale siano indicati:

- 1) il nome e cognome del titolare del permesso o la indicazione della pubblica amministrazione dalla quale dipende il lavoro;
- 2) il nome e cognome del progettista e del direttore dei lavori;
- 3) la Ditta (o le Ditte) esecutrice dei lavori;
- 4) la data e il numero del presente permesso;
- 5) destinazione d'uso e le unità immobiliari consentite.

Art. 4 - Termini di inizio e di ultimazione dei lavori

Il termine per l'inizio dei lavori non può essere superiore ad un anno dalla data del rilascio del permesso; quello di ultimazione, entro il quale l'opera deve essere abitabile o agibile, non può superare i tre anni dall'inizio dei lavori, e può essere prorogato, con provvedimento motivato, solo per fatti estranei alla volontà del titolare del permesso di costruire, che siano sopravvenuti a ritardare i lavori durante la loro esecuzione.

L'inizio dei lavori deve essere denunciato dal titolare del permesso a mezzo di apposito modulo ed è subordinato:

- alla denuncia presso l'U.T. del Genio Civile di Grosseto ed al deposito del progetto in conformità alle Norme Tecniche Antisismiche ai sensi del D.M. 14.09.05, entrato in vigore il 23.10.05 o in alternativa ai sensi della normativa sismica previgente (D.M. 16.01.1986) come reso possibile dall'art. 14 undevices della L. 168 del 17.06.2005.

Dovrà del pari essere denunciata dal titolare del permesso la data dell'ultimazione dei lavori a mezzo di apposito modulo al quale sarà allegato, per quanto al successivo art. 6, punto 1, atto costitutivo si servizi a favore del Comune di Follonica.

Contestualmente alla comunicazione di inizio e fine lavori, il committente dei lavori dovrà inoltrare al Comune il "documento unico di regolarità contributiva" (DURC) di cui all'art. 86, comma 10 del D. Lgs. 276/03; la mancata produzione del DURC costituisce causa ostativa all'inizio dei lavori.

L'entrata in vigore di nuove previsioni urbanistiche comporta la decadenza dei permessi in contrasto con le previsioni stesse, salvo che i relativi lavori siano stati iniziati e vengano completati entro il termine di tre anni dalla data di rilascio del permesso.

Art. 5 - Caratteristiche del permesso di costruire

Il presente permesso di costruire è rilasciato a favore del richiedente senza pregiudizio dei diritti dei terzi, e non incide sulla titolarità della proprietà o di altri diritti reali all'immobile esistente o realizzando.

Art. 6 - Prescrizioni speciali

1. Alla comunicazione del fine lavori, prevista dal precedente Art. 4, il richiedente è obbligato ad allegare l'atto di costituzione della servitù a favore del Comune di Follonica per le aree private attraversate dal collettore di fognatura chiarata.

2. Per le opere ricadenti nell'ambito di applicazione del D. Lgs. 14.08.95 n° 494 (Attuazione della direttiva 92/57/CEE concernente le prescrizioni minime di sicurezza e di salute nei cantieri temporanei e mobili), l'efficacia del presente permesso di costruire è sospesa in caso di inosservanza da parte del committente o del responsabile dei lavori degli obblighi loro derivanti dagli articoli 3,6,11 e 13 dello stesso decreto; il permesso di costruire riacquista efficacia dopo l'ottemperanza alle inosservanze;

3. Dovranno essere rispettate tutte le prescrizioni e condizioni dettate dai pareri citati nel presente atto e quanto alla citata convenzione rep. 17036 del 7 marzo 2011.

4. Per quanto non espressamente previsto si fa riferimento alle normative statali e regionali in materia di edilizia: D.P.R. n. 380/01 e succ. mod. e L.R.T. n. 1/05.

Follonica 08 APR. 2016



IL DIRIGENTE

Vito Disabato

12 APR. 2016

IL TITOLARE DEL PERMESSO DI COSTRUIRE

Angelo Vecchi

Il sottoscritto dichiara di accettare il presente Permesso di costruire e di obbligarsi all'osservanza di tutte le condizioni cui esso è subordinata.



Protocollo generale

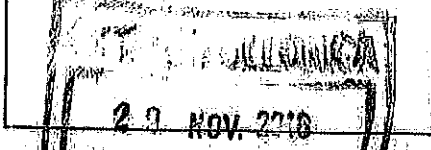

Protocollo Interno

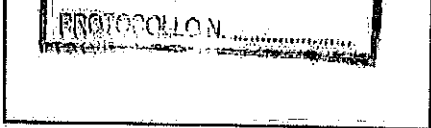

COPIA
Modello 7

(Aggiornato a Gennaio 2015)

**Al Dirigente
Settore Uso e Assetto del Territorio
COMUNE DI FOLLONICA**

Oggetto: COMUNICAZIONE DI INIZIO LAVORI

La presente comunicazione dovrà essere debitamente compilata in tutte le sue parti, altrimenti non sarà ritenuta valida.

Nota: In caso di mancata presentazione o di presentazione tardiva della comunicazione di inizio lavori, il termine di tre anni per l'esecuzione delle opere decorrerà dalla data di rilascio del Permesso di costruire o dal trentesimo giorno dalla data di presentazione della denuncia di inizio attività.

<input checked="" type="checkbox"/> PERMESSO DI COSTRUIRE	<input type="checkbox"/> D.I.A. (art. 22 c. 3 T.U. D.P.R. n. 380/01 s.m.l.)
N° <u>722/15</u> del <u>08/04/2016</u>	N° del

Il/la sottoscritto/a nato a Prov. NA

il/la sottoscritto/a residente in Provincia GR

In qualità di titolare del Permesso di costruire, consapevole che, ai sensi dell'art. 133 comma 3 L.R.T. 65/14, il termine per l'inizio dei lavori, pena la decadenza, non può essere superiore ad un anno dalla data di rilascio del Permesso di costruire

DICHIARA

- Che il giorno inizieranno i lavori di cui al Permesso di costruire/D.I.A. sopra citato
- Che il giorno 29/11/2016 sono iniziati i lavori di cui al Permesso di costruire/D.I.A. sopra citato consistenti in OPERE DI URBANIZZAZIONE PRIMARIA INTERNE ED ESTERNE nell'immobile e/o area ubicato in Via DELL'AGRICOLTURA

COMUNICA

Che la direzione lavori è affidata al seguente professionista

C.F. Iscritto all'ordine/collegio di GR in data 02-05-79 al n°

con studio in FOLLONICA Prov. GR Via GABRIELDI n°

cell. PEC

Ai sensi del D.P.G.R. 25 Febbraio 2010 n. 17/R i seguenti dati identificativi del soggetto certificatore incaricato di predisporre l'Attestato di Prestazione Energetica (nei casi in cui è obbligatorio) e che verrà depositato contestualmente all'attestazione di agibilità:

Sig. C.F.

Isritto all'ordine/collegio della provincia di In data al n° con studio in

Prov. Via n°

cell. PEC EMAIL

COMUNICA ALTRESI'

Che i lavori saranno eseguiti in economia

OPPURE

Che i lavori saranno eseguiti dall'Impresa (Denominazione, meglio un timbro)

(Dati obbligatori indispensabili per la richiesta DURC on line):

- ❖ Partita Iva Impresa _____ 39
- ❖ Codice Fiscale Impresa _____
- ❖ P.E.C. _____
- ❖ Sede legale VIA _____ N. _____ CAP 58022 CITTA' FOLLONICA PROV. (GR)
- ❖ Sede operativa VIA _____ N. _____ CAP _____ CITTA' _____ PROV. (____)
- ❖ INAIL - Codice ditta _____

TIPO DITTA

(1) Datore di lavoro

Edilizia

INPS - Matricola azienda _____ sede competente PROV. (GR)

CASSA EDILE - Codice Impresa _____ PROV. (GR)

C.E. (Provincia) oppure C.E.R.T. (Regione)

Edile con solo Impiegati e Tecnici

INPS - Matricola azienda _____ sede competente PROV. (____)

Altri settori: specificare il settore di appartenenza _____

INPS - Matricola azienda _____ sede competente PROV. (____)

(2) Gestione separata - Committente/Associazione

INPS - Codice Fiscale Impresa _____ sede competente PROV. (____)

(3) Lavoratore autonomo

INPS - P.C.I. n. _____ sede competente PROV. (____)

(4) Gestione separata - titolare di reddito di lavoro autonomo di arte e professione

INPS - Codice Fiscale Impresa _____ sede competente PROV. (____)

Firma per accettazione l'Impresa esecutrice

(58022 FOLLONICA GR)

In tal caso

TRASMETTE

unitamente alla presente, debitamente compilato, il Modello n. 10 relativo agli adempimenti D. Lgs. 276/2003 (Legge Biagi), facente parte integrante del presente stampato (pag. 3-4):

IL DIRETTORE DEI LAVORI SOPRACITATO

In merito all'entrata in vigore dal giorno 23.10.05 del D.M. 14.09.05 "Norme tecniche per le costruzioni".

DICHIARA QUANTO SEGUE:

- L'intervento da eseguire è stato progettato con criteri antisismici, nel rispetto della normativa antisismica e pertanto è stata effettuata la denuncia all'Ufficio Tecnico del Genio Civile di Grosseto, ai sensi della parte II capo I del D.P.R. n. 380/01 e s.m.i. e del Capo V della L.R.T. n. 65/14;
Allego pertanto copia della denuncia con attestazione da parte dell'Ufficio Tecnico del Genio Civile di Grosseto dell'avvenuto deposito.
oppure
- L'intervento da eseguire non è stato progettato con criteri antisismici in quanto la tipologia di opere non rientra tra quelle soggette a progettazione antisismica ai sensi della normativa vigente e pertanto non è stata effettuata la denuncia presso all'Ufficio Tecnico del Genio Civile di Grosseto;
- Contestualmente alla presente si deposita la progettazione ai sensi della L. 09.01.91 n° 10 e s.m.i., nei casi previsti e quando questa non sia stata già depositata;
- Le opere previste rientrano nell'ambito di applicazione del Titolo IV Capo I del D. Lgs. n. 81/08 e pertanto in data è stata depositata all'A.U.S.L. competente la notifica preliminare, di cui allego copia;
- Le opere previste non rientrano nell'ambito di applicazione del Titolo IV Capo I del D. Lgs. 81/08.

Il 29/11/2016

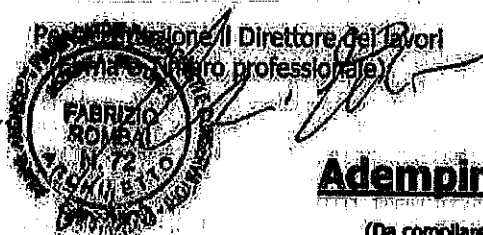

Firma del Titolare del Permesso di costruire o del
Titolare della Denuncia di Inizio Attività

Adempimenti D. Lgs. 276/2003

(Da compilare nel caso di lavori eseguiti da impresa edile)

Dati relativi all'area o all'immobile oggetto dell'intervento edilizio:

Immobile o area sito in FOLLONICA località
via/piazza DELL'AGRICOLTURA n.

Il Committente

Cognome Nome
nato/a a Prov. NA n.
residente nel comune di FOLLONICA prov. GR c.a.p. 58022
via/piazza n. 2 tel. fax.
C.F. cell. e-mail
in qualità di: proprietario/comproprietario legale rappresentante
della società con denominazione o ragione sociale
con sede legale / amministrativa nel comune di FOLLONICA prov. GR
via/piazza n.c. 3/A c.a.p. 58022 tel.
cell. C.F. P. IVA 0.....

OVVERO

Il responsabile dei Lavori

medesimo tecnico incaricato della progettazione / altro professionista abilitato qui di seguito indicato:

Cognome Nome

nato/a a prov. il

Iscritto all'ordine/collegio della provincia di in data

con il n. con studio prof. nel comune di prov.

c.a.p. via/piazza n. tel.

fax cell. e-mail/P.E.C.

Dichiara

consapevole che le dichiarazioni false, la falsità negli atti e l'uso di atti falsi comportano l'applicazione delle sanzioni penali previste dall'art.76 del D.P.R. n.445/2000 e la decadenza dai benefici conseguenti

di essere a conoscenza di quanto previsto dal D. Lgs. 81/08, ed in particolare di quanto previsto dal riportato art. 90 con particolare riferimento agli obblighi di comunicazione introdotti dal comma 9 del citato articolo:

Art. 90 - Obblighi del committente o del responsabile dei lavori.

Comma 9. Il committente o il responsabile dei lavori, anche nel caso di affidamento dei lavori ad un'unica impresa:

- verifica l'idoneità tecnico-professionale dell'impresa affidataria, delle imprese esecutrici e dei lavoratori autonomi in relazione alle funzioni o ai lavori da affidare, con le modalità di cui all'allegato XVII. Nel caso di cui al comma 11, il requisito di cui al periodo che precede si considera soddisfatto mediante presentazione da parte delle imprese del certificato di iscrizione alla Camera di commercio, Industria e artigianato e del documento unico di regolarità contributiva, corredato da autocertificazione in ordine al possesso degli altri requisiti previsti dall'allegato XVII;
- chiede alle imprese esecutrici una dichiarazione dell'organico medio annuo, distinto per qualifica, corredata dagli estremi delle denunce dei lavoratori effettuate all'Istituto nazionale della previdenza sociale (INPS), all'Istituto nazionale assicurazione infortuni sul lavoro (INAIL) e alle casse edili, nonché una dichiarazione relativa al contratto collettivo stipulato dalle organizzazioni sindacali comparativamente più rappresentative, applicato ai lavoratori dipendenti. Nel caso di cui al comma 11, il requisito di cui al periodo che precede si considera soddisfatto mediante presentazione da parte delle imprese del documento unico di regolarità contributiva e dell'autocertificazione relativa al contratto collettivo applicato;
- trasmette all'amministrazione competente, prima dell'inizio dei lavori oggetto del permesso di costruire o della denuncia di inizio attività, il nominativo delle imprese esecutrici dei lavori unitamente alla documentazione di cui alle lettere a) e b). L'obbligo di cui al periodo che precede sussiste anche in caso di lavori eseguiti in economia mediante affidamento delle singole lavorazioni a lavoratori autonomi, ovvero di lavori realizzati direttamente con proprio personale dipendente senza ricorso all'appalto. In assenza del documento unico di regolarità contributiva, anche in caso di variazione dell'impresa esecutrice dei lavori, l'efficacia del titolo abilitativo è sospesa.

ALLEGA

1. Dichiarazione della/e impresa/e esecutrice/i dell'organico medio annuo distinto per qualifica;
2. Dichiarazione rilasciata dalla/e impresa/e esecutrice/i relativa al contratto collettivo stipulato dalle organizzazioni sindacali comparativamente più rappresentative, applicato ai lavoratori dipendenti;

Le dichiarazioni di cui ai punti 1. e 2. possono anche essere autocertificate dall'impresa, allegando copia del documento di identità del dichiarante.

timbro e firma del committente

timbro e firma del responsabile dei lavori

(allegare fotocopia del documento di riconoscimento in corso di validità)

(allegare fotocopia del documento di riconoscimento in corso di validità)

La presente dichiarazione è subordinata alla veridicità delle dichiarazioni, autocertificazioni ed attestazioni prodotte dall'interessato, salvi i poteri di verifica e di controllo delle competenti Amministrazioni e le ipotesi di decadenza dai benefici conseguiti ai sensi e per gli effetti di cui al D.P.R.445/00.

ALLEGATO 5

D.G.C n. 269 del 20-10-2017



CITTA' DI FOLLONICA

Largo Cavallotti, 1 - 58022 Follonica (GR)
Tel. 0566/59111 - Fax. 41709 - C.F. 00080490535



DELIBERAZIONE DELLA GIUNTA COMUNALE

Numero 269 del 20-10-2017

OGGETTO: Variante al "Piano di Attuazione Zona D - Sottozona D2", area di completamento CP03 Zona Industriale del R.U.

L'anno duemiladiciassette e questo giorno venti del mese di ottobre alle ore 10:30 nella Sede Comunale, si e' riunita la Giunta Comunale nelle persone dei Sigg.

Andrea Benini	SINDACO	P
Andrea Pecorini	VICESINDACO	P
Alberto Aloisi	ASSESSORE	P
Massimo Baldi	ASSESSORE	A
Barbara Catalani	ASSESSORE	P
Mirjam Giorgieri	ASSESSORE	P

Presiede l'adunanza Andrea Benini in qualità di SINDACO, partecipa il SEGRETARIO GENERALE SERENA BOLICI incaricato della redazione del presente verbale.

IL SINDACO

accertata la validità dell'adunanza per il numero legale degli intervenuti, dichiara aperta la seduta e sottopone all'approvazione della Giunta Comunale la seguente proposta di deliberazione.

Documento informatico firmato digitalmente ai sensi del D.Lgs. n. 82/2005, del T.U. n. 445/2000 e norme collegate, il quale sostituisce il documento cartaceo e la firma autografa; il documento informatico è conservato digitalmente negli archivi informatici del Comune.

LA GIUNTA COMUNALE

Premesso:

- che il Regolamento Urbanistico, approvato con D.C.C. n. 30 del 10.06.2011, individua un Area di completamento denominata "CP03-Zona Industriale" che risulta disciplinata dagli articoli 1-2-5 delle Norme per l'attuazione del Regolamento Urbanistico ed in particolare dalla relativa Scheda normativa di indirizzo progettuale in Allegato A alle suddette Norme;
- che tale area era già inserita nel pre-vigente Piano Regolatore Generale che la individuava come "Zona D – Sottozona D2".

Dato atto che per la suddetta area di completamento, ai sensi del pre-vigente strumento urbanistico, era stato depositato il 08.05.2008/10142 il relativo Piano Attuativo il quale è stato:

- adottato dal Consiglio Comunale, ai sensi dell'art. 69 della L.R. n. 1/2005, con deliberazione n. 34 del 17 aprile 2009;
- approvato dal Consiglio Comunale con deliberazione n. 79 del 27 novembre 2009;
- pubblicato sul B.U.R.T. n. 52 del 30 dicembre 2009 e da quella data è efficace;
- convenzionato con atto rep. 17036 del 7 marzo 2011 sottoscritto dal "Consorzio Le Spianate".

Vista l'istanza presentata dal presidente del "Consorzio Le Spianate", prot. n. 32401/04.10.2017, con la quale si richiede di apportare al Piano Attuativo sopra richiamato una Variante per adeguare i parametri relativi alle distanze dai confini, come meglio evidenziato nella documentazione che si riporta in Allegato 2.

Preso atto di quanto riportato nella Relazione d'Ufficio, Allegato 1, parte integrante e sostanziale della presente deliberazione, che evidenzia che la richiesta è volta ad apportare una variante normativa al fine di adeguare i soli parametri delle distanze dai confini, riportati nella Tav. 2 del progetto i quali risultano comunque conformi a quanto indicato nella Scheda normativa di indirizzo progettuale del "CP03", Allegato A alle Norme del R.U..

Dato atto che sono attualmente in corso le opere di urbanizzazione, a seguito del rilascio in data 8 aprile 2016 del permesso di costruire n. 722/15, con inizio lavori del 29.11.2016.

Condiviso quanto indicato nelle conclusioni riportate nella medesima Relazione d'ufficio dalle quali si evince altresì che è ammissibile una Variante particolare al Piano Attuativo, con unico atto di approvazione, in quanto ricorrono i presupposti dettati dall'Art. 112 della L.R. n. 65/14.

Ritenuto quindi di approvare la Variante al Piano Attuativo suddetto che, stralciando l'originaria Tav. 2, lo integri con la nuova "*Tav.2 - Parametri NTA, individuazione aree pubbliche e private. Stato Progettuale*", in Allegato 3 alla presente deliberazione quale parte integrante e sostanziale.

Visto l'art 5, comma 13, lettera B, del D.L. n. 70/11, convertito con L. 106/11, in forza del quale i piani attuativi, come denominati dalla legislazione regionale, conformi allo strumento urbanistico vigente sono approvati dalla giunta comunale.

Visti i pareri di regolarità tecnica e contabile espressi dai Dirigenti responsabili ai sensi dell'art.49 del Dlgs.267/00, inseriti nel presente atto.

Con voti favorevoli espressi all'unanimità

DELIBERA

- 1) Di approvare, ai sensi dell'art. 112 della L.R.T. n. 65/14, la Variante al "Piano di Attuazione Zona D Sottozona D2", oggi area di completamento "CP03 – Zona Industriale" del R.U., in modo da integrarlo con la nuova "Tav.2 - Parametri NTA, individuazione aree pubbliche e private. Stato Progettuale" [Allegato 3].
- 2) Di prendere atto di quanto contenuto nella "Relazione d'Ufficio" [Allegato 1] redatta dal Funzionario del "Settore 3° - Pianificazione".
- 3) Di dare atto che, ai sensi dell'art. 69, comma 2, della L.R.T. 1/05, la Variante sarà trasmessa in copia alla Provincia di Grosseto e che sarà data notizia mediante pubblicazione di apposito avviso sul B.U.R.T.
- 4) Di dichiarare, con successiva separata votazione, immediatamente eseguibile la presente deliberazione ai sensi dell'art. 134, comma 4, del DLgs 267/2000.

PARERI DI CUI ALL' ART. 49 Dlgs. 267/2000

Per quanto concerne la **REGOLARITA' TECNICA SETTORE 3** si esprime parere:
Favorevole

Data, 20-10-2017

IL DIRIGENTE
VITO DISABATO

ATTO PRIVO DI RILEVANZA CONTABILE

Data, 18-10-2017

IL DIRIGENTE
VITO DISABATO

Il presente verbale viene letto, approvato e sottoscritto con firma digitale.

IL SINDACO
Andrea Benini

IL SEGRETARIO GENERALE
SERENA BOLICI

ALLEGATO 6

Documentazione catastale: estratto di mappa e visure

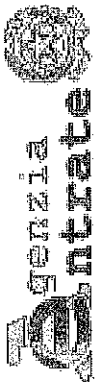

Direzione Provinciale di Grosseto
Ufficio Provinciale - Territorio
Servizi Catastali

Visura per soggetto

Situazione degli atti informatizzati al 22/04/2018

Data: 22/04/2018 - Ora: 11.59.46

Segue

Visura n.: T8183 Pag: 3

Totale: Superficie 21.12 Redditi: Dominicale Euro 10,91 Agrario Euro 10,91

Intestazione degli immobili indicati al n. 3

N.	DATI ANAGRAFICI	CODICE FISCALE	DIRITTI E ONERI REALI
1			(1) Proprieta' per 1/1

4. Unità Immobiliari site nel Comune di FOLLONICA(Codice D656) - Catasto dei Fabbricati

N.	DATI IDENTIFICATIVI					DATI DI CLASSAMENTO				ALTRE INFORMAZIONI			
	Sezione Urbana	Foglio	Particella	Sub	Zona Cens.	Micro Zona	Categoria	Classe	Consistenza	Superficie Catastale	Rendita	Indirizzo	Dati ulteriori
1													

Intestazione degli immobili indicati al n. 4

N.	DATI ANAGRAFICI	CODICE FISCALE	DIRITTI E ONERI REALI
1			

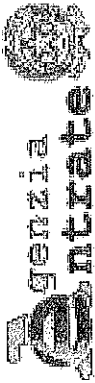

Direzione Provinciale di Grosseto
Ufficio Provinciale - Territorio

19047 - Grosseto - Situazione degli atti informatizzati nel Comune di FOLLONICA (Codice D656) - Catasto dei Terreni

Visura per soggetto

Situazione degli atti informatizzati al 22/04/2018

Data: 22/04/2018 - Ora: 11.59.47

Visura n.: T8183 Pag: 13

Segue

N.	DATI IDENTIFICATIVI				DATI DI CLASSAMENTO				ALTRE INFORMAZIONI	
	Foglio	Particella	Sub	Porz	Qualità Classe	Superficie(m ²) ha are ca	Deduz.	Reddito	Dati derivanti da	Dati ulteriori

Intestazione degli immobili indicati al n. 17

N.	DATI ANAGRAFICI		CODICE FISCALE		DIRITTI E ONERI REALI	

18. Immobili siti nel Comune di FOLLONICA (Codice D656) - Catasto dei Terreni

N.	DATI IDENTIFICATIVI				DATI DI CLASSAMENTO				ALTRE INFORMAZIONI	
	Foglio	Particella	Sub	Porz	Qualità Classe	Superficie(m ²) ha are ca	Deduz.	Reddito	Dati derivanti da	Dati ulteriori
1	20	2008		-	SEMINAT IVO	03 83		Dominicale Euro 1,98	Agrario Euro 1,98	FRAZIONAMENTO del 07/02/2014 protocollo n. GR0013162 in atti dal 07/02/2014 presentato il 07/02/2014 (n. 13162.1/2014)
2	20	2009		-	SEMINAT IVO	12 14		Euro 6,27	Euro 6,27	FRAZIONAMENTO del 07/02/2014 protocollo n. GR0013162 in atti dal 07/02/2014 presentato il 07/02/2014 (n. 13162.1/2014)
3	20	2010		-	SEMINAT IVO	00 30		Euro 0,15	Euro 0,15	FRAZIONAMENTO del 07/02/2014 protocollo n. GR0013162 in atti dal 07/02/2014 presentato il 07/02/2014 (n. 13162.1/2014)

ALLEGATO 7

Ipotesi Progettuale Lotto 2 -Arch. Rombai

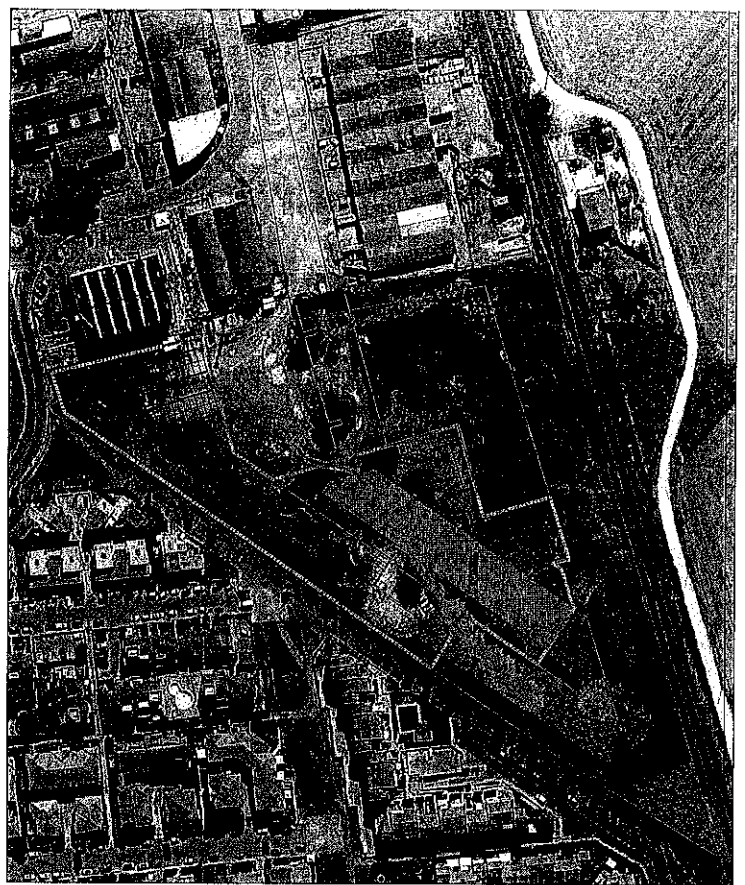

L. CALCIANO
Individuazione attribuzione proprietà

Proprietà attribuita alla ditta
Superficie Coperta mq. 276,04
Superficie S.U.L. mq. 3392,39
Superficie totale mq. 3668,43

Proprietà attribuita alla ditta
Superficie Coperta mq. 276,04
Superficie S.U.L. mq. 3392,39
Superficie totale mq. 3668,43

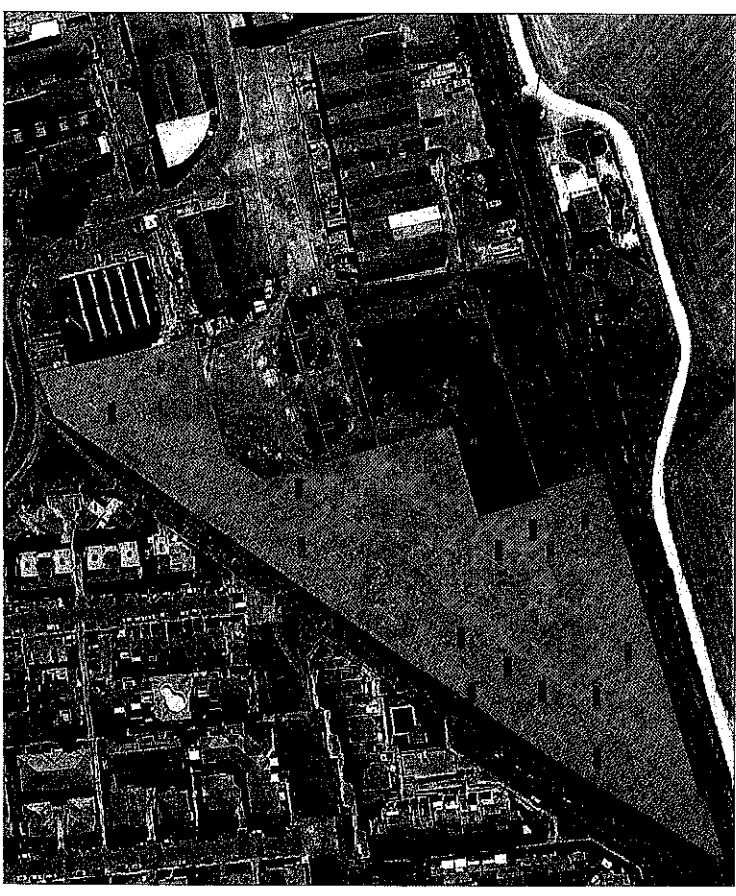

REPARTIZIONI DELLE SUPERFICI INTERNE AL PIANO ATTUATIVO ZONA D SOTTOZONA D2 VIA DELL'AGRICOLTURA - (LOTTO n. 2)

PRODOTTORE	C.A. n°	C.A. n°	C.A. n°	LOTTO 1		LOTTO 2	
				Superficie coperta	Superficie S.U.L.	Superficie coperta	Superficie S.U.L.
1	101	102	103	104	105	106	107
2	108	109	110	111	112	113	114
3	115	116	117	118	119	120	121
4	122	123	124	125	126	127	128
5	129	130	131	132	133	134	135
6	136	137	138	139	140	141	142
7	143	144	145	146	147	148	149
8	150	151	152	153	154	155	156
9	157	158	159	160	161	162	163
10	164	165	166	167	168	169	170
11	171	172	173	174	175	176	177
12	178	179	180	181	182	183	184
13	185	186	187	188	189	190	191
14	192	193	194	195	196	197	198
15	199	200	201	202	203	204	205
16	206	207	208	209	210	211	212
17	213	214	215	216	217	218	219
18	220	221	222	223	224	225	226
19	227	228	229	230	231	232	233
20	234	235	236	237	238	239	240
21	241	242	243	244	245	246	247
22	248	249	250	251	252	253	254
23	255	256	257	258	259	260	261
24	262	263	264	265	266	267	268
25	269	270	271	272	273	274	275
26	276	277	278	279	280	281	282
27	283	284	285	286	287	288	289
28	290	291	292	293	294	295	296
29	297	298	299	300	301	302	303
30	304	305	306	307	308	309	310
31	311	312	313	314	315	316	317
32	318	319	320	321	322	323	324
33	325	326	327	328	329	330	331
34	332	333	334	335	336	337	338
35	339	340	341	342	343	344	345
36	346	347	348	349	350	351	352
37	353	354	355	356	357	358	359
38	360	361	362	363	364	365	366
39	367	368	369	370	371	372	373
40	374	375	376	377	378	379	380
41	381	382	383	384	385	386	387
42	388	389	390	391	392	393	394
43	395	396	397	398	399	400	401
44	402	403	404	405	406	407	408
45	409	410	411	412	413	414	415
46	416	417	418	419	420	421	422
47	423	424	425	426	427	428	429
48	430	431	432	433	434	435	436
49	437	438	439	440	441	442	443
50	444	445	446	447	448	449	450
51	451	452	453	454	455	456	457
52	458	459	460	461	462	463	464
53	465	466	467	468	469	470	471
54	472	473	474	475	476	477	478
55	479	480	481	482	483	484	485
56	486	487	488	489	490	491	492
57	493	494	495	496	497	498	499
58	500	501	502	503	504	505	506
59	507	508	509	510	511	512	513
60	514	515	516	517	518	519	520
61	521	522	523	524	525	526	527
62	528	529	530	531	532	533	534
63	535	536	537	538	539	540	541
64	542	543	544	545	546	547	548
65	549	550	551	552	553	554	555
66	556	557	558	559	560	561	562
67	563	564	565	566	567	568	569
68	570	571	572	573	574	575	576
69	577	578	579	580	581	582	583
70	584	585	586	587	588	589	590
71	591	592	593	594	595	596	597
72	598	599	600	601	602	603	604
73	605	606	607	608	609	610	611
74	612	613	614	615	616	617	618
75	619	620	621	622	623	624	625
76	626	627	628	629	630	631	632
77	633	634	635	636	637	638	639
78	640	641	642	643	644	645	646
79	647	648	649	650	651	652	653
80	654	655	656	657	658	659	660
81	661	662	663	664	665	666	667
82	668	669	670	671	672	673	674
83	675	676	677	678	679	680	681
84	682	683	684	685	686	687	688
85	689	690	691	692	693	694	695
86	696	697	698	699	700	701	702
87	703	704	705	706	707	708	709
88	710	711	712	713	714	715	716
89	717	718	719	720	721	722	723
90	724	725	726	727	728	729	730
91	731	732	733	734	735	736	737
92	738	739	740	741	742	743	744
93	745	746	747	748	749	750	751
94	752	753	754	755	756	757	758
95	759	760	761	762	763	764	765
96	766	767	768	769	770	771	772
97	773	774	775	776	777	778	779
98	780	781	782	783	784	785	786
99	787	788	789	790	791	792	793
100	794	795	796	797	798	799	800
101	801	802	803	804	805	806	807
102	808	809	810	811	812	813	814
103	815	816	817	818	819	820	821
104	822	823	824	825	826	827	828
105	829	830	831	832	833	834	835
106	836	837	838	839	840	841	842
107	843	844	845	846	847	848	849
108	850	851	852	853	854	855	856
109	857	858	859	860	861	862	863
110	864	865	866	867	868	869	870
111	871	872	873	874	875	876	877
112	878	879	880	881	882	883	884
113	885	886	887	888	889	890	891
114	892	893	894	895	896	897	898
115	899	900	901	902	903	904	905
116	906	907	908	909	910	911	912
117	913	914	915	916	917	918	919
118	920	921	922	923	924	925	926
119	927	928	929	930	931	932	933
120	934	935	936	937	938	939	940
121	941	942	943	944	945	946	947
122	948	949	950	951	952	953	954
123	955	956	957	958	959	960	961
124	962	963	964	965	966	967	968
125	969	970	971	972	973	974	975
126	976	977	978	979	980	981	982
127	983	984	985	986	987	988	989
128	990	991	992	993	994	995	996
129	997	998	999	1000	1001	1002	1003
130	1004	1005	1006	1007	1008	1009	1010
131	1011	1012	1013	1014	1015	1016	1017
132	1018	1019	1020	1021	1022	1023	1024
133	1025	1026	1027	1028	1029	1030	1031
134	1032	1033	1034	1035	1036	1037	1038
135	1039	1040	1041	1042	1043	1044	1045
136	1046	1047	1048	1049	1050	1051	1052
137	1053	1054	1055	1056	1057	1058	1059
138	1060	1061	1062	1063	1064	1065	1066
139	1067	1068	1069	1070	1071	1072	1073
140	1074	1075	1076	1077	1078	1079	1080
141	1081	1082	1083	1084	1085	1086	1087
142	1088	1089	1090	1091	1092	1093	1094
143	1095	1096	1097	1098	1099	1100	1101
144	1102	1103	1104	1105	1106	1107	1108
145	1109	1110	1111	1112	1113	1114	1115
146	1116	1117	1118	1119	1120	1121	1122
147	1123	1124	1125	1126	1127	1128	1129
148	1130	1131	1132	1133	1134	1135	1136
149	1137	1138	1139	1140	1141	1142	1143

Ubicazione



Simulazione intervento

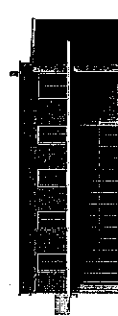

Prospetto Laterale

CITTA' DI FOLLONICA
Le Spianate

TITOLO:
PROGETTO PER LA REALIZZAZIONE DI LOCALI EMERGENZA
E DIVERGIZIONALE

Via Corchova, 34 - 06022 FOLLONICA - c.f. 0187254060557

	2
	SCALE: 1/500 IN
REDATTORE: Piero Pignatelli, Architetto	DATA:
PROPRIO:	CLIENTE:
ARCHITETTO:	INGEGNERE:

Prospetto Frontale

Prospetto Tergate

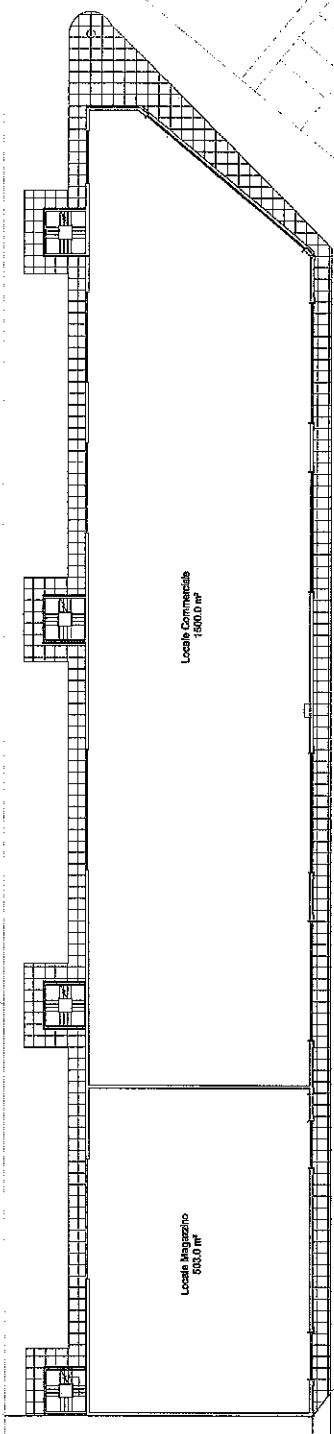
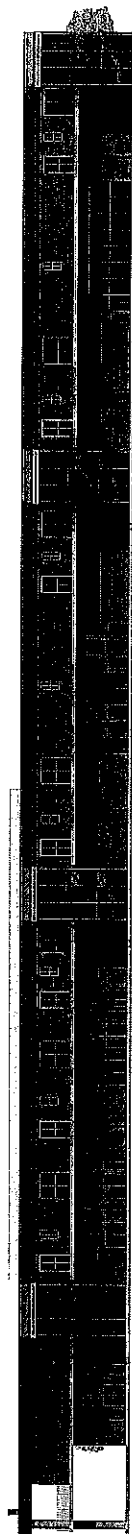

Pianta Piano Terra

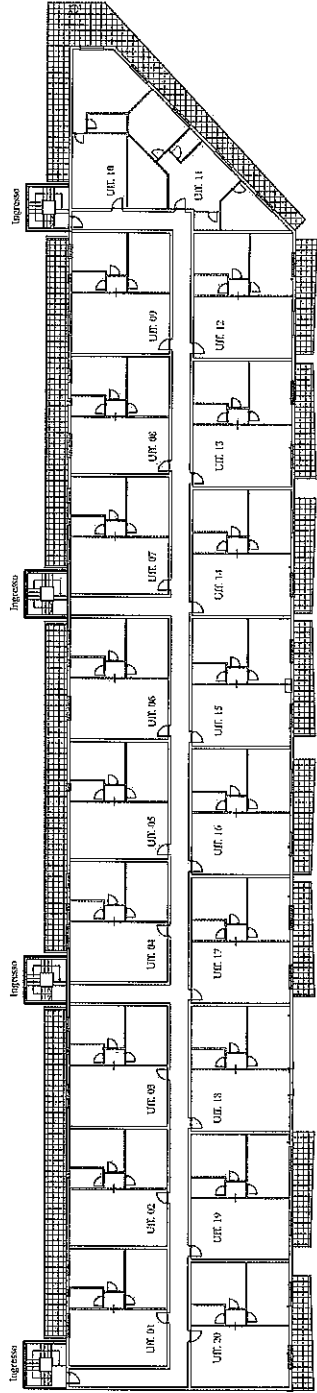

Pianta Piano Primo

ALLEGATO 8

Computo metrico e S.A.L. n. 1 delle OO.UU.

COMUNE DI FOLLONICA
Provincia di Grosseto

PROGETTO ESECUTIVO
OPERE DI URBANIZZAZIONE

PIANO DI ATTUAZIONE
Zona D Sottozona D2 via dell' Agricoltura

COMPUTO METRICO OPERE DI URBANIZZAZIONE
riferito al Preziario Regionale delle OO.PP.

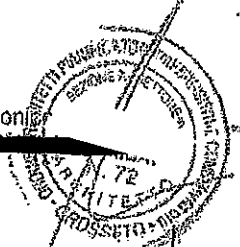
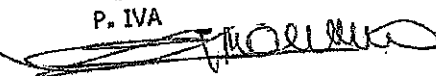
Il Teorico

Vii
56022 FOLLONICA (Gr)
P. IVA

Num.Ord. TARIFFA	DESIGNAZIONE DEI LAVORI	DIMENSIONI				Quantità	IMPORTI	
		par.ug.	lung.	larg.	Spesse		unitario	TOTALE
RIPORTO								
<u>LAVORI A MISURA</u>								
Opere Stradali (Cat 1) Parcheggio (Sub Cat 1)								
1 260.01.001.0 01 19/01/2009	Scotico del piano di campagna per una profondità fino a 30 cm compreso l'asportazione delle piante erbacee ed arbustive e relative radici, estese ceppate di alto fusto, compreso l'allontanamento dei materiali di risulta alle pubbliche discariche od aree indicate dalla D.L. fino alla distanza di 20 Km. Parcheggio (lung.=5,17+3,12)*(H/peso=19/2) Marcipiede (lung.=57,39+57,02)*(H/peso=2/2) (lung.=54,97+54,77)*(H/peso=2/2) (H/peso=2/2)							
			13,20	5,000		66,00		
			34,65	5,000		173,25		
			8,29		9,500	78,76		
			51,85	14,000		725,90		
			114,41		1,000	114,41		
			109,74		1,000	109,74		
		2,00	5,00	2,000	1,000	20,00		
	SOMMANO MQ					1'288,06	1,50	1'932,09
2 260.02.002.0 01 19/01/2009	Scavo di sbancamento fino alla quantita' di 5000 mc eseguito con mezzi meccanici in terreno di media consistenza, con il carico ed il trasporto e scarico alle pubbliche discariche o in aree indicate dalla D.L. fino alla distanza di 20 km.	1288,00			0,500	644,00		
	SOMMANO MC					644,00	4,00	2'576,00
3 264.05.001.0 01 20/01/2009	Piano di posa mediante compattazione con rulli idonei fino a far raggiungere al piano un valore della densita' non minore del 85% di quella massima della prova AASHO modificata, compreso relativa certificazione; Parcheggio *(par.ug.=66+173,25+78,76+725,9) Marcipiedi *(par.ug.=114,41+109,74+20)	1043,91 244,15				1'043,91 244,15		
	SOMMANO MQ					1'288,06	0,60	772,84
4 274.01.001.0 01 20/01/2009	Fondazione stradale di spessore non inferiore a 30 cm eseguita con stabilizzato naturale di cava pezzatura 0/50 con curva granulometrica secondo UNI 10006, compreso rullatura e compattazione fino a raggiungere il grado del 95% della prova AASHO Modificata Parcheggio	1043,91			0,250	260,98		
	SOMMANO MC					260,98	20,00	5'219,60
5 279.04.002.0 03 20/01/2009	Cordonato prefabbricato diritto 12x25x100 cm liscio in cls vibrocompreso marato con malta cementizia a 350 kg di cemento R 32,5, compresa la stuccatura dei giunti con malta cementizia a 450 kg di cemento R 32,5 e fondazione in cls Rek 15. (par.ug.=54,97+57,02+5+5+5+5+2+2)	135,99				135,99		
	SOMMANO M					135,99	25,00	3'399,75
6 279.01.002.0 01 20/01/2009	Massiccata stradale dello spessore di 10-15 cm eseguita con stabilizzato di cava pezzatura 0/50 (con curva granulometrica secondo UNI 10006) steso con motolivellatore, compreso rullatura con rullo compattatore vibrante; Parcheggio Marcipiede	1043,91 244,15			0,150 0,150	156,59 36,62		
	SOMMANO MC					193,21	23,00	4'443,83
A RIPORTARE								

COMMITTENTE: Consiglio "Le Spinnio"

BOZZI FOTOGRAFIA (GR)
P. IVA e C.

[Handwritten signature and stamp]

Num.Ord. TARIFFA	DESCRIZIONE DEI LAVORI	DIMENSIONI				Quantità	IMPORTI		
		per.ug.	lung.	larg.	spesso		unitario	TOTALE	
RIPORTO									
7 275.01.002.0 01 20/01/2009	Strato di collegamento (Binder) in conglomerato bituminoso, steso con vibrofinitrice, previa mano d'attacco con 0,80 Kg/mq di emulsione bituminosa al 55%, compresa rullatura con rullo vibrante, eseguito con aggregato pezzatura 0/20, spessore compresso 6 cm. Parcheggio					1'043,91			
	SOMMANO MQ					1'043,91	11,50	12'004,97	
	<nessuna> (SbCat 0)								
8 218.01.001.0 01 11/11/2010	Massetto di spessore cm 10 eseguito con calcestruzzo di cemento Rck 15 (tirato a frutizzo; il tutto per dare il titolo compiuto e finito a regola d'arte Marciaipiede					244,15			
	SOMMANO MQ					244,15	10,00	2441,50	
	Parcheggio (SbCat 1)								
9 275.01.003.0 01 20/01/2009	Tappeto di usura in conglomerato bituminoso steso con vibrofinitrice, previa mano d'attacco con emulsione bituminosa al 55% in ragione di 0,80 Kg/mq compresa rullatura con aggregato pezzatura 0/3, spessore finito compresso 2 cm. per marciapiede					244,15			
	SOMMANO MQ					244,15	9,00	2'197,35	
10 275.01.003.0 03 20/01/2009	Tappeto di usura in conglomerato bituminoso steso con vibrofinitrice, previa mano d'attacco con emulsione bituminosa al 55% in ragione di 0,80 Kg/mq compresa rullatura con aggregato pezzatura 0/10, spessore finito compresso 3 cm. Parcheggio					1'043,91			
	SOMMANO MQ					1'043,91	9,00	9'395,19	
11 282.01.001.0 01 20/01/2009	Segnaletica orizzontale eseguita con vernice spartitraffico rifrangente di colore bianco o giallo, in strisce continue o discontinue, della larghezza di 12 cm. Parcheggio *(par.ug.=13,2+34,65+4,61+53,52+(34*5))	277,98				277,98			
	SOMMANO M					277,98	0,50	138,99	
	Sede Viaria di Raccordo (SbCat 2)								
12 26.1.1.2 20/01/2009	Segnaletica verticale permanente in lamiera di alluminio 23/10 in pellicola rifrangente a elevata efficienza (classe2) completo di staffe e bulloni per sostegno triangolare.					3,00			
	SOMMANO cadauno					3,00	60,00	180,00	
13 20/01/2009	Posa in opera di segnaletica verticale completa di ogni accessorio fissaggio ed ancoraggio al suolo.					3,00			
	SOMMANO cadauno					3,00	40,00	120,00	

A RIPORTARE

Via c
58022 FOLLONARA (Gr)

P. IVA €

Num.Ord. TARIFFA	DESIGNAZIONE DEI LAVORI	DIMENSIONI				Quantità	IMPORTI	
		par.ug.	lung.	larg.	spesso		unitario	TOTALE
RIPORTO								
14 260.01.001.0 01 20/01/2009	Scavo del piano di campagna per una profondità fino a 30 cm compreso l'asportazione delle piante erbacee ed arbustive e relative radici, escluse ceppaie di alto fusto, compreso l'allontanamento dei materiali di risulta alle pubbliche discariche od aree indicate dalla D.L. fino alla distanza di 20 Km. Area di raccordo *(par.ug.=840,45+142,68)					983,13		
	SOMMANO MQ					983,13	1,50	1476,70
15 260.02.002.0 01 20/01/2009	Scavo di sbancamento fino alla quantità di 5000 mc eseguito con mezzi meccanici in terreno di media consistenza, con il carico ed il trasporto o scarico alle pubbliche discariche o in aree indicate dalla D.L. fino alla distanza di 20 km. Area di raccordo					983,13		
	SOMMANO MC					983,13	4,00	3932,52
16 264.05.001.0 01 20/01/2009	Piano di posa mediante compattazione con rulli idonei fino a far raggiungere al piano un valore della densità non minore del 85% di quella massima della prova AASHO modificata, compreso relativa certificazione; Sede viaria di raccordo Marciapiede					840,45 142,68		
	SOMMANO MQ					983,13	0,60	589,91
17 274.01.001.0 01 20/01/2009	Fondazione stradale di spessore non inferiore a 30 cm eseguita con stabilizzato naturale di cava pezzatura 0/50 con curva granulometrica secondo UNI 10006, compreso rullatura e compattazione fino a raggiungere il grado del 95% della prova AASHO modificata Sede viaria di raccordo	840,45				0,250 210,11		
	SOMMANO MC					210,11	20,00	4202,20
18 279.04.002.0 03 20/01/2009	Cordonato prefabbricato di tipo 12x25x100 cm fuso in cls vibrocompreso murato con malta cementizia a 350 kg di cemento R 32,5, compresa la stuccatura dei giunti con malta cementizia a 450 kg di cemento R 32,5 e fondazione in cls Rek 15. (par.ug.=2+5+63,59+4,32)	74,91				74,91		
	SOMMANO M					74,91	25,00	1872,75
19 274.01.002.0 01 20/01/2009	Massiccina stradale dello spessore di 10-15 cm eseguita con stabilizzato di cava pezzatura 0/50 (con curva granulometrica secondo UNI 10006) steso con motolivellatore, compreso rullatura con rullo compatto vibrante; Sede viaria di raccordo Parcheggio Marciapiede	840,45 142,68				0,150 0,150 126,07 21,40		
	SOMMANO MC					147,47	23,00	3391,81
20 275.01.002.0 01 20/01/2009	Strato di collegamento (Binder) in conglomerato bituminoso, steso con vibrotiratrice, previa mano d'attacco con 0,80 Kg/mq di emulsione bituminosa al 55%, compresa rullatura con rullo vibrante, eseguito con aggregato pezzatura 0/20, spessore compreso 6 cm. Sede viaria di raccordo					840,45		
	SOMMANO MQ					840,45	11,50	9665,18

A RIPORTARE

Via
58022 FOLIGNO

P. IVA e C...

Num.Ord. TARIFFA	DESCRIZIONE DEI LAVORI	DIMENSIONI				Quantità	IMPORTI		
		par.og.	lung.	larg.	spessa		unitario	TOTALE	
RIPORTO									
<nessuna> (SbCat 0)									
21 218.01.001.0 01 11/11/2010	Massetto di spessore cm 10 eseguita con calcestruzzo di cemento Rek 15 tirato a stazzo; il tutto per dare il titolo compiuto e finito a regola d'arte Marciapiede					142,68			
SOMMANO MQ						142,68	10,00	1426,80	
Sede Viaria di Raccordo (SbCat 2)									
22 275.01.003.0 03 20/01/2009	Tappeto di usura in conglomerato bituminoso steso con vibrofinitrice, previa mano d'attacco con emulsione bituminosa al 55% in ragione di 0,80 Kg./mq compresa rattatura con aggregato pezzatura 0/10, spessore finito compreso 3 cm. Sede viaria di raccordo					840,45			
SOMMANO MQ						840,45	9,00	7566,05	
Parcheggio (SbCat 1)									
23 275.01.003.0 01 20/01/2009	Tappeto di usura in conglomerato bituminoso steso con vibrofinitrice, previa mano d'attacco con emulsione bituminosa al 55% in ragione di 0,80 Kg./mq compresa rattatura con aggregato pezzatura 0/5, spessore finito compreso 2 cm. per marciapiedi. Marciapiede					142,68			
SOMMANO MQ						142,68	9,00	1286,12	
Sede Viaria di Raccordo (SbCat 2)									
24 282.01.001.0 01 20/01/2009	Segnaletica orizzontale eseguita con vernice spartitraffico rifrangente di colore bianco o giallo, in strisce continue o discontinue, della larghezza di 12 cm. Sede viaria di raccordo *(lung.=9,1+65,31)		74,41			74,41			
SOMMANO M						74,41	0,50	37,21	
25 26.1.1.2 20/01/2009	Segnaletica verticale permanente in lamiera di alluminio 26/10 in pellicola rifrangente a elevata efficienza (classe2) completo di staffe e bulloni per sostegno triangolare.					3,00			
SOMMANO caduno						3,00	60,00	180,00	
26 20/01/2009	Posa in opera di segnaletica verticale completa di ogni accessorio fissaggio ed ancoraggio al suolo.					3,00			
SOMMANO caduno						3,00	40,00	120,00	
Opere seguntura Pubblica bianca (Cat 2)									
27 260.04.002.0 01 20/01/2009	Scavo a sezione ristretta obbligatoria continua (larghezza fino a 1,50 m) fino ad una profondità di 1,50 m eseguito con mezzi meccanici in terreno di media consistenza, con carico, trasporto e scarico alle pubbliche discariche fino alla distanza di 20 Km. P. IVA					25,72			
A RIPORTARE						25,72			

Num.Ord. TARIFFA	DESIGNAZIONE DEI LAVORI	DIMENSIONI				Quantità	IMPORTI	
		par.og.	lung.	larg.	Altezza		unitario	TOTALE
	RIPORTO					25,92		
	Tubo corrugato d. 250 mm. *(lung.=5,00+14,00+12,50) Tubo corrugato d. 315 mm. *(lung.=40,00+40,00+10,50+36,50+ 29,50+10,50+26,50+24,50)		31,50	0,600	0,700	13,23		
			218,00	0,900	1,000	196,20		
	SOMMANO MC					235,35	6,50	1529,78
28 269.03.005.0 03 20/01/2009	Fognatura in tubo di PEHD strutturato e coestruso, diametro esterno 200 mm, a doppia parete, corrugata all'esterno e liscia internamente, secondo norma pr. EN 13476-1/200, con giunto a bicchiere e guarnizione elastomerica UNI-EN 681-1, classe SN8. Fognatura allacci caditoio	18,00	4,80			86,40		
	SOMMANO M					86,40	12,00	1036,80
29 269.03.005.0 04 29/01/2009	Fognatura in tubo di PEHD strutturato e coestruso, diametro esterno 250 mm, a doppia parete, corrugata all'esterno e liscia internamente, secondo norma pr. EN 13476-1/200, con giunto a bicchiere e guarnizione elastomerica UNI-EN 681-1, classe SN8, posta su letto di sabbione e materiale sciolto con sp. minimo 20 cm. Fognatura allacci fabbricati		31,50			31,50		
	SOMMANO M					31,50	17,50	551,25
30 269.03.005.0 05 29/01/2009	Fognatura in tubo di PEHD strutturato e coestruso, diametro esterno 315 mm, a doppia parete, corrugata all'esterno e liscia internamente, secondo norma pr. EN 13476-1/200, con giunto a bicchiere e guarnizione elastomerica UNI-EN 681-1, classe SN8, posta su letto di sabbione e materiale sciolto con sp. minimo 20 cm. Fognatura principale		218,00			218,00		
	SOMMANO M					218,00	22,50	4905,00
31 203.06.001.0 03 21/01/2009	Ritiro o riempimento di scavi o di buche eseguiti con mezzi meccanici con materiali aridi scevri di sostanze organiche provenienti da cava di prestito, compresi: spianamenti, costipazione, pfonatura a strati non superiori a cm 30, bagnatura e necessa Tubo corrugato d. 200 mm. Tubo corrugato d. 250 mm. Tubo corrugato d. 315 mm.		86,40	0,300	0,400	10,37		
			31,50	0,400	0,500	6,30		
			218,00	0,600	0,400	52,32		
	SOMMANO MC					68,99	5,00	344,95
32 271.04.001.0 09 21/01/2009	Pozzetto prefabbricato in calcestruzzo senza sifone misura intemo 60x60 cm con altezza 77 cm, peso 320 kg, posto in opera su letto di calcestruzzo di cemento con Rek 20 di spessore minimo 10 cm e con rifiniture in calcestruzzo, compreso vato con mezzi meccanici, esclusi: lapide chiusino, griglia o soletta di copertura.					13,00		
	SOMMANO CAD					13,00	120,00	1560,00
33 272.05.004.0 03 21/01/2009	Chiusino in ghisa grigia a griglia lamellare perlitica, secondo UNI ISO 185, a telaio intero diametro interno 600 mm, telaio dimensioni 730x730x75 mm (97 kg), classe D, secondo UNI EN 124, con rinforzo perimetrale sezione minima 25x25 cm, in cls Rek 20.					13,00		
	SOMMANO CAD					13,00	118,00	1924,00
	A RIPORTARE							

VIA
58
P. IVA

Num.Ord. TARIFFA	DESIGNAZIONE DEI LAVORI	DIMENSIONI				Quantità	IMPORTI		
		pac.ug.	lung.	larg.	Altezza		unitario	TOTALE	
RIPORTO									
34 272.07.003.0 01 21/01/2009	Griglia in ghisa sferoidale secondo UNI ISO 1083 EN 124 con caditura a due asole incorporata, dimensioni telaio 610x370xh205 mm, con foro diametro 383 mm (57 kg), classe C, per carreggiata marciapiede, con rifianco perimetrale sezione minima 10x10 cm.					18,00			
	SOMMANO CAD					18,00	120,00	2160,00	
	Acquedotto (Cat 3)								
35 265.01.001.0 05 03/02/2009	Calostruzzo di cemento Res 25 semifluido per rifianchi, scottifondi e/o strutture in elevazione senza sollevamento per opere stradali; compreso: disponibilita' autobetoniera per minimo 5 minuti/mc per getto, oneri per prove accerciamento; escluso eventuali casseformi ed armature. Pozzetto raccordo fognature fosse.					1,60			
	SOMMANO MC					1,60	150,00	240,00	
36 207.30.001.0 03 03/02/2009	cassaforma legno x murature rettilinee Pozzetto raccordo fognature fosse					10,50			
	SOMMANO MQ					10,50	20,00	210,00	
37 207.40.002.0 03 03/02/2009	Armatura Fe B 44 K controllato Pozzetto raccordo fognature fosse					88,00			
	SOMMANO KG					88,00	1,10	88,00	
38 260.04.002.0 01 21/01/2009	Scavo a sezione ristretta obbligata continua (larghezza fino a 1,50 m) fino ad una profondita' di 1,50 m eseguito con mezzi meccanici in terreno di media consistenza, con carico, trasporto e scarico alle pubbliche discariche fino alla distanza di 20 Km. Acquedotto *(lung.=111,78+26,64+13+8,66)		160,08	0,500	1,000	80,04			
	SOMMANO MC					80,04	6,00	480,24	
39 292.01.001.0 07 21/01/2009	Condotta con tubazione in p.v.e rigido UNI 7441-75, PN 16 eseguita con tubo diametro 110 mm con giunto rinforzato ed anello elastomerico per condotte di fluidi in pressione, posta su fondo scavo ben livellato; esclusi pezzi speciali, scavi, letti di pos Acquedotto		160,00			160,00			
	SOMMANO M					160,00	8,00	1280,00	
40 203.06.001.0 03 21/01/2009	Rinterro o riempimento di scavi o di buche eseguiti con mezzi meccanici con materiali aridi scovri di sostanze organiche provenienti da cava di prestito, compresi: spianamenti, costipazione, pilonatura a strati non superiori a cm 30, bagnatura e necessi Acquedotto		160,00	0,400	0,900	57,60			
	SOMMANO MC					57,60	6,00	345,60	
41 65.2.1.5 22/11/2010	Saracinesca con corpo ovale PN16 in ghisa sferoidale UNI 4544, omero in ghisa rivestito con gomma elastomerica, albero di manovra in acciaio inno al gruppo con inavdevita in bronzo protezione mediante, rivestimento in resina epossidica stabilizzata, a flange.					3,00			
	SOMMANO cadastre					3,00	200,00	600,00	
A RIPORTARE									

Via del



Num.Crd. TARIFFA	DESIGNAZIONE DEI LAVORI	DIMENSIONI				Quantità	IMPORTI	
		prof.	lung.	larg.	Altezza		unitario	TOTALE
RIFORTO								1147545,3
42 271.04.001.0 10 21/01/2009	Pozzetto prefabbricato in calcestruzzo di cemento di misure interne 106x106 cm con altezza 95 cm, peso 860 kg, posto in opera su letto di calcestruzzo di cemento con Rck 20 di spessore minimo 10 cm e con rifianchi in calcestruzzo di cemento. Acquedotto					4,00		
	SOMMANO CAD					4,00	200,00	800,00
43 272.05.004.0 03 21/01/2009	Chiusino in ghisa grigia a grafite lamellare perfitica, secondo UNI ISO 185, a telaio intero diametro interno 600 mm, telaio dimensioni 730x730x75 mm (97 kg), classe D, secondo UNI EN 124, con rifianco perimetrale sezione minima 25x25 cm, in cls Rck 20. Acquedotto					4,00		
	SOMMANO CAD					4,00	168,00	592,00
Opere Allacciamento Fognatura Nera (Cat 4)								
44 260.04.002.0 01 29/01/2009	Scavo a sezione ristretta obbligata continua (larghezza fino a 1,50 m) fino ad una profondità di 1,50 m eseguito con mezzi meccanici in terreno di media consistenza, con carico, trasporto e scarico alle pubbliche discariche fino alla distanza di 20 Km. Allaccio fognatura nera *(lung.=55,31+37,04)		92,35	1,000	1,500	138,53		
	SOMMANO MC					138,53	6,00	831,18
45 269.03.001.0 02 29/01/2009	Fognatura in tubo di PVC rigido diametro 250 mm, secondo norma UNI-EN 1401-1, con giunto a bicchiere e anello elastomerico, S48, posti in opera su letto di sabbione e materiale soletto, spessore minimo 20 cm. Allaccio fognatura nera *(lung.=55,31+37,04)		92,35			92,35		
	SOMMANO M					92,35	29,50	2539,63
46 226.01.001.0 04 22/11/2010	Pozzetto prefabbricato 50x50x48 cm (dimensioni interne) in cemento armato con sifone, completo di lapide scempra con chiusino, compreso platea e rifianchi in calcestruzzo Rck 15 di spessore non inferiore a cm 10, esclusi scavi e riinterri.					2,00		
	SOMMANO CAD					2,00	110,00	220,00
47 203.06.001.0 03 29/01/2009	Rinterro e riempimento di scavi o di buche eseguiti con mezzi meccanici con materiali aridi scevri di sostanze organiche provenienti da cava di prestito, compresi spinnamenti, costipazione, pinnatura a strati non superiori a cm 30, bagnatura e necessari ricarichi, valutati per il volume effettivo in opera. Allaccio fognatura nera *(lung.=55,31+37,04)		92,35	0,700	1,200	77,57		
	SOMMANO MC					77,57	6,00	465,42
Illuminazione Pubblica (Cat 5)								
48 260.04.002.0 01 22/01/2009	Scavo a sezione ristretta obbligata continua (larghezza fino a 1,50 m) fino ad una profondità di 1,50 m eseguito con mezzi meccanici in terreno di media consistenza, con carico, trasporto e scarico alle pubbliche discariche fino alla distanza di 20 Km.							
A RIPIETARE								

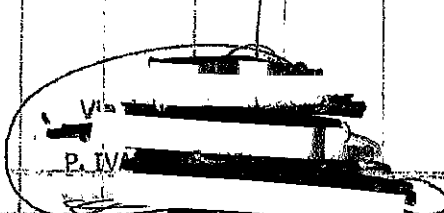

Num.Ord. TARIFFA	DESIGNAZIONE DEI LAVORI	DIMENSIONI				Quantità	IMPORTI		
		perim.	lung.	larg.	Altezza		unitario	TOTALE	
RIPORTO									
	Illuminazione pubblica		189,50	0,500	1,200	113,70			
	SOMMANO MC					113,70	6,00	682,20	
49 I.P. 01 22/01/2009	Fornitura e posa in opera di tubazione in POLIETILENE a doppia parete, corrugato esternamente e internamente liscio, diametro 110 mm, con giunto a manicotto, di colore a scelta della D.L., posta sul fondo dello scavo; -g) riempimento di scavi con misto di cava o di fiume, eseguito a strati di spessore cm. 15 fino al raggiungimento della quota -20 cm. rispetto al piano di campagna, costipato con mezzo meccanico -h) fornitura in opera di nastro monitor "ATTENZIONE CAVI ELETTRICI" -i) sistemazione del terreno superficiale nell'area interessata dagli scavi mediante il riporto di terreno di scavo previa cernita ed eliminazione del materiale lapideo e successivo livellamento con il piano di campagna. Il tutto compreso ogni onere per dare l'opera finita a perfetta regola d'arte.								
	Illuminazione		189,50			189,50			
	SOMMANO m					189,50	8,00	1516,00	
50 271.05.001.0 01 22/01/2009	Pozzetto prefabbricato in calcestruzzo di cemento senza fondo, dimensioni interne 40x40x42h cm, posato su letto di sabbia di spessore minimo 10 cm e con rifianco in calcestruzzo di cemento Rck 20 per spessore minimo 10 cm.					10,00			
	Illuminazione					10,00	80,00	800,00	
	SOMMANO CAD					10,00	80,00	800,00	
51 272.05.004.0 01 22/01/2009	Chiusino in ghisa grigia a grafite lamellare perlifica, secondo UNI ISO 185, a telaio intero dimensioni interne 370x370 mm, telaio dimensioni 500x500x75 mm (49 kg), classe D, secondo UNI EN 124, con rifianco perimetrale sezione minima 15x15 cm.					10,00			
	Illuminazione					10,00	80,00	800,00	
	SOMMANO CAD					10,00	80,00	800,00	
52 203.06.001.0 03 22/01/2009	Rinterro o riempimento di scavi e di buche eseguiti con mezzi meccanici con materiali aridi scovri di sostanze organiche provenienti da cava di prestito, compresi: spianamenti, costipazione, pilonatura a strati non superiori a cm 30, bagnatura e necessari ricarichi, valutati per il volume effettivo in opera.		189,50	0,400	1,100	83,38			
	Illuminazione					83,38	6,00	500,28	
	SOMMANO MC					83,38	6,00	500,28	
53 I.P. 07 18/07/2008	Realizzazione di pilino di ancoraggio gettato in opera con calcestruzzo di cemento con RCK250, delle dimensioni di mm. 1000x1000x1000, con vano alloggiamento palo diametro 300 mm, compreso scavo in sezione obbligatoria fino alla profondità di 3 m. in terreno di qualsiasi natura e consistenza, compresi i trovanti raccolti da mina, con l'onere del trasporto a rifiuto delle materie eccedenti agli eventuali rinforzi e ricalzi della fondazione, nonché delle armature dei cavi e dell'aggombramento di acqua di qualunque natura, provenienza e qualità e la fornitura e posa in opera, dentro il getto, di un gruppo di 3 spezzoni di tubo in PVC diametro 60 mm per il fissaggio dei cavi elettrici di alimentazione e di terra dal pozzetto d'ispezione al palo e ogni altro onere magistero atto a dare l'opera finita a regola d'arte.					9,00			
	Illuminazione					9,00	15000	135000	
	SOMMANO ciascuna					9,00	15000	135000	
A RIPORTARE									

V. 580
P. IVA e

Num.Ord. TARIFFA	DESIGNAZIONE DEI LAVORI	DIMENSIONI				Quantità	IMPORTI		
		largh.	lung.	spess.	Altezza		unitario	TOTALE	
RIPORTO								133'335,1	
54 508.01.001.0 01 22/01/2009	Picchetto a croce normale in profilato di acciaio zincato sp. 5 mm lunghezza 1,5 m, 30x50 mm, infisso manualmente o con utensili manuali in terreni ordinari, compreso collegamento al conduttore, già predisposto, per l'interconnessione fra i diversi elementi del dispersore. Illuminazione					3,00			
SOMMANO CAD							3,00	50,00	150,00
35 22/01/2009	Fornitura e posa in opera di palo unilaterale in acciaio zincato tronco conico diritto altezza 8,00 ml. fuori terra, completo di corpo illuminante in sommità tipo Philips Iridium SGS 253 FG QR.P7 compreso morsetteria, sportellino di ispezione tipo Conchiglia, getto di inghisaggio con lampada a vapori di sodio alta pressione 1x SON-TP150W-17500. Illuminazione					9,00			
SOMMANO							9,00	850,00	7650,00
56 L.01.05 06/11/2008	Linea elettrica in cavo unipolare isolato in PVC sigla di designazione NO7V-K (norme CEI 20-20, CEI 20-22, CEI 20-35), del tipo non propagante l'incendio, fornita e posta in opera. Sono compresi: l'installazione su tubazione o canale incassati o in vista; le giunzioni; i terminali. E' inoltre compreso quanto occorre per dare il lavoro finito a perfetta regola d'arte, formazione 1x10 mmq. Illuminazione pubblica				100,00	100,00			
SOMMANO ml							100,00	212	212,00
57 L.04.02 06/11/2008	Linea elettrica in cavo unipolare isolato in EPR sotto guaina di PVC (CEI 20-13, CEI 20-22, CEI 20-35), sigla di designazione UG70R 0,6/1KV oppure RG70R 0,6/1KV oppure FG70R 0,6/1KV fornita e posta in opera. Sono compresi: l'installazione su tubazione interrata o in vista o incassata o su canale o su passerella o graffettata; le giunzioni a tenuta; i terminali. E' inoltre compresa quanto occorre per dare il lavoro finito a perfetta regola d'arte, formazione 2x4 mm2. Illuminazione pubblica				2,00	189,50 44,00			
SOMMANO ml							233,50	360	793,90
58 508.02.001.0 01 22/11/2010	Dispersore costituito in corda di rame nudo sezione 35 mmq, con fili elementari di diametro superiore a 1,8 mm, posto entro scavo, già predisposto da valutarsi a parte, comprese connessioni e derivazioni; il tutto per dare il titolo compiuto e finito a regola d'arte.					162,50			
SOMMANO M							162,50	2,98	686,25
59 L.P.36 06/11/2008	Fornitura e posa in opera di armadio stradale in vetroresina ad uno scomparto tipo Conchiglia CYAT o equivalente, grado di protezione IP44, dimensioni utili mm 410 x 435 x 180, completo di telaio di ancoraggio in acciaio zincato a caldo per la posa su qualsiasi pavimentazione, con porta incernierata e provvista di serratura, in opera su blocco di fondazione in calcestruzzo di cemento. Compreso lo scavo e lo stesso blocco di cemento. Il tutto completo di ogni accessorio e quanto altro necessario per dare l'opera finita e collaudabile. Illuminazione pubblica					1,00			
SOMMANO M							1,00	1600,00	1600,00
A RIPORTARE									

COMMITTENTE: Consorzio "L. Splunato"

P. IVA e C.F. 12A (Gr) 1,00

[Handwritten Signature]

58022 - FOLLONICA (GR)

STATO AVANZAMENTO LAVORI N. 1

a tutto il 30/11/2017

OGGETTO:
PIANO DI ATTUAZIONE Zona D Sottozona D2
Via dell' Agricoltura

COMMITTENTE:
via - Follonica - GR

IMPRESA:
- Follonica

Data della delibera: 11/03/2014

Data della consegna:

Data di inizio dei lavori: 29/11/2016

Data utile per l'ultimazione:

Totale giorni di sospensione/proroghe: 0

Nuova scadenza per l'ultimazione:

Giorni impiegati in PIU':

Importo originario dell'asta: € 121.305,80

Importo al netto del ribasso d'asta (1,0000%): € 120.092,74

Importo complessivo NETTO dei lavori appaltati: € 120.092,74

Fondi a disposizione dell'Amministrazione: € 12.009,27

Somma complessiva impegnata: € 132.102,01

DATA:
30 novembre 2017

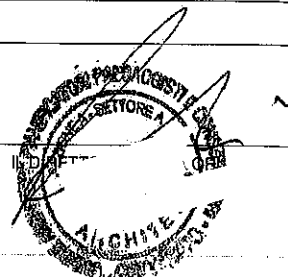

Numero d'ordine	INDICAZIONE DEI LAVORI E DELLE SOMMINISTRAZIONI	Quantità	I M P O R T I	
			Unitario	TOTALE
	<u>LAVORI A MISURA</u>			
Nr. 1	1 Scotico del piano di campagna per una profondita' fino a 30 cm compreso l'asportazione delle piante erbacee ed arbustive e relative radici, escluse ceppaie di alto fusto, compreso l'allontanamento dei materiali di risulta alle pubbliche discariche od aree indicate dalla D.L. fino alla distanza di 20 Km. Sommano MQ	1.288,055	1,50	1.932,08
Nr. 2	14 Scotico del piano di campagna per una profondita' fino a 30 cm compreso l'asportazione delle piante erbacee ed arbustive e relative radici, escluse ceppaie di alto fusto, compreso l'allontanamento dei materiali di risulta alle pubbliche discariche od aree indicate dalla D.L. fino alla distanza di 20 Km. Sommano MQ	983,130	1,50	1.474,70
Nr. 3	27 Scavo a sezione ristretta obbligata continua (larghezza fino a 1,50 m) fino ad una profondita' di 1,50 m eseguito con mezzi meccanici in terreno di media consistenza, con carico, trasporto e scarico alle pubbliche discariche fino alla distanza di 20 Km. Sommano MC	235,350	6,50	1.529,78
Nr. 4	29 Fognatura in tubo di PEHD strutturato e coestruso, diametro esterno 250 mm, a doppia parete, corrugata all'esterno e liscia internamente, secondo norma pr. EN 13476-1/200, con giunto a bicchiere e guarnizione elastomerica UNI-EN 681-1, classe SN8, posta su letto di sabbione e materiale sciolto con sp. minimo 20 cm. Sommano M	31,500	17,50	551,25
Nr. 5	30 Fognatura in tubo di PEHD strutturato e coestruso, diametro esterno 315 mm, a doppia parete, corrugata all'esterno e liscia internamente, secondo norma pr. EN 13476-1/200, con giunto a bicchiere e guarnizione elastomerica UNI-EN 681-1, classe SN8, posta su letto di sabbione e materiale sciolto con sp. minimo 20 cm. Sommano M	218,000	22,50	4.905,00
Nr. 6	31 Rinterro o riempimento di scavi o di buche eseguiti con mezzi meccanici con materiali aridi scevri di sostanze organiche provenienti da cava di prestito, compresi: spianamenti, costipazione, pilonatura a strati non superiori a cm 30, bagnatura e necessa Sommano MC	68,988	5,00	344,94
Nr. 7	32 Pozzetto prefabbricato in calcestruzzo senza sifone misure interne 60x60 cm con altezza 77 cm, peso 520 kg, posto in opera su letto di calcestruzzo di cemento con Rck 20 di spessore minimo 10 cm e con rinfianchi in calcestruzzo;compreso calo con mezzi meccanici, esclusi:			
	A RI PORTARE			10.737,75

Numero d'ordine	INDICAZIONE DEI LAVORI E DELLE SOMMINISTRAZIONI	Quantità	IMPORTI	
			Unitario	TOTALE
	RIPORTO			10.737,75
Nr. 8	lapide chiusino, griglia o soletta di copertura: Sommano CAD	13,000	120,00	1.560,00
	2 Scavo di sbancamento fino alla quantita' di 5000 mc eseguito con mezzi meccanici in terreno di media consistenza, con il carico ed il trasporto e scarico alle pubbliche discariche o in aree indicate dalla D.L. fino alla distanza di 20 km. Sommano MC	644,000	4,00	2.576,00
Nr. 9	3 Piano di posa mediante compattazione con rulli idonei fino a far raggiungere al piano un valore della densita' non minore del 85% di quella massima della prova AASHO modificata, compreso relativa certificazione; Sommano MQ	1.288,060	0,60	772,84
Nr. 10	4 Fondazione stradale di spessore non inferiore a 30 cm eseguita con stabilizzato naturale di cava pezzatura 0/50 con curva granulometrica secondo UNI 10006, compreso rullatura e compattazione fino a raggiungere il grado del 95% della prova AASHO Modificata Sommano MC	260,978	20,00	5.219,56
Nr. 11	5 Cordonato prefabbricato diritto 12x25x100 cm liscio in cls vibrocompresso murato con malta cementizia a 350 kg di cemento R 32,5, compresa la stuccatura dei giunti con malta cementizia a 450 kg di cemento R 32,5 e fondazione in cls Rck 15. Sommano M	135,990	25,00	3.399,75
Nr. 12	15 Scavo di sbancamento fino alla quantita' di 5000 mc eseguito con mezzi meccanici in terreno di media consistenza, con il carico ed il trasporto e scarico alle pubbliche discariche o in aree indicate dalla D.L. fino alla distanza di 20 km. Sommano MC	983,130	4,00	3.932,52
Nr. 13	16 Piano di posa mediante compattazione con rulli idonei fino a far raggiungere al piano un valore della densita' non minore del 85% di quella massima della prova AASHO modificata, compreso relativa certificazione; Sommano MQ	983,130	0,60	589,88
Nr. 14	17 Fondazione stradale di spessore non inferiore a 30 cm eseguita con stabilizzato naturale di cava pezzatura 0/50 con curva granulometrica secondo UNI 10006, compreso rullatura e compattazione fino a raggiungere il grado del 95% della prova AASHO Modificata Sommano MC	210,113	20,00	4.202,26
Nr. 15	18 Cordonato prefabbricato diritto 12x25x100 cm liscio in cls vibrocompresso murato con malta cementizia a 350 kg di cemento R 32,5, compresa la stuccatura dei giunti con malta cementizia a 450 kg di cemento R 32,5 e fondazione in cls Rck 15.			
	A RIPO RTARE			32.990,56

Numero d'ordine	INDICAZIONE DEI LAVORI E DELLE SOMMINISTRAZIONI	Quantità	I M P O R T I	
			Unitario	TOTALE
	R I P O R T O			32.990,56
Nr. 16	28 Fognatura in tubo di PEHD strutturato e coestruso, diametro esterno 200 mm, a doppia parete, corrugata all'esterno e liscia internamente, secondo norma pr. EN 13476-1/200, con giunto a borchiere e guarnizione elastomerica UNI-EN 681-1, classe SN8.	74,910	25,00	1.872,75
	Sommano M			
Nr. 17	33 Chiusino in ghisa grigia a grafite lamellare perlitica, secondo UNI ISO 185, a telaio intero diametro interno 600 mm, telaio dimensioni 730x730x75 mm (97 kg), classe D, secondo UNI EN 124, con rinfianco perimetrale sezione minima 25x25 cm, in cls Rck 20.	86,400	12,00	1.036,80
	Sommano M			
Nr. 18	34 Griglia in ghisa sferoidale secondo UNI ISO 1083 EN 124 con caditoia a due asole incorporata, dimensioni telaio 610x570xh205 mm, con foro diametro 385 mm (57 kg), classe C, per carreggiata marciapiede, con rinfianco perimetrale sezione minima 10x10 cm.	13,000	148,00	1.924,00
	Sommano CAD			
Nr. 19	48 Scavo a sezione ristretta obbligata continua (larghezza fino a 1,50 m) fino ad una profondità di 1,50 m eseguito con mezzi meccanici in terreno di media consistenza, con carico, trasporto e scarico alle pubbliche discariche fino alla distanza di 20 Km.	18,000	120,00	2.160,00
	Sommano CAD			
Nr. 20	49 Fornitura e posa in opera di tubazione in POLIETILENE a doppia parete, corrugato esternamente e internamente liscio, diametro 110 mm, con giunto a manicotto, di colore a scelta della D.L., posta sul fondo dello scavo; -g) riempimento di scavi con misto di cava o di fiume, eseguito a strati di spessore cm. 15 fino al raggiungimento della quota -20 cm. rispetto al piano di campagna, costipato con mezzo meccanico -h) fornitura in opera di nastro monitore "ATTENZIONE CAVI ELETTRICI" -i) sistemazione del terreno superficiale nell'area interessata dagli scavi mediante il riporto di terreno di scavo previa cernita ed eliminazione del materiale lapideo e successivo livellamento con il piano di campagna. Il tutto compreso ogni onere per dare l'opera finita a perfetta regola d'arte.	113,700	6,00	682,20
	Sommano MC			
Nr. 21	50 Pozzetto prefabbricato in calcestruzzo di cemento senza fondo, dimensioni interne 40x40x42h cm, posato su letto di sabbia di spessore minimo 10 cm e con rinfianco in calcestruzzo di cemento Rck 20 per spessore minimo 10 cm.	189,500	8,00	1.516,00
	Sommano m			
Nr. 22	52 Pozzetto prefabbricato in calcestruzzo di cemento senza fondo, dimensioni interne 40x40x42h cm, posato su letto di sabbia di spessore minimo 10 cm e con rinfianco in calcestruzzo di cemento Rck 20 per spessore minimo 10 cm.	10,000	80,00	800,00
	Sommano CAD			
	A R I P O R T A R E			42.982,31

Numero d'ordine	INDICAZIONE DEI LAVORI E DELLE SOMMINISTRAZIONI	Quantità	IMPORTI	
			Unitario	TOTALE
	R I P O R T O			42.982,31
Nr. 23	<p>Rinterro o riempimento di scavi o di buche eseguiti con mezzi meccanici con materiali aridi scevri di sostanze organiche provenienti da cava di prestito , compresi: spianamenti, costipazione, pilonatura a strati non superiori a cm 30, bagnatura e necessari ricarichi, valutati per il volume effettivo in opera.</p> <p style="text-align: right;">Sommano MC</p>	83,380	6,00	500,28
Nr. 23	<p>53 Realizzazione di plinto di ancoraggio gettato in opera con calcestruzzo di cemento con RCK250. , delle dimensioni di mm. 1000x1000x1000, con vano alloggiamento palo diametro 300 mm, compreso scavo in sezione obbligata fino alla profondità di 3 m. in terreno di qualsiasi natura e consistenza, compresi i trovanti rocciosi da mina, con l'onere dei trasporti a rifiuto delle materie eccedenti agli eventuali rinterrì e rincalzi della fondazione, nonché delle armature dei cavi e dell'aggottamento di acqua di qualunque natura, provenienza e qualità e la fornitura e posa in opera, dentro il getto, di un gruppo di 3 spezzoni di tubo in PVC diametro 60 mm per il fissaggio dei cavi elettrici di alimentazione e di terra dal pozzetto d'ispezione al palo e ogni altro onere emagistero atto a dare l'opera finita a regola d'arte.</p> <p style="text-align: right;">Sommano cadauno</p>	9,000	150,00	1.350,00
Nr. 24	<p>6 Massicciata stradale dello spessore di 10-15 cm eseguita con stabilizzato di cava pezzatura 0/50 (con curva granulometrica secondo UNI 10006) steso con motolivellatore, compreso rullatura con rullo compattatore vibrante;</p> <p style="text-align: right;">Sommano MC</p>	193,210	23,00	4.443,83
Nr. 25	<p>19 Massicciata stradale dello spessore di 10-15 cm eseguita con stabilizzato di cava pezzatura 0/50 (con curva granulometrica secondo UNI 10006) steso con motolivellatore, compreso rullatura con rullo compattatore vibrante;</p> <p style="text-align: right;">Sommano MC</p>	147,470	23,00	3.391,81
Nr. 26	<p>21 Massetto di spessore cm 10 eseguito con calcestruzzo di cemento Rck 15 tirato a fratazzo; il tutto per dare il titolo compiuto e finito a regola d'arte</p> <p style="text-align: right;">Sommano MQ</p>	142,680	10,00	1.426,80
Nr. 27	<p>38 Scavo a sezione ristretta obbligata continua (larghezza fino a 1,50 m) fino ad una profondità' di 1,50 m eseguito con mezzi meccanici in terreno di media consistenza, con carico, trasporto e scarico alle pubbliche discariche fino alla distanza di 20 Km.</p> <p style="text-align: right;">Sommano MC</p>	50,000	6,00	300,00
Nr. 28	<p>39 Condotta con tubazione in p.v.c rigido UNI 7441-75, PN 16 eseguita con tubo diametro 110 mm con giunto rinforzato ed anello elastomerico per condotte di fluidi in pressione, posta su fondo scavo ben livellato; esclusi pezzi speciali, scavi, letti di pos</p> <p style="text-align: right;">Sommano M</p>	100,000	8,00	800,00
	A R I P O R T A R E			55.195,03

