

**Agenzia delle Entrate
CATASTO FABBRICATI
Ufficio Provinciale di
Vicenza**

Dichiarazione protocollo n. VI0115942 del 17/10/2019

Planimetria di u.i.u. in Comune di Tezze Sul Brenta

Strada Del Confine

civ. SNC

Identificativi Catastali:

Sezione:

Foglio: 12

Particella: 973

Subalterno: 18

Compilata da:

Marchiori Frank

Iscritto all'albo:

Geometri

Prov. Vicenza

N. 1832

Scheda n. 1

Scala 1:200

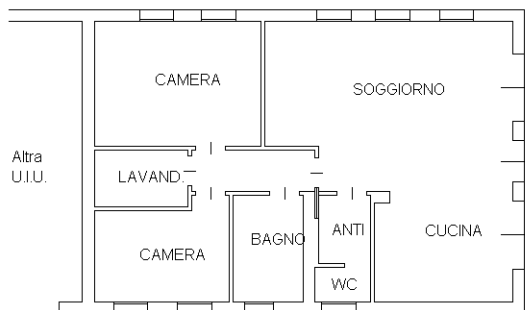

PIANO TERRA H=270

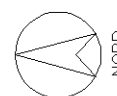

Ultima planimetria in atti

Catato dei Fabbricati - Situazione al 03/04/2023 - Comune di TEZZE SUL BRENTA(L156) - < Foglio 12 - Particella 973 - Subalterno 18 >
Firmato DS **FRANCESCO MARCHIORI** INFERMISTO SIA **CONFIDAVERE** QUALIFIED ELECTRONIC SIGNATURE CA Serial#: 285b4c