

DOCUMENTAZIONE FOTOGRAFICA

P.LLA 653 - ESTERNI



Figura 1 accesso pedonale da via Strada del Confine n. 5



Figura 2 accesso carraio da via Strada del Confine



Figura 3 accesso al LOTTO 001 da via Strada del Confine





**Figura 4 prospetto EST**



**Figura 5 prospetto NORD-EST**



**Figura 6 prospetto SUD-EST**





**Figura 7 area di corte SUD**



**Figura 8 area di corte OVEST**



P.LLA 653 SUB. 1 ABITAZIONE - INTERNI



Figura 9 locale ingresso al PT



Figura 10 locale soggiorno al PT





Figura 11 locale cucina al PT



Figura 12 locale camera al PT



Figura 13 locale lavanderia al PT





Figura 14 locale bagno al PT





Figura 15 locale W.C. al PT



Figura 16 locale ripostiglio al PT con caldaia



Figura 17 portico ovest al PT



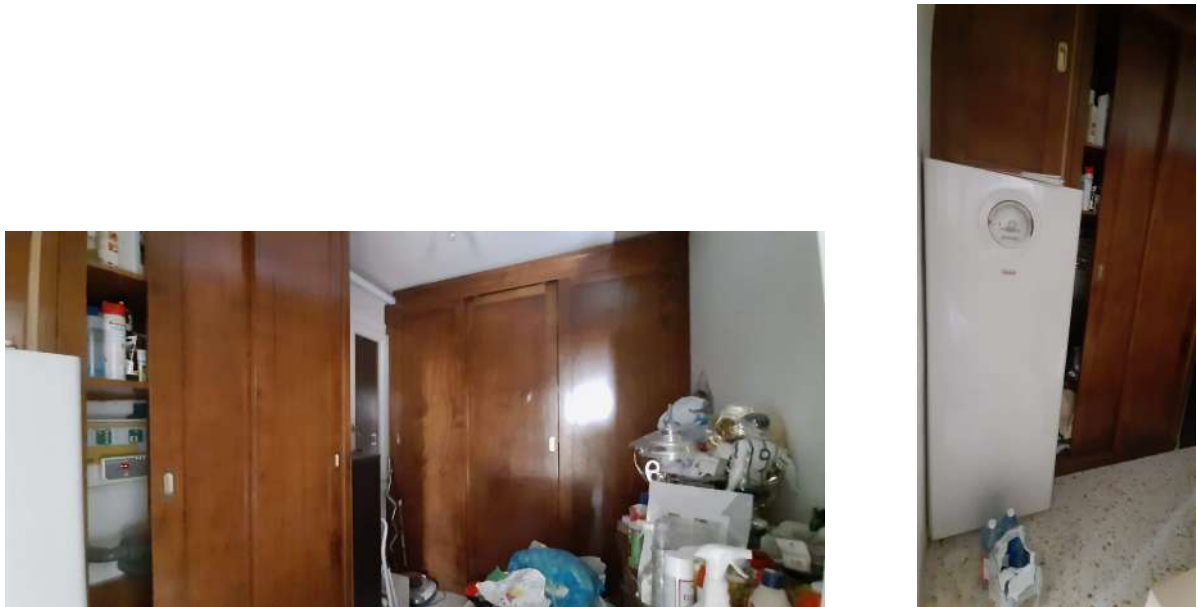
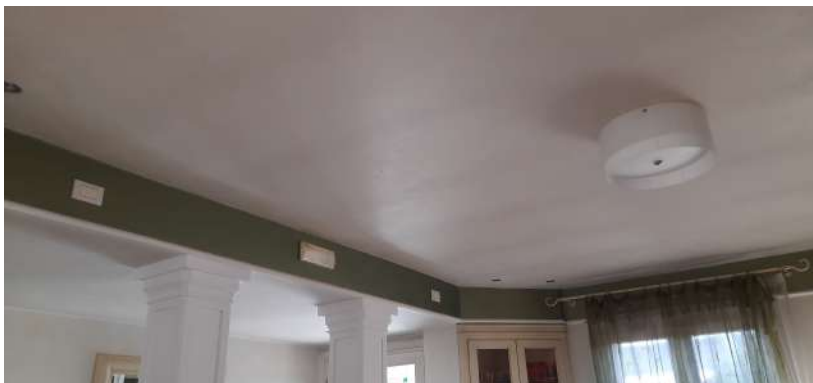

**Figura 18 dettagli finiture al PT**







Figura 19 scala a vista di collegamento tra PT e P1



Figura 20 locale disimpegno al P1 con accesso alle camere



Figura 21 locale WC al P1





Figura 22 locale camera ovest al P1



Figura 23 locale camera est al P1



Figura 24 terrazzo al P1





Figura 25 dettagli finiture al P1





Figura 26 copertura portico con guaina priva di manto in coppi-tegole



Figura 27 scala di accesso al Piano Interrato dal portico



Figura 28 locale lavanderia e C.T. al Piano Interrato con vecchia caldaia a gasolio in disuso



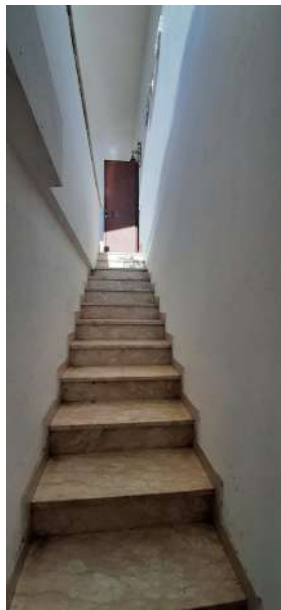

**Figura 29 locale ripostiglio al Piano Interrato**



**Figura 30 locale ripostiglio corridoio al Piano Interrato**





Figura 31 locale cantina al Piano Interrato



Figura 32 dettagli problemi infiltrativi al Piano Interrato





**Figura 33** dettagli finiture al Piano Interrato



P.LLA 653 SUB. 2 AUTORIMESSA - ESTERNI ED INTERNI



Figura 34 pompeiana di collegamento tra abitazione e autorimessa con zona camino



Figura 35 autorimessa





**P.LLA 666 TERRENO EDIFICABILE**



**Figura 36 accesso carraio alla P.Ila 666**



**Figura 37 P.Ila 666**

