

Luigi RICCIUTI Architetto

Vico Scalelle n.5 - 66100 Chieti

Mail: ricciuti.luigi@tiscali.it

Tel. 3404801600

ALLEGATO 5

PLANIMETRIE CATASTO FABBRICATI

Agenzia delle Entrate
CATASTO FABBRICATI
Ufficio Provinciale di
Chieti

ELABORATO PLANIMETRICO

Compilato da:
Della Penna Gabriele
Iscritto all'albo:
Geometri
Prov. Chieti

N. 1758

Comune di Ortona

Sezione: Foglio: 36 Particella: 4078

Protocollo n. CH0150494 del 14/12/2017

Tipo Mappale n. 144287 del 24/11/2017

Dimostrazione grafica dei subalterni

Scala 1 : 200

PIANO TERRA

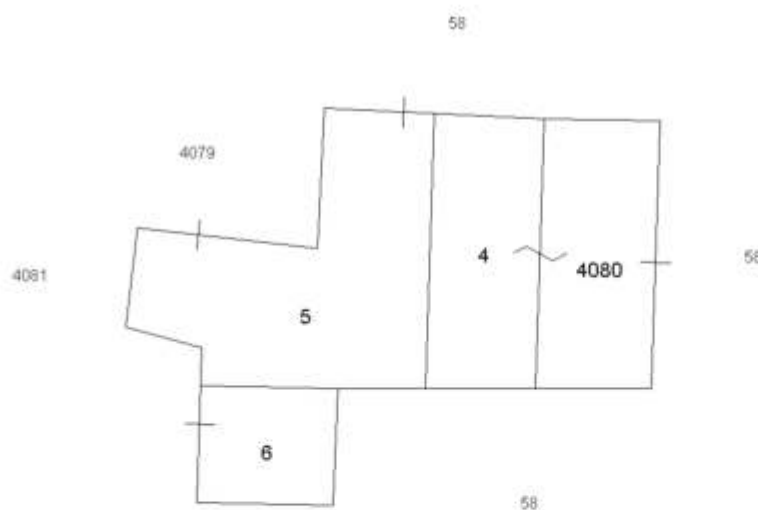

PIANO PRIMO

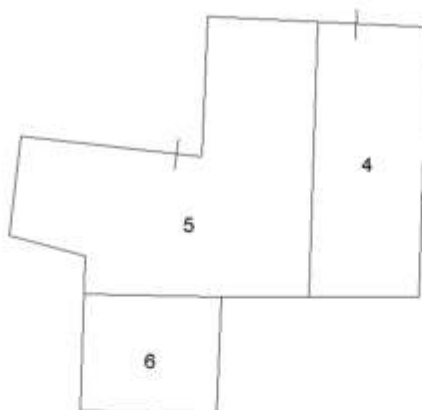

Ultima planimetria in atti

Agenzia delle Entrate
CATASTO FABBRICATI
Ufficio Provinciale di
Chieti

Dichiarazione protocollo n. CH0150491 del 14/12/2017

Planimetria di u.i.u. in Comune di Ortona

Contrada Morrecine

civ. 3

Identificativi Catastali:

Sezione:

Foglio: 36

Particella: 4078

Subalterno: 4

Compilata da:

Della Penna Gabriele

Iscritto all'albo:

Geometri

Prov. Chieti

N. 1758

Scheda n. 1

Scala 1:200

PIANO TERRA

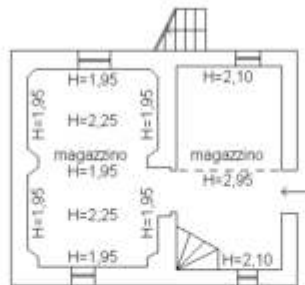

PIANO PRIMO



Catasto dei Fabbricati - Situazione al 13/12/2023 - Comune di ORTONA(G141) - < Foglio 36 - Particella 4078 - Subalterno 4 - > - Uiu graffiata
CONTRADA MORRECINE n. 3 Piano T-1

Agenzia delle Entrate
CATASTO FABBRICATI
Ufficio Provinciale di
Chieti

Dichiarazione protocollo n. CH0150491 del 14/12/2017

Planimetria di u.i.u. in Comune di Ortona

Contrada Morrecine

civ. 3

Identificativi Catastali:

Sezione:

Foglio: 36

Particella: 4078

Subalterno: 5

Compilata da:

Della Penna Gabriele

Iscritto all'albo:

Geometri

Prov. Chieti

N. 1758

Scheda n. 1

Scala 1:200

PIANO TERRA

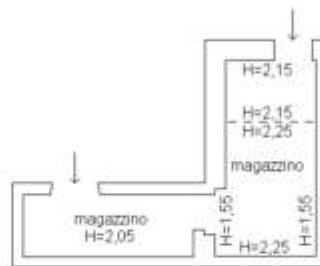

PIANO PRIMO

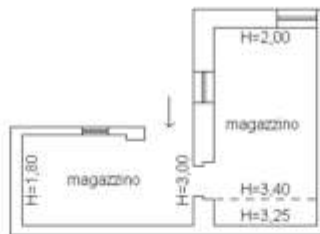

Catasto dei Fabbricati - Situazione al 13/12/2023 - Comune di ORTONA(G141) - < Foglio 36 - Particella 4078 - Subalterno 5 >
CONTRADA MORRECINE n. 3 Piano T-1

Ultima planimetria in atti

Data: 13/12/2023 - n. T273307 - Richiedente: RCCLGU80R31C632M

Totale schede: 1 - Formato di acquisizione: A4(210x297) - Formato stampa richiesto: A4(210x297)

Agenzia delle Entrate
CATASTO FABBRICATI
Ufficio Provinciale di
Chieti

Dichiarazione protocollo n. CH0150496 del 14/12/2017

Planimetria di u.i.u. in Comune di Ortona

Contrada Morrecine

civ. 3

Identificativi Catastali:

Sezione:

Foglio: 36

Particella: 4079

Subalterno:

Compilata da:

Della Penna Gabriele

Iscritto all'albo:

Geometri

Prov. Chieti

N. 1758

Scheda n. 1

Scala 1:200



PIANO PRIMO



Agenzia delle Entrate
CATASTO FABBRICATI
Ufficio Provinciale di
Chieti

Dichiarazione protocollo n. CH0150507 del 14/12/2017

Planimetria di u.i.u. in Comune di Ortona

Contrada Morrecine

civ. 3

Identificativi Catastali:

Sezione:

Foglio: 36

Particella: 4086

Subalterno:

Compilata da:

Della Penna Gabriele

Iscritto all'albo:

Geometri

Prov. Chieti

N. 1758

Scheda n. 1

Scala 1:200

PIANO TERRA

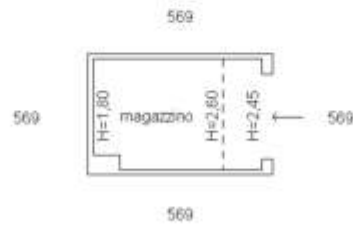

Agenzia delle Entrate
CATASTO FABBRICATI
Ufficio Provinciale di
Chieti

Dichiarazione protocollo n. CH0150509 del 14/12/2017

Planimetria di u.i.u. in Comune di Ortona

Contrada Morrecine

civ. 3

Identificativi Catastali:

Sezione:

Foglio: 36

Particella: 4087

Subalterno:

Compilata da:

Della Penna Gabriele

Iscritto all'albo:

Geometri

Prov. Chieti

N. 1758

Scheda n. 1

Scala 1:200

PIANO TERRA

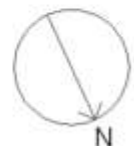
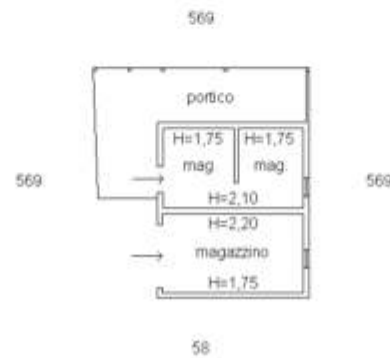

Agenzia delle Entrate
CATASTO FABBRICATI
Ufficio Provinciale di
Chieti

Dichiarazione protocollo n. CH0150475 del 14/12/2017

Planimetria di u.i.u. in Comune di Ortona

Contrada Morrecine

civ. 3

Identificativi Catastali:

Sezione:

Foglio: 36

Particella: 54

Subalterno: 3

Compilata da:

Della Penna Gabriele

Iscritto all'albo:

Geometri

Prov. Chieti

N. 1758

Scheda n. 1

Scala 1:200

PIANO TERRA

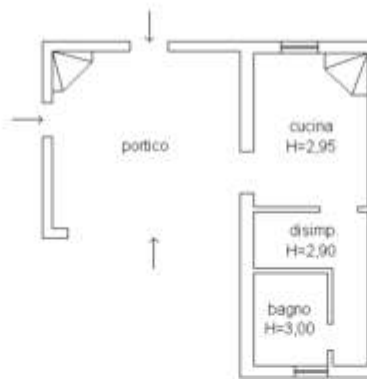

PIANO PRIMO

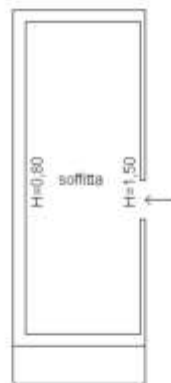

Catasto dei Fabbricati - Situazione al 13/12/2023 - Comune di ORTONA(G141) - < Foglio 36 - Particella 54 - Subalterno 3 >
CONTRADA MORRECINE n. 3 Piano T-1

Ultima planimetria in atti

Luigi RICCIUTI Architetto

Vico Scalelle n.5 - 66100 Chieti

Mail: ricciuti.luigi@tiscali.it

Tel. 3404801600

ALLEGATO 6
PLANIMETRIA STATO DEI LUOGHI
IMMOBILE SITO IN FRANCAVILLA AL MARE

IMMOBILE SITO IN FRANCAVILLA AL MARE, CONTRADA CAPRINI
LOTTO 3 - Foglio 10 Particella 233

