

**Agenzia del Territorio  
CATASTO FABBRICATI  
Ufficio Provinciale di  
Latina**

Dichiarazione protocollo n. LT0217191 del 05/11/2004

Planimetria di u.i.u. in Comune di Latina

Via San Carlo Da Sezze

civ. 18

Identificativi Catastali:

Sezione:

Foglio: 138

Particella: 113

Subalterno: 177

Compilata da:

Pizzuti Giuseppe

Iscritto all'albo:

Geometri

Prov. Frosinone

N. 1795

Scheda n. 1

Scala 1:200

PIANO PRIMO  
UFFICIO N. 4  
H ml 3.20

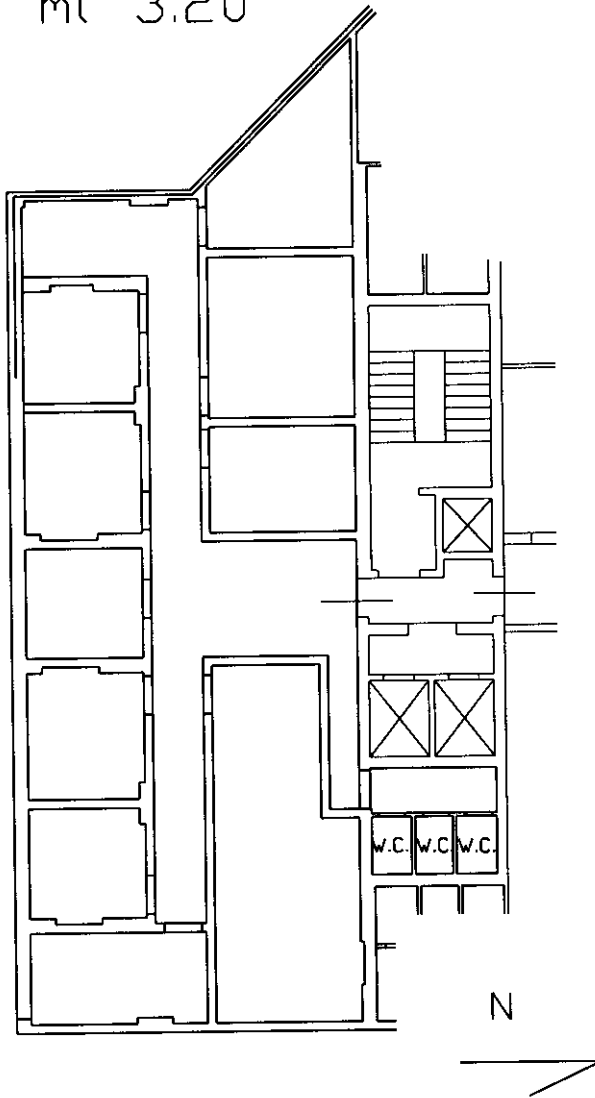

Catasto dei Fabbricati - Situazione al 11/07/2022 - Comune di LATINA (E472) - < Foglio 138 - Particella 113 - Subalterno 177 >  
VIA SAN CARLO DA SEZZE n. 18 Interno 4 Piano 1

Ultima planimetria in atti