

**Agenzia del Territorio
CATASTO FABBRICATI
Ufficio Provinciale di
Latina**

Dichiarazione protocollo n. LT0217191 del 05/11/2004

Planimetria di u.i.u. in Comune di Latina

Via San Carlo Da Sezze

civ. 18

Identificativi Catastali:

Sezione:

Foglio: 138

Particella: 113

Subalterno: 176

Compilata da:

Pizzuti Giuseppe

Iscritto all'albo:

Geometri

Prov. Frosinone

N. 1795

Scheda n. 1

Scala 1:200

PIANO PRIMO
UFFICIO N. 3
H ml 3.20

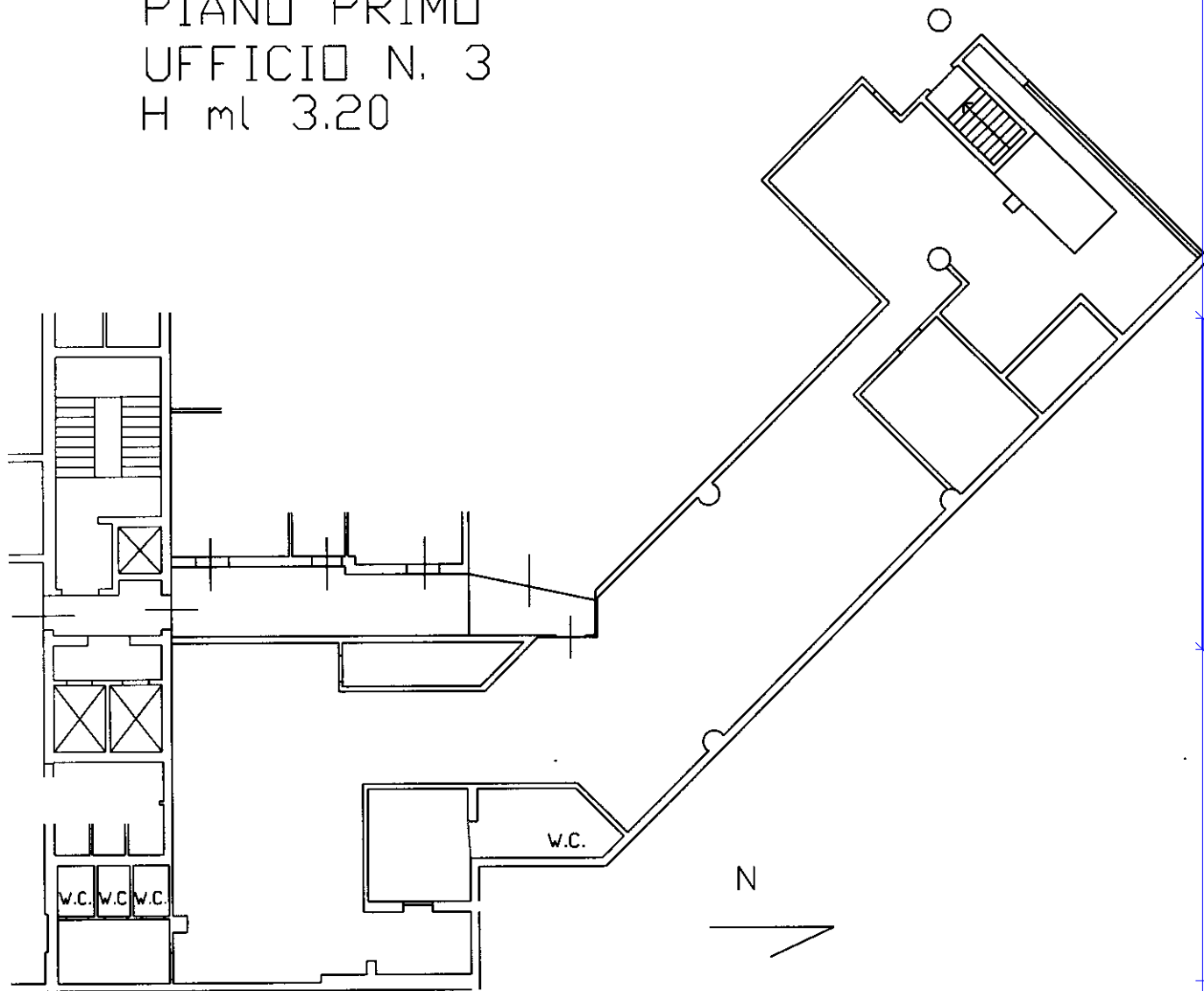

Catasto dei Fabbricati - Situazione al 11/07/2022 - Comune di LATINA (E472) - < Foglio 138 - Particella 113 - Subalterno 176 >
VIA SAN CARLO DA SEZZE n. 18 Interno 3 Piano 1

Ultima planimetria in atti