

Dichiarazione protocollo n. LT0223229 del 12/11/2004  
 Planimetria di n.l.u. in Comune di Aprilia  
 Via Selciatella  
 o.t.v. SNC

Identificativi Catastali:  
 Sezione:  
 Foglio: 123  
 Particella: 791  
 Subalterno:

Compilata da:  
 Marcello Pasquale  
 Inscritto all'albo:  
 Ingegneri  
 Prov. Caserta  
 N. 2925

Scala 1: 200  
 n. 1

**AGENZIA DEL TERRITORIO**  
**CATASTO FABBRICATI**  
 Ufficio provinciale di  
 Latina



Documento PACILLI ALESSANDRO Emesso Da: ARUBAPEC S.P.A. NG CA 3 Serial#: 6850f0db1560cca0b4305cacdec4bc63

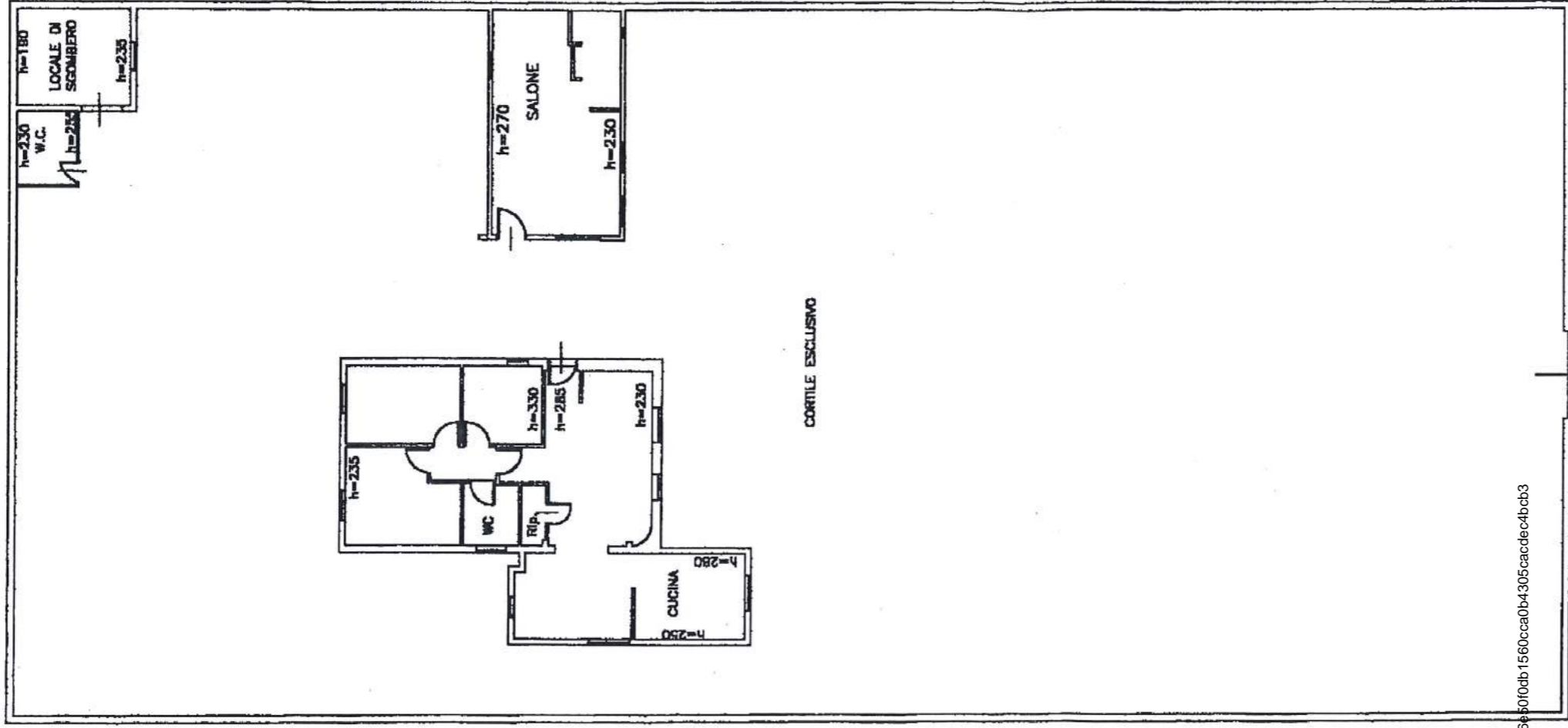

Via Selciatella  
 PIANO TERRA