

**Agenzia del Territorio
CATASTO FABBRICATI
Ufficio Provinciale di
Teramo**

Dichiarazione protocollo n. TE0012318 del 20/01/2012

Planimetria di u.i.u. in Comune di Giulianova

Via Parenzo

civ. 45

Identificativi Catastali:

Sezione:
Foglio: 17
Particella: 586
Subalterno: 1

Compilata da:
Cartone Luigi

Iscritto all'albo:
Architetti

Prov. Teramo

N. 172

Scheda n. 1

Scala 1:200

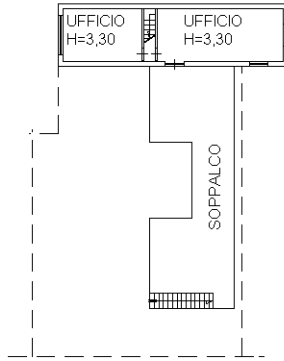

PIANO PRIMO

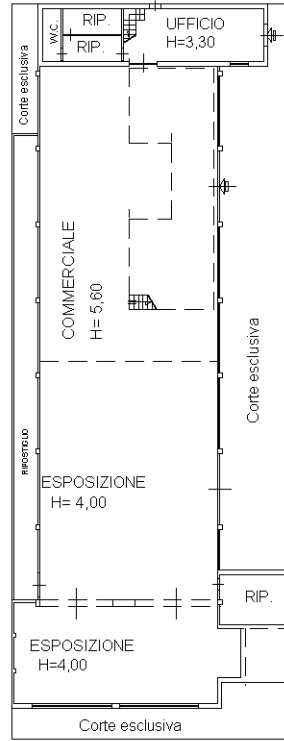

PIANO TERRA

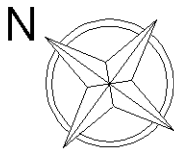

Ultima planimetria in atti

**Agenzia del Territorio
CATASTO FABBRICATI
Ufficio Provinciale di
Teramo**

Dichiarazione protocollo n. TE0012318 del 20/01/2012

Planimetria di u.i.u. in Comune di Giulianova

Via Parenzo

civ. 45

Identificativi Catastali:

Sezione:

Foglio: 17

Particella: 586

Subalterno: 2

Compilata da:
Cartone Luigi

Iscritto all'albo:
Architetti

Prov. Teramo

N. 172

Scheda n. 1

Scala 1:200

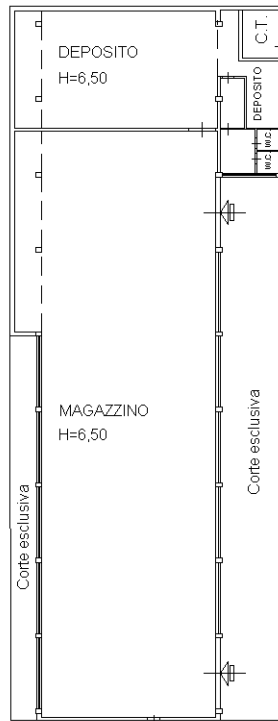

PIANO TERRA

N

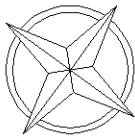

Ultima planimetria in atti