

allegato n. 5

MOD. AN (CEU)

MODULARIO
F. rig. rend. 406



MINISTERO DELLE FINANZE
DIPARTIMENTO DEL TERRITORIO
CATASTO EDILIZIO URBANO (RDL 13-4-1939, n. 652)
Scala originale non disponibile.

LIRE
800

Planimetria di u.i.u. in Comune di GINALDO TADINO via SPAZ. PALAZZO MANCINELLI civ.

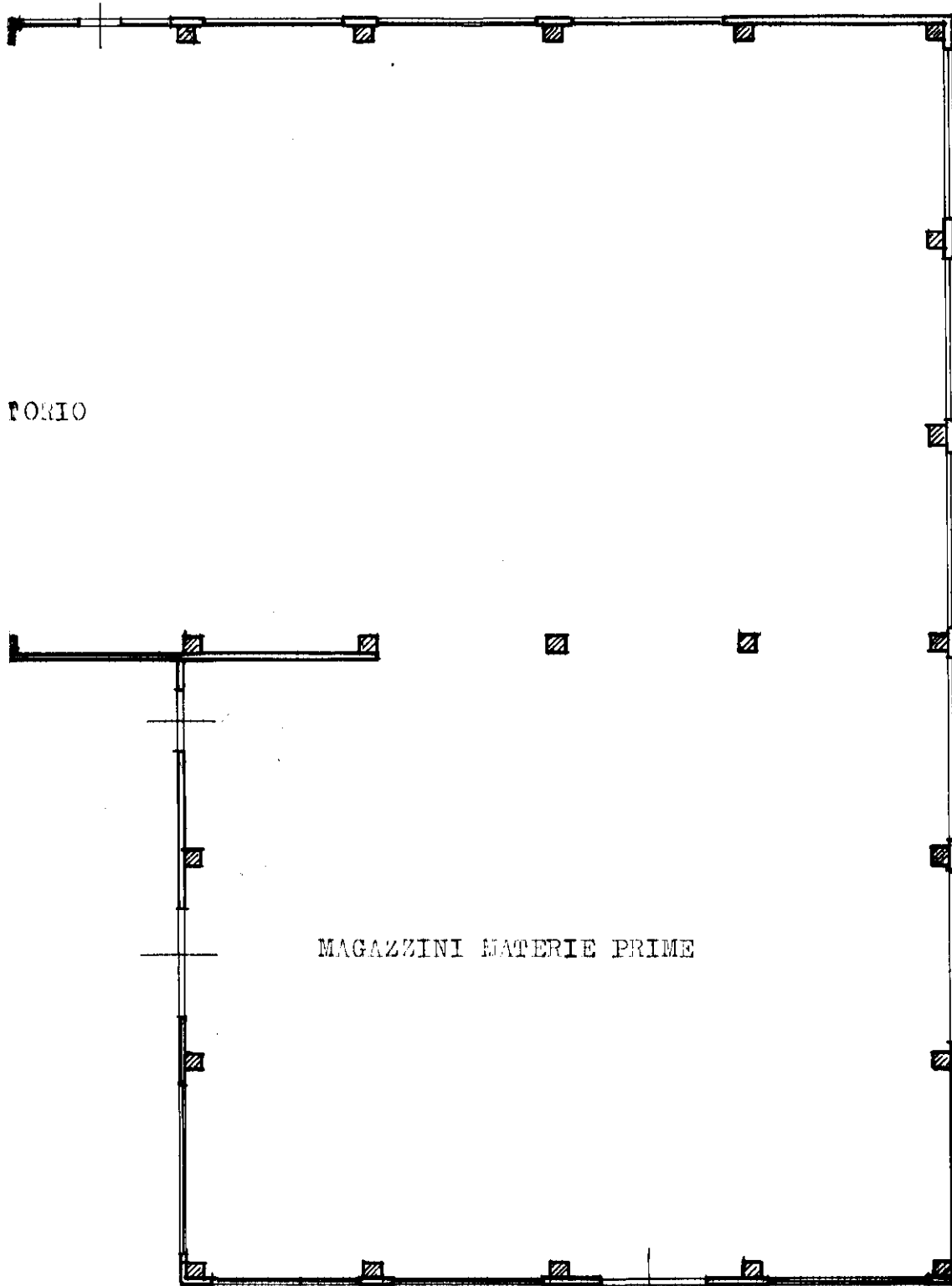

PORTO

MAGAZZINI MATERIE PRIME

PIANTA PIANO TERRA



SCALA DI 1:200

Dichiarazione di N.C.
Penuncia di variazione
Ultima planimetria in atti
Data presentazione: 03/01/1997 Data: 26/06/2019
Totale schede: 2 Formato di acquisizione: A4 (210x297)
n. 1001 sub.

Compilata dall' ARCHITETTO
(Titolo, cognome e nome)
RAGUGINI LUCIANO
ARCHITETTI
data Firma [Signature]
n. T239151 - Richiedente: LBRGNN64L02G478R
Provincia di PERUGIA Formato stampa richiesto: A4 (210x297)

RISERVATO ALL'UFFICIO
- 3 GEN. 1997
30851/97

Catasto dei Fabbricati - Situazione al 26/06/2019 - Comune di GUALDO TADINO (E230) - < Foglio: 11 - Particella: 1001 - Subalterno: 0 >
Firmato da PAVANZAZZA MANCINELLI in qualità di UFFICIO DI STATO di GINALDO TADINO Provincia di PERUGIA Serial#: 67ba9cfeb092cc64

* Scala originale non disponibile. *

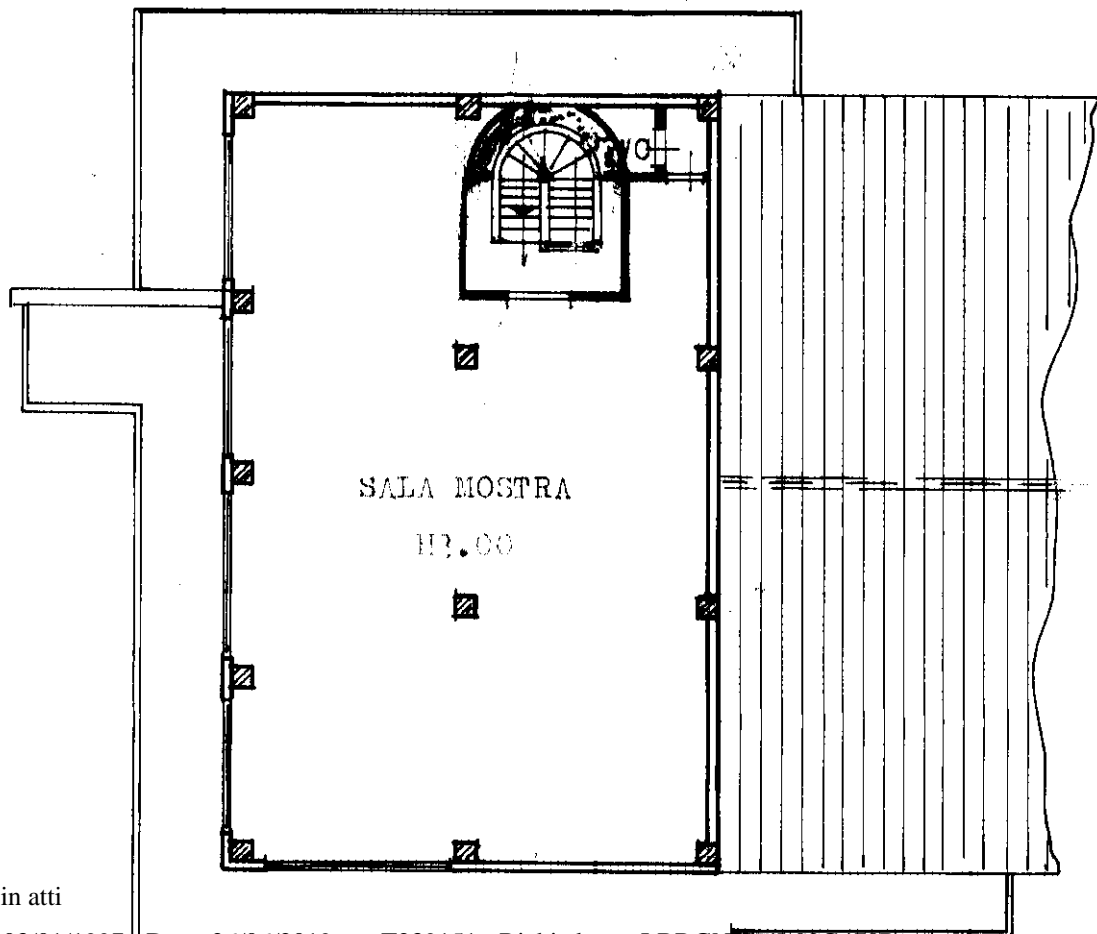
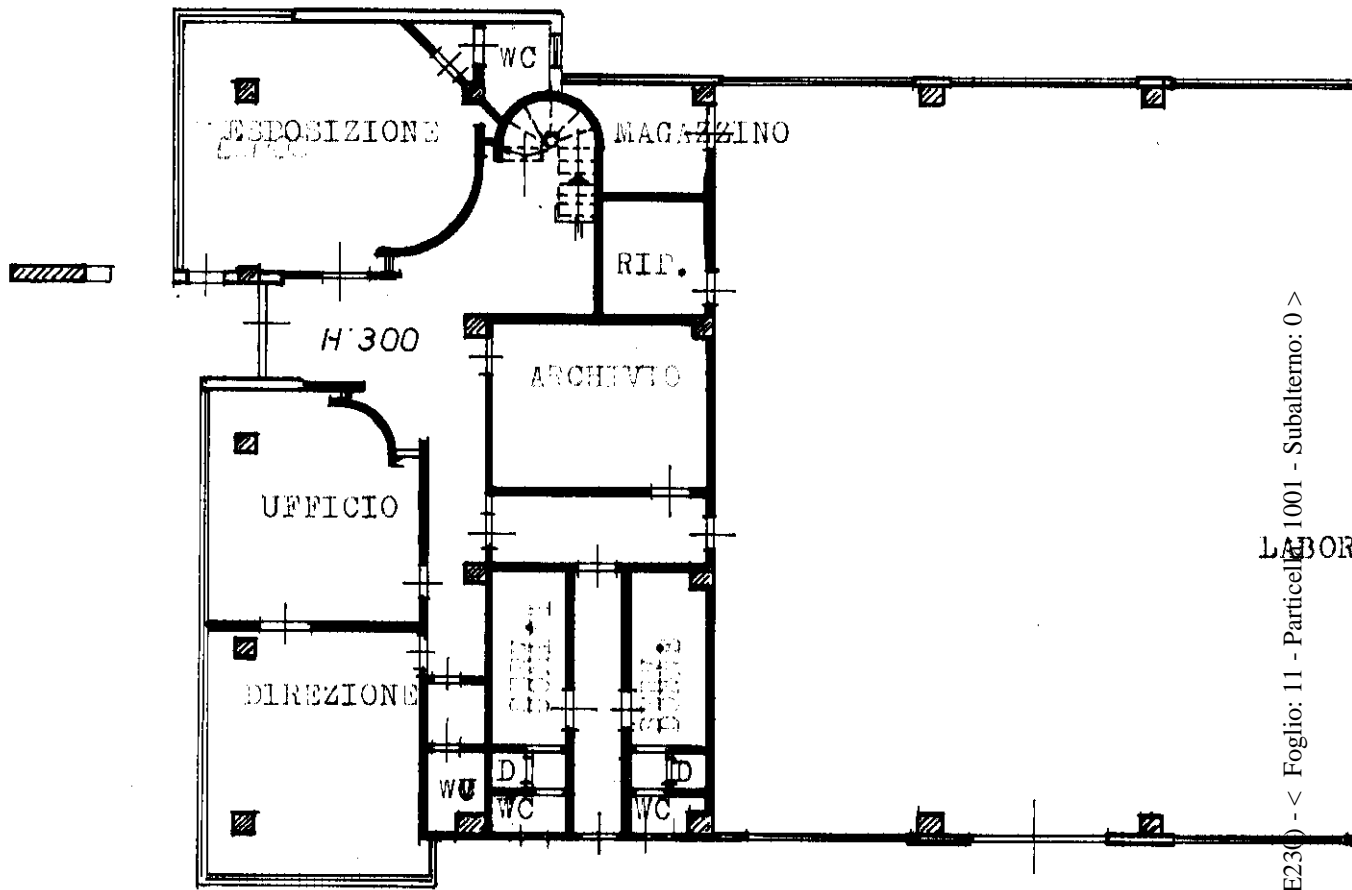

Catasto dei Fabbricati - Situazione al 26/06/2019 - Comune di GUALDO TADINO (E230) - < Foglio: 11 - Particella: 1001 - Subalterno: 0 >
 LABOR
 Firmato **DEFRANCESCO PANAZZOLO** e **MASSIMILIANO MINELLI** e **FRANCESCO BALZICATA** Serial#: 67ba9cfeb092cc64

Ultima planimetria in atti

PIANTA PRIMO PIANO