

FOTO 1

VISTA RIPRESA DALLA VIA VERBANO DEL FABBRICATO CHE COMPENDIA LE U.I. OGGETTO DI PROCEDURA ESECUTIVA - LATI OVEST E NORD.

**FOTO 2**

ALTRA VISTA DEL FABBRICATO CHE COMPENDIA LE U.I. OGGETTO DI PROCEDURA ESECUTIVA - LATI NORD ED EST.

Con le frecce rosse è indicata l'ubicazione dell'u.i. abitativa oggetto di procedura mappale 514 sub. 3.

**FOTO 3**

ALTRA VISTA DEL FABBRICATO CHE COMPENDIA LE U.I. OGGETTO DI PROCEDURA ESECUTIVA - LATO EST.

Con le frecce rosse è indicata l'ubicazione dell'u.i. di abitazione oggetto di procedura mappale 514 sub. 3.

Con la freccia gialla è indicato l'ingresso al disimpegno cantine.



FOTO 4
ALTRA VISTA RIPRESA DALLA VIA
VERBANO DEL FABBRICATO CHE
COMPENDE LE U.I. OGGETTO DI
PROCEDURA ESECUTIVA – LATI OVEST E
SUD.

Con la freccia rossa è indicata l'ubicazione
dell'u.i. di abitazione oggetto di procedura
mappale 514 sub. 3.
Con la freccia gialla ingresso condominiale.



FOTO 5
VISTA PASSAGGIO PEDONALE COMUNE.



FOTO 6
VISTA INGRESSO CONDOMINIALE.



FOTO 7
VISTA PARTICOLARE SERRAMENTO
INGRESSO CONDOMINIALE SPROVVISTO
DI SERRATURA



FOTO 8
VISTA DEL VANO SCALA CONDOMINIALE.



FOTO 9
ALTRA VISTA DEL VANO SCALA
CONDOMINIALE.

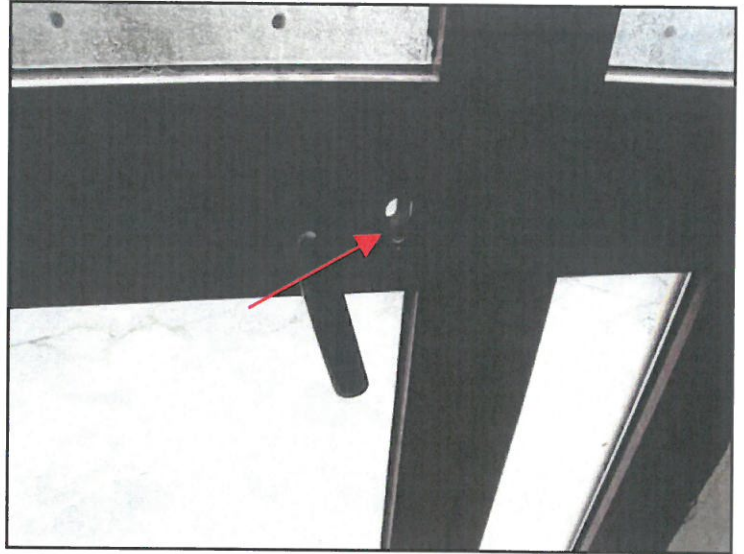

FOTO 10
VISTA DELL'INGRESSO ALL'U.I.
ABITATIVA OGGETTO DI PROCEDURA
ESECUTIVA MAPPALE 514 SUB. 3
(INDICATO CON LA FRECCIA ROSSA).



FOTO 11
U.I. MAPPALE 514 SUB. 3.
VISTA DEL DISIMPEGNO DI INGRESSO.

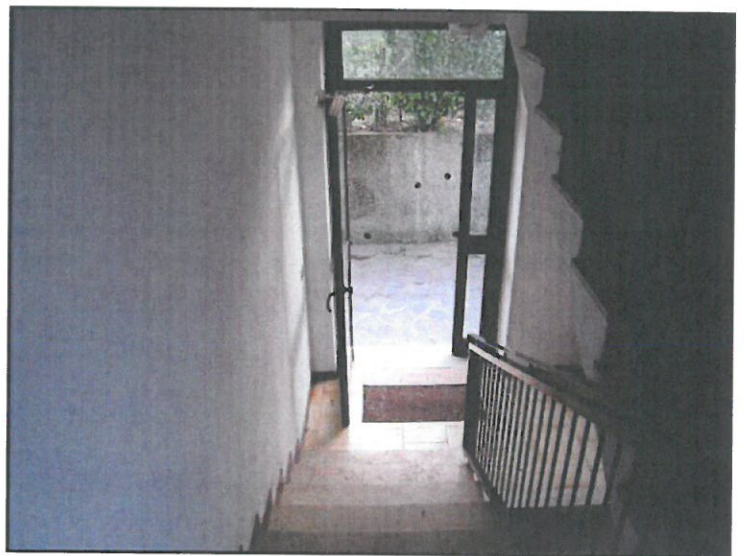

FOTO 12
U.I. MAPPALE 514 SUB. 3.
VISTA RIPRESA NEL SOGGIORNO.



FOTO 13
U.I. MAPPALE 514 SUB. 3.
ALTRA VISTA RIPRESA NEL SOGGIORNO.



FOTO 14
U.I. MAPPALE 514 SUB. 3.
VISTA DELLA CUCINA.



FOTO 15
U.I. MAPPALE 514 SUB. 3.
ALTRA VISTA RIPRESA NELLA CUCINA
VERSO LA CALDAIA.



FOTO 16

U.I. MAPPALE 514 SUB. 3.
VISTA PARTICOLARE SERRAMENTO
VERSO TERRAZZO COLLEGATO ALLA
CUCINA E AL SOGGIORNO.



FOTO 17

U.I. MAPPALE 514 SUB. 3.
VISTA DEL TERRAZZO COLLEGATO ALLA
CUCINA E AL SOGGIORNO.



FOTO 18

U.I. MAPPALE 514 SUB. 3.
ALTRA VISTA DEL TERRAZZO
COLLEGATO ALLA CUCINA E AL
SOGGIORNO.



FOTO 19
U.I. MAPPALE 514 SUB. 3.
ALTRA VISTA DEL TERRAZZO
COLLEGATO ALLA CUCINA E AL
SOGGIORNO.

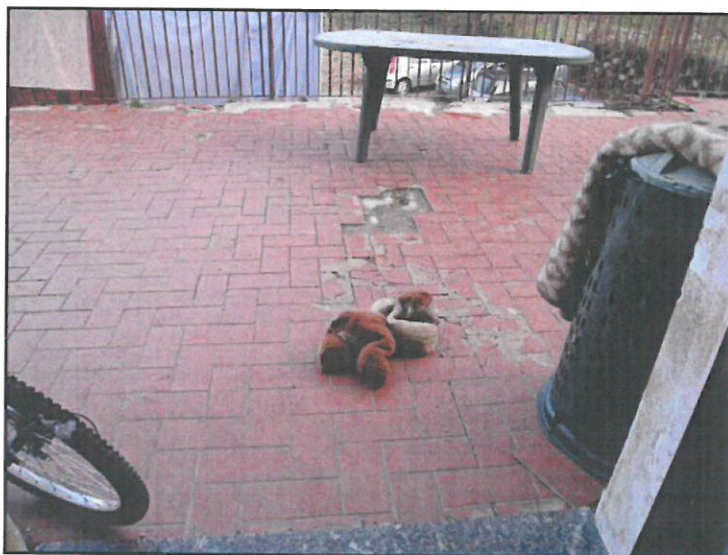

FOTO 20
U.I. MAPPALE 514 SUB. 3.
VISTA PARTICOLARE DEL TERRAZZO
DELLE FOTO PRECEDENTI.



FOTO 21
U.I. MAPPALE 514 SUB. 3.
VISTA RIPRESA DAL SOGGIORNO VERSO
DISIMPEGNO INGRESSO



FOTO 22
U.I. MAPPALE 514 SUB. 3.
VISTA RIPRESA NELLA CAMERA DELLA
ZONA GIORNO.



FOTO 23
U.I. MAPPALE 514 SUB. 3.
VISTA RIPRESA NEL DISIMPEGNO BAGNO
DELLA ZONA GIORNO.



FOTO 24
U.I. MAPPALE 514 SUB. 3.
VISTA DEL BAGNO DELLA ZONA GIORNO.



FOTO 25
U.I. MAPPALE 514 SUB. 3.
ALTRA VISTA DEL BAGNO DELLA ZONA
GIORNO.



FOTO 26
U.I. MAPPALE 514 SUB. 3.
ALTRA VISTA DEL BAGNO DELLA ZONA
GIORNO.



FOTO 27
U.I. MAPPALE 514 SUB. 3.
ALTRA VISTA DEL BAGNO DELLA ZONA
GIORNO.



FOTO 28
U.I. MAPPALE 514 SUB. 3.
VISTA PARTICOLARE SERRAMENTO
BAGNO DELLE FOTO PRECEDENTI.



FOTO 29
U.I. MAPPALE 514 SUB. 3.
VISTA DISIMPEGNO ZONA NOTTE.



FOTO 30
U.I. MAPPALE 514 SUB. 3.
VISTA RIPOSTIGLIO.

Con la freccia rossa è indicata la porta della camera matrimoniale.



FOTO 31
U.I. MAPPALE 514 SUB. 3.
VISTA CAMERA MATRIMONIALE.



FOTO 32
U.I. MAPPALE 514 SUB. 3.
VISTA PARTICOLARE DI INFILTRAZIONI
TRA PARETE DISIMPEGNO NOTTE E
BAGNO.



FOTO 33
U.I. MAPPALE 514 SUB. 3.
VISTA DEL BAGNO DELLA ZONA NOTTE.

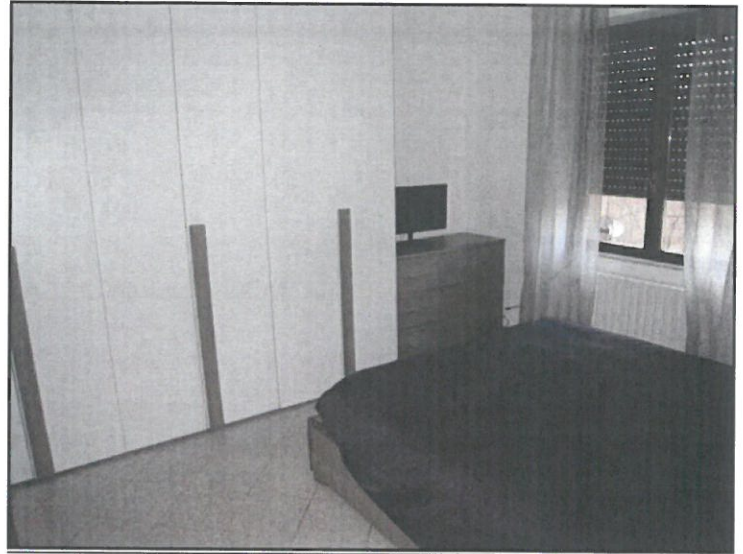

FOTO 34
U.I. MAPPALE 514 SUB. 3.
ALTRA VISTA DEL BAGNO DELLA ZONA
NOTTE.



FOTO 35
U.I. MAPPALE 514 SUB. 3.
ALTRA VISTA DEL BAGNO DELLA ZONA
NOTTE.



FOTO 36
U.I. MAPPALE 514 SUB. 3.
ALTRA VISTA DEL BAGNO DELLA ZONA
NOTTE.



FOTO 37
U.I. MAPPALE 514 SUB. 3.
ALTRA VISTA DEL BAGNO DELLA ZONA NOTTE RIPRESA NELLA DOCCIA.



FOTO 38
U.I. MAPPALE 514 SUB. 3.
VISTA CAMERETTA DELLA ZONA NOTTE.



FOTO 39
VISTA RAMPA SCALA COMUNE DI
ACCESSO LOCALE CONTATORI ELETTRICI
E ACQUA POTABILE.



FOTO 40
VISTA RIPRESA NEL LOCALE CONTATORI
ELETTRICI E ACQUA POTABILE.



FOTO 41
VISTA CONTATORI ELETTRICI.



FOTO 42
VISTA CONTATORE COMUNE ACQUA
POTABILE.

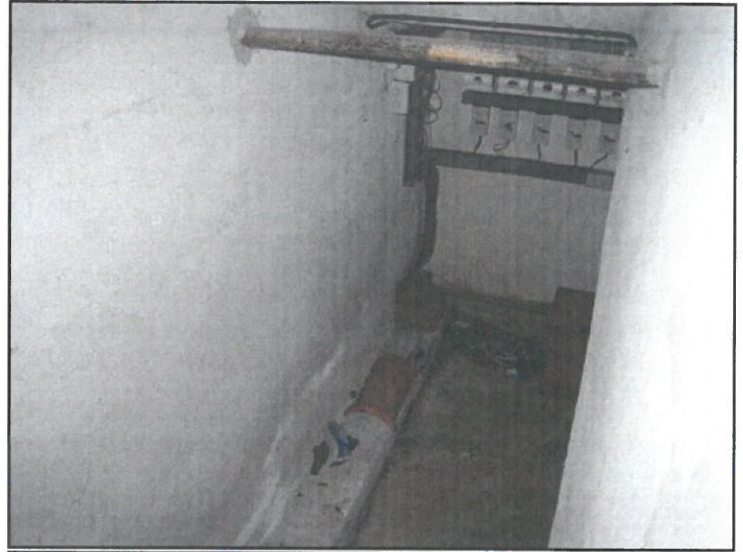

FOTO 43
VISTA RIPRESA VERSO INGRESSO AL
DISIMPEGNO CANTINE.

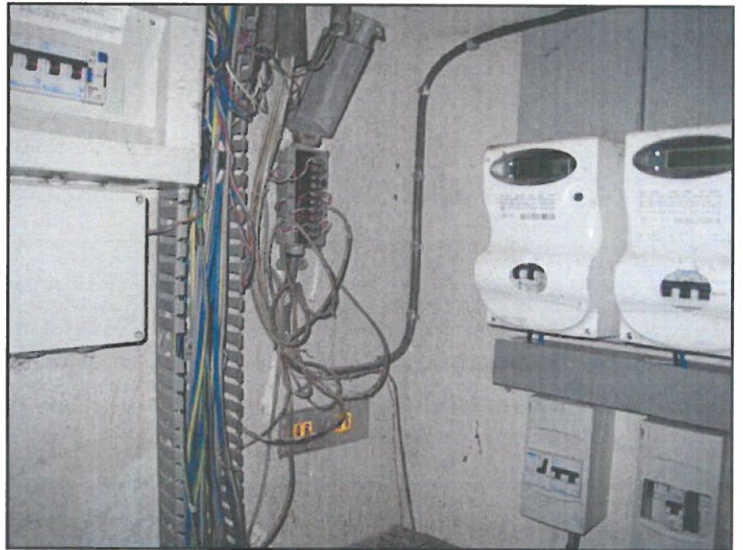

FOTO 44
VISTA INGRESSI ALLE CANTINE OGGETTO
DI PROCEDURA



FOTO 45
VISTA INGRESSI ALLE CANTINE OGGETTO
DI PROCEDURA.



FOTO 46
VISTA CANTINE ACCORPATE.



FOTO 47
VISTA RIPRESA VERSO AREA
CONDOMINIALE UTILIZZATA A POSTI
AUTO ESCLUSIVI.

Con la freccia rossa è indicato il posto auto n° 3 in atto di provenienza (e in atto rep. n. 25828/287 del 20/12/1984) oggetto di servitù di uso e godimento esclusivo e perpetuo a favore degli immobili oggetto di procedura.



FOTO 48
ALTRA VISTA RIPRESA VERSO AREA
CONDOMINIALE UTILIZZATA A POSTI
AUTO ESCLUSIVI.

Con la freccia rossa è indicato il posto auto n° 4 in atto di provenienza (e in atto rep. n. 25828/287 del 20/12/1984) oggetto di servitù di uso e godimento esclusivo e perpetuo a favore degli immobili oggetto di procedura.



FOTO 49

VISTA RIPRESA VERSO TERRENI DI PERTINENZA IN PROPRIETA' PRO QUOTA CON TERZI (INDICATI CON LA FRECCIA ROSSA).



FOTO 50

ALTRA VISTA RIPRESA VERSO TERRENI DI PERTINENZA IN PROPRIETA' PRO QUOTA CON TERZI (INDICATI CON LA FRECCIA ROSSA).



FOTO 51

ALTRA VISTA RIPRESA VERSO TERRENI DI PERTINENZA IN PROPRIETA' PRO QUOTA CON TERZI (INDICATI CON LA FRECCIA ROSSA).

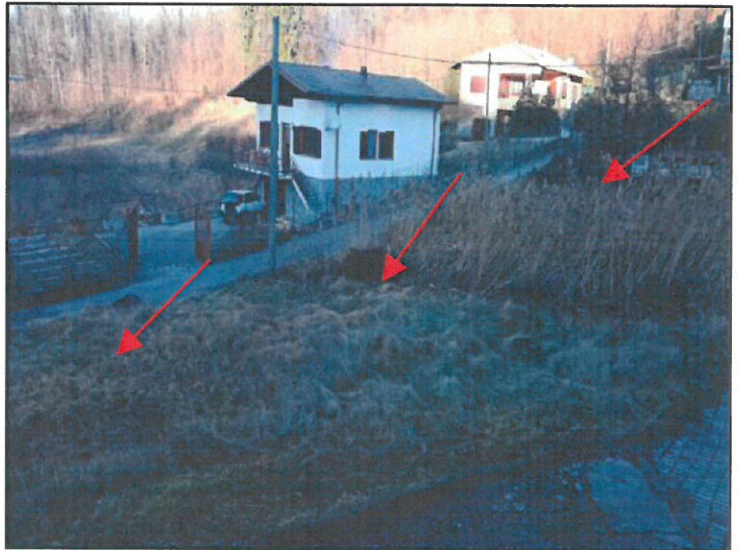

FOTO 52

ALTRA VISTA RIPRESA VERSO TERRENI DI PERTINENZA IN PROPRIETA' PRO QUOTA CON TERZI (INDICATI CON LA FRECCIA ROSSA).



FOTO 53

ALTRA VISTA RIPRESA VERSO TERRENI DI PERTINENZA IN PROPRIETA' PRO QUOTA CON TERZI.

CON LA FRECCIA ROSSA È INDICATO ACCESSORIO IN LEGNO (DEPOSITO ATTREZZI GIARDINO/ORTO) EREALIZZATO SENZA TITOLO ABILITATIVO.

