

MODULARIO
F. - Cat. S. T. - 344



MINISTERO DELLE FINANZE
DIREZIONE GENERALE DEL CATASTO E DEI SERVIZI TECNICI ERARIALI

Mod. A (Nuovo Catasto Edilizio Urbano)

Lire
35

NUOVO CATASTO EDILIZIO URBANO

(R. DECRETO-LEGGE 13 APRILE 1939, N. 652)

Planimetria dell'immobile situato nel Comune di Villamassargia Via
Ditta Mariani Mario nato ad Villamassargia il 18-9-1936
Allegata alla dichiarazione presentata all'Ufficio Tecnico Erariale di Cagliari

Sez. F^o Map. 659

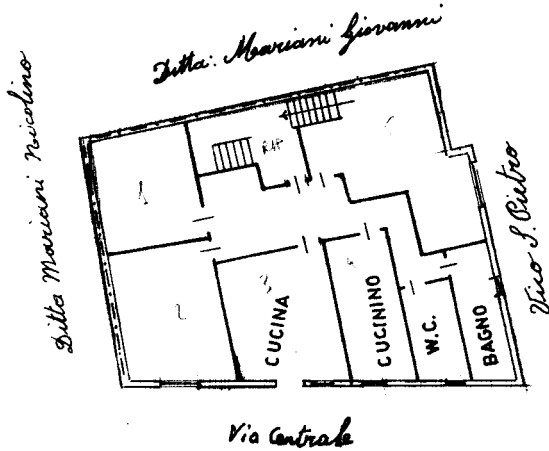

ORIENTAMENTO



SCALA DI 1:200

SPAZIO RISERVATO PER LE ANNOTAZIONI D'UFFICIO

DATA	TC 1	br. C.
PROT. N°	PT 659	
	Sub 2	

Compilata dal Geom. Enrico Biggio
(Titolo, nome e cognome del tecnico)
Iscritto all'Albo dei Geometri
della Provincia di Cagliari
DATA 15-11-1977
Firma: Enrico Biggio