

Fotografia n. 1

Sutri, 11 maggio 2022

Viale di ingresso del villino in via dei Castagni n. 26 – località Fontevivola



*Tribunale di Viterbo – Ufficio Esecuzioni Immobiliari
Esecuzione R.G.E. 38/2021*

Fotografia n. 2

Sutri, 11 maggio 2022

Villino in via dei Castagni n. 26 – località Fontevivola



*Tribunale di Viterbo – Ufficio Esecuzioni Immobiliari
Esecuzione R.G.E. 38/2021*

Fotografia n. 3

Sutri, 11 maggio 2022

Villino in via dei Castagni n. 26 – località Fontevivola

Particolare del soggiorno al piano rialzato.



*Tribunale di Viterbo – Ufficio Esecuzioni Immobiliari
Esecuzione R.G.E. 38/2021*

Fotografia n. 4

Sutri, 11 maggio 2022

Villino in via dei Castagni n. 26 – località Fontevivola

Particolare della cucina al piano rialzato.



*Tribunale di Viterbo – Ufficio Esecuzioni Immobiliari
Esecuzione R.G.E. 38/2021*

Fotografia n. 5

Sutri, 11 maggio 2022

Villino in via dei Castagni n. 26 – località Fontevivola

Particolare di una camera al piano rialzato.



*Tribunale di Viterbo – Ufficio Esecuzioni Immobiliari
Esecuzione R.G.E. 38/2021*

Fotografia n. 6

Sutri, 11 maggio 2022

Villino in via dei Castagni n. 26 – località Fontevivola

Particolare di una camera al piano rialzato.



*Tribunale di Viterbo – Ufficio Esecuzioni Immobiliari
Esecuzione R.G.E. 38/2021*

Fotografia n. 7

Sutri, 11 maggio 2022

Villino in via dei Castagni n. 26 – località Fontevivola

Particolare di un servizio igienico al piano rialzato.



*Tribunale di Viterbo – Ufficio Esecuzioni Immobiliari
Esecuzione R.G.E. 38/2021*

Fotografia n. 8

Sutri, 11 maggio 2022

Villino in via dei Castagni n. 26 – località Fontevivola

Particolare di un servizio igienico al piano rialzato.



*Tribunale di Viterbo – Ufficio Esecuzioni Immobiliari
Esecuzione R.G.E. 38/2021*

Fotografia n. 9

Sutri, 11 maggio 2022

Villino in via dei Castagni n. 26 – località Fontevivola

Particolare del garage al piano seminterrato, sottostante la terrazza di ingresso.



*Tribunale di Viterbo – Ufficio Esecuzioni Immobiliari
Esecuzione R.G.E. 38/2021*

Fotografia n. 10

Sutri, 11 maggio 2022

Villino in via dei Castagni n. 26 – località Fontevivola

Particolare del vano di ingresso utilizzato come cucina al piano seminterrato.



*Tribunale di Viterbo – Ufficio Esecuzioni Immobiliari
Esecuzione R.G.E. 38/2021*

Fotografia n. 11

Sutri, 11 maggio 2022

Villino in via dei Castagni n. 26 – località Fontevivola

Particolare del disimpegno ricavato nel vano di ingresso al piano seminterrato.

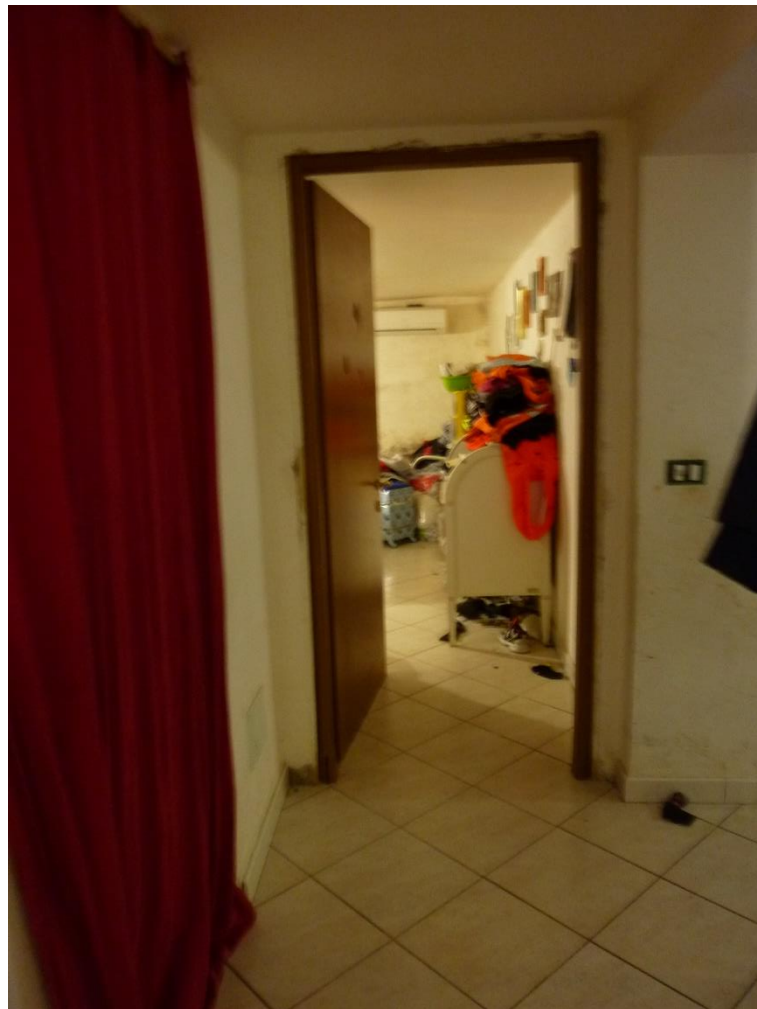

*Tribunale di Viterbo – Ufficio Esecuzioni Immobiliari
Esecuzione R.G.E. 38/2021*

Fotografia n. 12

Sutri, 11 maggio 2022

Villino in via dei Castagni n. 26 – località Fontevivola

Particolare del servizio igienico ricavato nel vano di ingresso al piano seminterrato.



*Tribunale di Viterbo – Ufficio Esecuzioni Immobiliari
Esecuzione R.G.E. 38/2021*

Fotografia n. 13

Sutri, 11 maggio 2022

Villino in via dei Castagni n. 26 – località Fontevivola

Particolare di una camera ricavata nell'originario magazzino al piano seminterrato.



*Tribunale di Viterbo – Ufficio Esecuzioni Immobiliari
Esecuzione R.G.E. 38/2021*

Fotografia n. 14

Sutri, 11 maggio 2022

Villino in via dei Castagni n. 26 – località Fontevivola

Particolare del soggiorno - taverna al piano seminterrato.



*Tribunale di Viterbo – Ufficio Esecuzioni Immobiliari
Esecuzione R.G.E. 38/2021*

Fotografia n. 15

Sutri, 11 maggio 2022

Villino in via dei Castagni n. 26 – località Fontevivola

Particolare della camera ricavata nella taverna al piano seminterrato.

