

SCHEMA FRAZIONAMENTO APPROVATO



Dichiarazione sostitutiva dell'atto di notorietà
(Art. 47 D.P.R. 28 dicembre 2000, n. 445)

Il sottoscritto GEOMETRA SAJA ALESSIO iscritto con il num. 2487 della provincia di CAGLIARI, consapevole delle sanzioni penali richiamate dall'art. 76 del D.P.R. 28 dicembre 2000, n. 445, in caso di dichiarazioni mendaci, ai sensi e per gli effetti di quanto stabilito dall' art. 47 del medesimo decreto

DICHIARA

- Che il modello unico catastale, inoltrato per via telematica, è la rappresentazione informatica dei documenti cartacei originali sottoscritti dai soggetti obbligati, ai sensi del decreto del Ministro delle finanze del 19 aprile 1994, n. 701;

- Che il documento è stato depositato presso il Comune competente per territorio ai sensi dell'art. 30, comma 5 del D.P.R. 6 giugno 2001, n. 380 (ex art.18 L. 47/85);

- Che la presentazione dei documenti è effettuata su incarico dei soggetti obbligati.

Dichiarazione sostitutiva di certificazioni
(Art. 46 D.P.R. 28 dicembre 2000, n. 445)

Il sottoscritto GEOMETRA SAJA ALESSIO iscritto con il num. 2487 della provincia di CAGLIARI, consapevole delle sanzioni penali richiamate dall'art. 76 del D.P.R. 28 dicembre 2000, n. 445, in caso di dichiarazioni mendaci, ai sensi e per gli effetti di quanto stabilito dall' art. 46 del medesimo decreto

DICHIARA

- Che la qualifica professionale, il numero di iscrizione all'albo e il collegio o l'ordine di appartenenza sono quelli indicati nella pagina - Informazioni generali - del documento.

- Di non essere destinatario di provvedimenti di sospensione dall'esercizio della professione o di cancellazione dall'albo professionale.



Particelle

Comune: CASTIADAS MURAVERA MURAVE... Sez. Censuaria: A
Foglio: 0570 Particelle: 1254

Firma delle parti o loro delegati

Il/I sottoscritto/i dichiara/no di essere a conoscenza del contenuto del presente atto di aggiornamento

MELONI, GIOVANNI, MURAVERA, 17/11/1946 MLNGNN46S17F808U

Firma _____

Tecnico redattore

Tecnico: SAJA ALESSIO Qualifica: GEOMETRA
Provincia: CAGLIARI N. iscrizione: 2487
Cod. Fisc.: SJALSS80C13B354N

L'incarico è stato conferito nell'ambito di procedimento d'ufficio.

luogo e data

timbro e firma

Attestazione di avvenuto deposito

Si attesta che il presente atto di aggiornamento catastale è stato depositato presso questo Comune ai sensi del DPR 380/2001, art. 30, comma 5.

luogo e data

timbro e firma



Ufficio provinciale di: CAGLIARI

Protocollo n:

Data :

Codice file PREGEO: 12.006.596

Pag. 3 di 15

Dati generali del tipo

Comune:	CASTIADAS MURAVERA MURAVE...	Sez. Censuaria:	A
Foglio:	0570	Particelle:	1254
Tecnico:	SAJA ALESSIO	Qualifica:	GEOMETRA
Provincia:	CAGLIARI	N. iscrizione:	2487

Modello censuario

Frazionamento

Operazione	Identificativo						Superficie				Dati Censuari		Lotti	
	Sezione	Foglio	Originale		Provvisorio	Proposto	m ²			Natura	Qualità	Classe	Provvisorio	Proposto
			principale	sub			ha	a	ca					
O	A	0570	1254	000			00010	71	27	SN	036	U		
S	A	0570	1254	000			00000	00	00		000			
C	A	0570		000	a	AAA	00005	00	00	SN	000			
C	A	0570		000	b	AAB	00005	71	27	SN	000			

Informazioni Complementari



Ufficio provinciale di: CAGLIARI

Protocollo n:

Data :

Codice file PRGEO: 12.006.596

Informazioni geometriche

Pag. 4 di 15

Dati generali del tipo

Comune:	CASTIADAS MURAVERA MURAVE...	Sez. Censuaria:	A
Foglio:	0570	Particelle:	1254
Tecnico:	SAJA ALESSIO	Qualifica:	GEOMETRA
Provincia:	CAGLIARI	N. iscrizione:	2487

Proposta di aggiornamento cartografico: Rappresentazione grafica

I punti di appoggio e le nuove linee da introdurre in mappa sono descritte nel LIBRETTO DELLE MISURE

Scala 1 : 4000

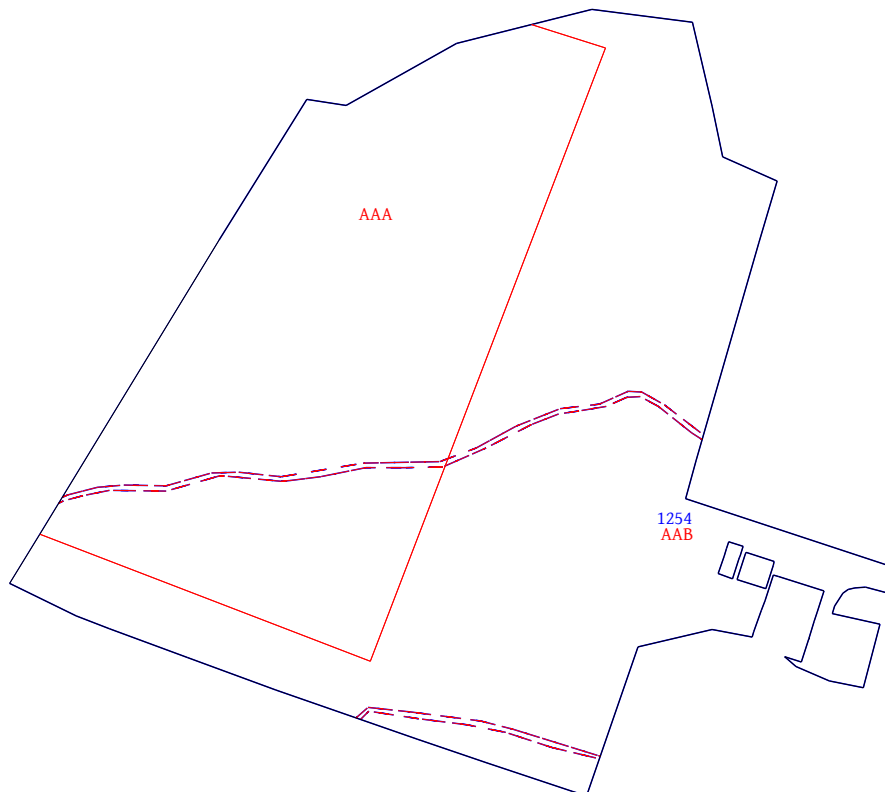

Ufficio provinciale di: CAGLIARI

Protocollo n:

Data:

Codice file PREGEO: 12.006.596

Pag. 5 di 15

Dati generali del tipo

Comune:	CASTIADAS MURAVERA MURAVE...	Sez. Censuaria:	A
Foglio:	0570	Particelle:	1254
Tecnico:	SAJA ALESSIO	Qualifica:	GEOMETRA
Provincia:	CAGLIARI	N. iscrizione:	2487

Proposta di aggiornamento cartografico: Rappresentazione alfa-numerica

Estratto di mappa

Rilasciato dall'UP di CAGLIARI

Protocollo: CA0040683/2019 Data: 01/04/2019 Codice Riscontro: 37744023678240

8|1%|-88000.584|37469.559|
8|2%|-88182.288|37358.829|
8|3%|-88199.619|37393.906|
8|4%|-88206.490|37411.591|
8|5%|-88221.474|37452.664|
8|6%|-88238.921|37499.652|
8|7%|-88264.727|37574.335|
8|8%|-88277.057|37610.841|
8|9%|-88292.201|37656.467|
8|10%|-88294.793|37664.122|
8|11%|-88215.867|37690.947|
8|12%|-88206.580|37730.348|
8|13%|-88210.742|37751.453|
8|14%|-88208.090|37752.344|
8|15%|-88196.614|37756.438|
8|16%|-88191.590|37758.175|
8|17%|-88177.819|37762.890|
8|18%|-88178.609|37765.560|
8|19%|-88186.195|37789.366|
8|20%|-88197.606|37785.839|
8|21%|-88202.216|37784.414|
8|22%|-88211.423|37781.568|
8|23%|-88211.380|37781.407|
8|24%|-88224.162|37777.473|
8|25%|-88221.141|37768.635|
8|26%|-88226.489|37774.750|
8|27%|-88233.994|37792.181|
8|28%|-88237.613|37810.446|
8|29%|-88203.926|37819.164|
8|30%|-88198.237|37794.107|
8|31%|-88194.289|37795.235|
8|32%|-88187.482|37799.630|
8|33%|-88185.426|37802.283|
8|34%|-88184.663|37805.804|
8|35%|-88184.290|37811.366|
8|36%|-88187.419|37823.436|
8|37%|-88174.160|37826.867|
8|38%|-88137.679|37716.392|
8|39%|-88117.204|37722.041|
8|40%|-88002.081|37755.265|
8|41%|-87969.451|37764.682|
8|42%|-87956.837|37735.981|
8|43%|-87930.041|37730.288|
8|44%|-87885.690|37719.769|
8|45%|-87878.898|37666.855|
8|46%|-87896.699|37595.236|
8|47%|-87929.603|37536.674|
8|48%|-87926.413|37515.849|
8|49%|-88180.505|37743.434|
8|50%|-88166.835|37747.869|
8|51%|-88165.815|37748.211|



Dati generali del tipo

Comune:	CASTIADAS MURAVERA MURAVE . . .	Sez. Censuaria:	A
Foglio:	0570	Particelle:	1254
Tecnico:	SAJA ALESSIO	Qualifica:	GEOMETRA
Provincia:	CAGLIARI	N. iscrizione:	2487

Proposta di aggiornamento cartografico:**Rappresentazione alfa-numerica**

8|52%|-88170.837|37763.308|
8|53%|-88172.654|37762.719|
8|54%|-88182.761|37759.498|
8|55%|-88185.368|37758.621|
8|56%|-88160.264|37739.318|
8|57%|-88162.597|37746.700|
8|58%|-88167.783|37744.979|
8|59%|-88168.749|37744.717|
8|60%|-88170.156|37744.267|
8|61%|-88179.776|37741.177|
8|62%|-88177.328|37733.577|
8|63%|-88167.811|37736.815|
8|64%|-88164.001|37738.070|
8|65L|-88253.549|37541.984|
8|66L|-88247.866|37548.188|
8|67L|-88140.035|37384.578|
8|68L|-88138.775|37387.068|
8|69L|-88102.795|37719.493|
8|70L|-88106.520|37725.124|
8|71L|-88088.026|37705.054|
8|72L|-88103.955|37725.864|
8|73L|-88136.685|37386.619|
8|74L|-88135.402|37389.611|
8|75L|-88254.388|37544.414|
8|76L|-88250.075|37548.895|
8|77L|-88269.024|37645.531|
8|78L|-88275.207|37670.779|
8|79L|-88273.382|37670.314|
8|80L|-88273.451|37671.376|
8|81L|-88135.913|37397.433|
8|82L|-88133.032|37411.643|
8|83L|-88133.451|37441.525|
8|84L|-88125.734|37469.412|
8|85L|-88125.468|37472.529|
8|86L|-88128.412|37502.371|
8|87L|-88128.040|37506.981|
8|88L|-88125.786|37522.958|
8|89L|-88121.227|37547.219|
8|90L|-88120.991|37568.252|
8|91L|-88120.677|37588.008|
8|92L|-88110.817|37610.580|
8|93L|-88098.401|37634.828|
8|94L|-88092.621|37649.030|
8|95L|-88091.096|37660.139|
8|96L|-88088.931|37674.459|
8|97L|-88083.970|37685.206|
8|98L|-88083.600|37692.438|
8|99L|-88088.918|37701.907|
8|100L|-88081.043|37693.059|
8|101L|-88080.923|37685.900|
8|102L|-88087.424|37670.635|
8|103L|-88089.816|37649.924|
8|104L|-88099.087|37626.819|
8|105L|-88110.869|37605.741|
8|106L|-88117.931|37586.209|
8|107L|-88118.590|37545.952|



Ufficio provinciale di: CAGLIARI

Protocollo n:

Data:

Codice file PRGEO: 12.006.596

Pag. 7 di 15

Dati generali del tipo

Comune:	CASTIADAS MURAVERA MURAVE...	Sez. Censuaria:	A
Foglio:	0570	Particelle:	1254
Tecnico:	SAJA ALESSIO	Qualifica:	GEOMETRA
Provincia:	CAGLIARI	N. iscrizione:	2487

Proposta di aggiornamento cartografico:**Rappresentazione alfa-numerica**

8|108L|-88126.000|37502.289|
8|109L|-88123.718|37479.980|
8|110L|-88124.050|37465.615|
8|111L|-88130.711|37441.539|
8|112L|-88130.354|37419.098|
8|113L|-88131.513|37405.296|
8|114L|-88253.784|37574.947|
8|115L|-88256.975|37600.908|
8|116L|-88261.237|37621.295|
8|117L|-88259.466|37625.144|
8|118L|-88255.130|37608.105|
8|119L|-88250.336|37570.617|
7|49|1%|2%|3%|4%|5%|6%|7%|8%|9%|10%|NC|1254|1254|108422|
7|0|11%|12%|13%|14%|15%|16%|17%|18%|19%|20%|NC|
7|0|21%|22%|23%|24%|25%|26%|27%|28%|29%|30%|NC|
7|0|31%|32%|33%|34%|35%|36%|37%|38%|39%|40%|NC|
7|0|41%|42%|43%|44%|45%|46%|47%|48%|1%|NC|
7|8|49%|50%|51%|52%|53%|54%|55%|49%|NC|1254-|1254-|245|
7|10|56%|57%|58%|59%|60%|61%|62%|63%|64%|56%|NC|1254-|1254-|141|
7|2|65L|66L|NT|
7|2|67L|68L|NT|
7|2|69L|70L|NT|
7|2|71L|72L|NT|
7|2|73L|74L|NT|
7|2|75L|76L|NT|
7|2|77L|78L|NT|
7|2|79L|80L|NT|
7|2|81L|68L|NT|
7|2|82L|81L|NT|
7|2|83L|82L|NT|
7|2|84L|83L|NT|
7|2|85L|84L|NT|
7|2|86L|85L|NT|
7|2|87L|86L|NT|
7|2|88L|87L|NT|
7|2|89L|88L|NT|
7|2|90L|89L|NT|
7|2|91L|90L|NT|
7|2|92L|91L|NT|
7|2|93L|92L|NT|
7|2|94L|93L|NT|
7|2|95L|94L|NT|
7|2|96L|95L|NT|
7|2|97L|96L|NT|
7|2|98L|97L|NT|
7|2|99L|98L|NT|
7|2|69L|99L|NT|
7|2|100L|71L|NT|
7|2|101L|100L|NT|
7|2|102L|101L|NT|
7|2|103L|102L|NT|
7|2|104L|103L|NT|
7|2|105L|104L|NT|
7|2|106L|105L|NT|
7|2|107L|106L|NT|
7|2|108L|107L|NT|



Dati generali del tipo

Comune:	CASTIADAS MURAVERA MURAVE...	Sez. Censuaria:	A
Foglio:	0570	Particelle:	1254
Tecnico:	SAJA ALESSIO	Qualifica:	GEOMETRA
Provincia:	CAGLIARI	N. iscrizione:	2487

Proposta di aggiornamento cartografico:

Rappresentazione alfa-numerica

7|2|109L|108L|NT|
7|2|110L|109L|NT|
7|2|111L|110L|NT|
7|2|112L|111L|NT|
7|2|113L|112L|NT|
7|2|114L|113L|NT|
7|2|114L|76L|NT|
7|2|115L|114L|NT|
7|2|116L|115L|NT|
7|2|117L|116L|NT|
7|2|117L|79L|NT|
7|2|118L|117L|NT|
7|2|119L|118L|NT|
7|2|66L|119L|NT|
6|DITTA|1254|MELONI, GIOVANNI, MURAVERA, 17/11/1946|MLNGNN46S17F808U|Oneri|
6|PARTICELLA|1254|00|ULIVETO |107127|108422|663.92|497.94|SN|
6|PFCART|PF07|0570|M288A|-87812.026|37491.726|
6|PFCART|PF08|0570|M288A|-88039.167|38553.235|
6|PFCART|PF15|0570|M288A|-88029.594|37118.118|
6|PFCART|PF18|0570|M288A|-87712.350|36952.947|
6|PFCART|PF20|0570|M288A|-87436.246|37023.246|
6|PFCART|PF21|0570|M288A|-88105.425|38028.682|
6|PFCART|PF23|0570|M288A|-87117.986|36931.851|
6|DISTORSIONE|2.5|
6|SCALAORIGINARIA|4000|
6|INQUADRAMENTO|-87482.125|36756.848|0.338666667|0|0|0|

Estratto di mappa aggiornato

8|65L|-88253.549|37541.984|
8|66L|-88247.866|37548.188|
8|67L|-88140.035|37384.578|
8|68L|-88138.775|37387.068|
8|69L|-88102.795|37719.493|
8|70L|-88106.520|37725.124|
8|71L|-88088.026|37705.054|
8|72L|-88103.955|37725.864|
8|73L|-88136.685|37386.619|
8|74L|-88135.402|37389.611|
8|75L|-88254.388|37544.414|
8|76L|-88250.075|37548.895|
8|77L|-88269.024|37645.531|
8|78L|-88275.207|37670.779|
8|79L|-88273.382|37670.314|
8|80L|-88273.451|37671.376|
8|81L|-88135.913|37397.433|
8|82L|-88133.032|37411.643|
8|83L|-88133.451|37441.525|
8|84L|-88125.734|37469.412|
8|85L|-88125.468|37472.529|
8|86L|-88128.412|37502.371|
8|87L|-88128.040|37506.981|
8|88L|-88125.786|37522.958|



Dati generali del tipo

Comune:	CASTIADAS MURAVERA MURAVE...	Sez. Censuaria:	A
Foglio:	0570	Particelle:	1254
Tecnico:	SAJA ALESSIO	Qualifica:	GEOMETRA
Provincia:	CAGLIARI	N. iscrizione:	2487

Proposta di aggiornamento cartografico:**Rappresentazione alfa-numerica**

8|89L|-88121.227|37547.219|
8|90L|-88120.991|37568.252|
8|91L|-88120.677|37588.008|
8|92L|-88110.817|37610.580|
8|93L|-88098.401|37634.828|
8|94L|-88092.621|37649.030|
8|95L|-88091.096|37660.139|
8|96L|-88088.931|37674.459|
8|97L|-88083.970|37685.206|
8|98L|-88083.600|37692.438|
8|99L|-88088.918|37701.907|
8|100L|-88081.043|37693.059|
8|101L|-88080.923|37685.900|
8|102L|-88087.424|37670.635|
8|103L|-88089.816|37649.924|
8|104L|-88099.087|37626.819|
8|105L|-88110.869|37605.741|
8|106L|-88117.931|37586.209|
8|107L|-88118.590|37545.952|
8|108L|-88126.000|37502.289|
8|109L|-88123.718|37479.980|
8|110L|-88124.050|37465.615|
8|111L|-88130.711|37441.539|
8|112L|-88130.354|37419.098|
8|113L|-88131.513|37405.296|
8|114L|-88253.784|37574.947|
8|115L|-88256.975|37600.908|
8|116L|-88261.237|37621.295|
8|117L|-88259.466|37625.144|
8|118L|-88255.130|37608.105|
8|119L|-88250.336|37570.617|
8|106*|-87984.641|37640.874|
8|109*|-88140.197|37581.239|
8|PF15/0570/M288A*|-88021.414|37117.939|
8|PF07/0570/M288A*|-87811.954|37491.447|
8|107*|-87892.527|37612.022|
8|108*|-88152.215|37612.584|
8|104*|-88156.343|37374.640|
8|PF21/0570/M288A*|-88110.151|38030.602|
8|105*|-88235.346|37580.713|
8|PF22/0600/M288A*|-88463.756|37849.824|
6|PV|101*|2%|
6|PV|102*|48%|
6|PV|103*|37%|
7|2|65L|66L|RT|
7|2|67L|68L|RT|
7|2|69L|70L|RT|
7|2|71L|72L|RT|
7|2|73L|74L|RT|
7|2|75L|76L|RT|
7|2|77L|78L|RT|
7|2|79L|80L|RT|
7|2|81L|68L|RT|
7|2|82L|81L|RT|
7|2|83L|82L|RT|



Ufficio provinciale di: CAGLIARI

Protocollo n:

Data :

Codice file PREGEO: 12.006.596

Pag. 10 di 15

Dati generali del tipo

Comune:	CASTIADAS MURAVERA MURAVE . . .	Sez. Censuaria:	A
Foglio:	0570	Particelle:	1254
Tecnico:	SAJA ALESSIO	Qualifica:	GEOMETRA
Provincia:	CAGLIARI	N. iscrizione:	2487

Proposta di aggiornamento cartografico:**Rappresentazione alfa-numerica**

7|2|84L|83L|RT|
7|2|85L|84L|RT|
7|2|86L|85L|RT|
7|2|87L|86L|RT|
7|2|88L|87L|RT|
7|2|89L|88L|RT|
7|2|90L|89L|RT|
7|2|91L|90L|RT|
7|2|92L|91L|RT|
7|2|93L|92L|RT|
7|2|94L|93L|RT|
7|2|95L|94L|RT|
7|2|96L|95L|RT|
7|2|97L|96L|RT|
7|2|98L|97L|RT|
7|2|99L|98L|RT|
7|2|69L|99L|RT|
7|2|100L|71L|RT|
7|2|101L|100L|RT|
7|2|102L|101L|RT|
7|2|103L|102L|RT|
7|2|104L|103L|RT|
7|2|105L|104L|RT|
7|2|106L|105L|RT|
7|2|107L|106L|RT|
7|2|108L|107L|RT|
7|2|109L|108L|RT|
7|2|110L|109L|RT|
7|2|111L|110L|RT|
7|2|112L|111L|RT|
7|2|113L|112L|RT|
7|2|74L|113L|RT|
7|2|114L|76L|RT|
7|2|115L|114L|RT|
7|2|116L|115L|RT|
7|2|77L|116L|RT|
7|2|117L|79L|RT|
7|2|118L|117L|RT|
7|2|119L|118L|RT|
7|2|66L|119L|RT|
7|51|45%|107*|NC|AAB|1254|58380|
7|0|106*|109*|108*|105*|104*|RC|
7|0|2%|3%|4%|5%|6%|7%|8%|9%|10%|NC|
7|0|11%|12%|13%|14%|15%|16%|17%|18%|19%|20%|NC|
7|0|21%|22%|23%|24%|25%|26%|27%|28%|29%|30%|NC|
7|0|31%|32%|33%|34%|35%|36%|37%|38%|39%|40%|NC|
7|0|41%|42%|43%|44%|45%|NC|
7|10|64%|56%|57%|58%|59%|60%|61%|62%|63%|64%|NC|AAB-|1254|141|
7|8|55%|49%|50%|51%|52%|53%|54%|55%|NC|AAB-|1254|244|
7|11|48%|1%|104*|NC|AAA|1254|50042|
7|0|105*|108*|109*|106*|107*|RC|
7|0|46%|47%|48%|NC|



Ufficio provinciale di: CAGLIARI

Protocollo n:

Data:

Codice file PREGEO: 12.006.596

Pag. 11 di 15

Dati generali del tipo

Comune:	CASTIADAS MURAVERA MURAVE...	Sez. Censuaria:	A
Foglio:	0570	Particelle:	1254
Tecnico:	SAJA ALESSIO	Qualifica:	GEOMETRA
Provincia:	CAGLIARI	N. iscrizione:	2487

0|02042019|1136|M288A|0570|1254|SAJA ALESSIO|GEOMETRA|CAGLIARI|
9|22|10|20|37622|PREGEO 10.00-G,APAG 2.08|FR|Gps Leica|
1|1000|4880333.270,821360.570,4010093.860|0.000|chiodo miniato|
6|L2|30032019-16:49|30032019-16:49|RTK|PDOP=2|
2|PF15/0570/M288A|25.699,-586.603,88.266|0.000124422,0.000016930,0.000021333,0.000024239,-0.000001886,0.000062
589,1.203542590|PDOP=1|0|PIGOLO NORD-EST FABBRICATO|
2|PF21/0570/M288A|-80.085,321.078,11.332|0.000109923,0.000023264,0.000033487,0.000037945,0.000023334,0.0001488
64,1.136504412|PDOP=2|0|SPIGOLO RECINZIONE PILASTRO IN GRANITO|
2|PF22/0600/M288A|170.503,179.868,-262.500|0.000429705,0.000323268,0.000092982,0.000326887,0.000085578,0.00016
0508,1.492969990|PDOP=3|0|SPIGOLO NORD-EST CABINA ENEL|
2|PF07/0570/M288A|-124.167,-233.028,285.809|0.000278556,0.000007116,0.000131080,0.000027888,0.000004675,0.0001
09868,0.879312575|PDOP=2|0|PICCHETTO FERRO - CENTRO NURAGHE|
2|101|86.072,-332.233,-36.469|0,0,0,0,0|PDOP=2|0|spigolo lotto rec rete|
2|102|-99.578,-204.199,161.914|0,0,0,0,0|PDOP=2|0|spigolo lotto rec rete|
2|103|3.366,128.589,-30.231|0,0,0,0,0|PDOP=2|0|spigolo lotto rec rete|
2|104|67.235,-319.330,-16.320|0,0,0,0,0|PDOP=2|0|picchetto in ferro|
2|105|82.310,-107.829,-77.564|0,0,0,0,0|PDOP=2|0|picchetto in ferro|
2|106|-83.949,-74.759,116.692|0,0,0,0,0|PDOP=2|0|picchetto in ferro|
2|107|-136.624,-112.880,188.119|0,0,0,0,0|PDOP=2|0|picchetto in ferro|
2|108|25.204,-85.107,-13.152|0,0,0,0,0|PDOP=1|0|picchetto in ferro|
2|109|22.911,-117.277,-3.835|0,0,0,0,0|PDOP=1|0|picchetto in ferro|
6|PUNTI VERTICE|
7|1|101|PV|
7|1|102|PV|
7|1|103|PV|
6|NUOVA DIVIDENTE|
7|6|104|105|108|109|106|107|RC|
8|PF07/0570/M288A|-87809.206000|37490.643000|54|EX PF07/0570/F808- CENTRO NURAGHE|
8|PF07/0570/M288A|77.844000|04|BASE DEL PALO INFISSO|
8|PF22/0600/M288A|-88459.705000|37851.073000|52|EX PF22/0600/F808- SPIGOLO NORD-EST CABINA ENEL PROT.363/2000|
8|PF22/0600/M288A|10.000000|04|BASE DELLA MURATURA|
8|PF21/0570/M288A|-88104.668000|38031.652000|12|EX PF21/0570/F808- SPIGOLO RECINZIONE PILASTRO IN GRANITO|
8|PF21/0570/M288A|10.135000|04|QUOTA ALLA BASE DELLA RECINZIONE|
8|PF15/0570/M288A|-88019.200000|37118.900000|12|EX PF15/0570/F808- SPIGOLO NORD-EST FABBRICATO PROT.494/2003|
8|PF15/0570/M288A|21.639000|04|SUL PIANO DI CAMPAGNA|



Ufficio provinciale di: CAGLIARI

Protocollo n:

Data :

Codice file PREGEO: 12.006.596

Pag. 12 di 15

Dati generali del tipo

Comune:	CASTIADAS MURAVERA MURAVE...	Sez. Censuaria:	A
Foglio:	0570	Particelle:	1254
Tecnico:	SAJA ALESSIO	Qualifica:	GEOMETRA
Provincia:	CAGLIARI	N. iscrizione:	2487

*DICHIARAZIONI TECNICHE***Il sottoscritto professionista SAJA ALESSIO dichiara che:***- Il rilievo è stato effettuato in Zona Extraurbana pianeggiante o parzialmente ondulata -*

Il controllo delle mutue relazioni (distanze) fra Punti Fiduciali ha evidenziato differenze oltre le tolleranze ammesse tra i seguenti punti fiduciali: PF21/0570/M288A - PF22/0600/M288A pertanto, sono state prodotte misure sovrabbondanti ed iperdeterminazioni della/e relazione/i in esame, le quali hanno dimostrato la validità delle misure assunte.



Ufficio provinciale di: CAGLIARI

Protocollo n:

Data :

Codice file PREGEO: 12.006.596

Pag. 13 di 15

Dati generali del tipo

Comune:	CASTIADAS MURAVERA MURAVE...	Sez. Censuaria:	A
Foglio:	0570	Particelle:	1254
Tecnico:	SAJA ALESSIO	Qualifica:	GEOMETRA
Provincia:	CAGLIARI	N. iscrizione:	2487

OGGETTO DEL RILIEVO

Oggetto del presente atto di aggiornamento è il tipo di frazionamento di un appezzamento di terreno in 2 quote finalizzato alla stipula di un atto di trasferimento a seguito di procedura di esecuzione immobiliare n.ro 550/2015 del Tribunale Ordinario di Cagliari -

Incarico CTU

ESAME DEI LUOGHI

Dopo un attento esame dei luoghi si è visto che un solo triangolo è sufficiente a contenere l'oggetto del rilievo e si è deciso quindi di utilizzare il PF15/0570/M288A, il PF21/0570/M288A, il PF22/0600/M288A e il PF07/0570/M288A.

CONFRONTO GRAFICO

Il confronto grafico eseguito per sovrapposizione delle risultanze del rilievo sull'estratto di mappa fornito dall'Ufficio non ha evidenziato discordanze meritevoli di menzione.

SUPERFICI

Sono state determinate graficamente le superfici nominali delle particelle derivate poiché i confini non sono tutti stabilmente materializzati e quindi non univocamente definibili.

CONFRONTO ANALITICO

Il confronto analitico con coppie di punti omologhi comuni a precedenti atti di aggiornamento non ha evidenziato discordanze fuori tolleranza.

SITUAZIONE REALE DEI LUOGHI

Per tutto quanto sopra esposto si dichiara che quanto rappresentato nello schema del rilievo rappresenta la situazione reale dei luoghi ai sensi dell'art. 6 del D.P.R. n.650/72.

MATERIALIZZAZIONE

La nuova dividente è una linea virtuale attualmente individuabile tramite picchetti in ferro che ne costituiscono i vertici.



Ufficio provinciale di: CAGLIARI

Protocollo n:

Data :

Codice file PRGEO: 12.006.596

Pag. 14 di 15

Dati generali del tipo

Comune:	CASTIADAS MURAVERA MURAVE...	Sez. Censuaria:	A
Foglio:	0570	Particelle:	1254
Tecnico:	SAJA ALESSIO	Qualifica:	GEOMETRA
Provincia:	CAGLIARI	N. iscrizione:	2487

Scala 1 : 6000

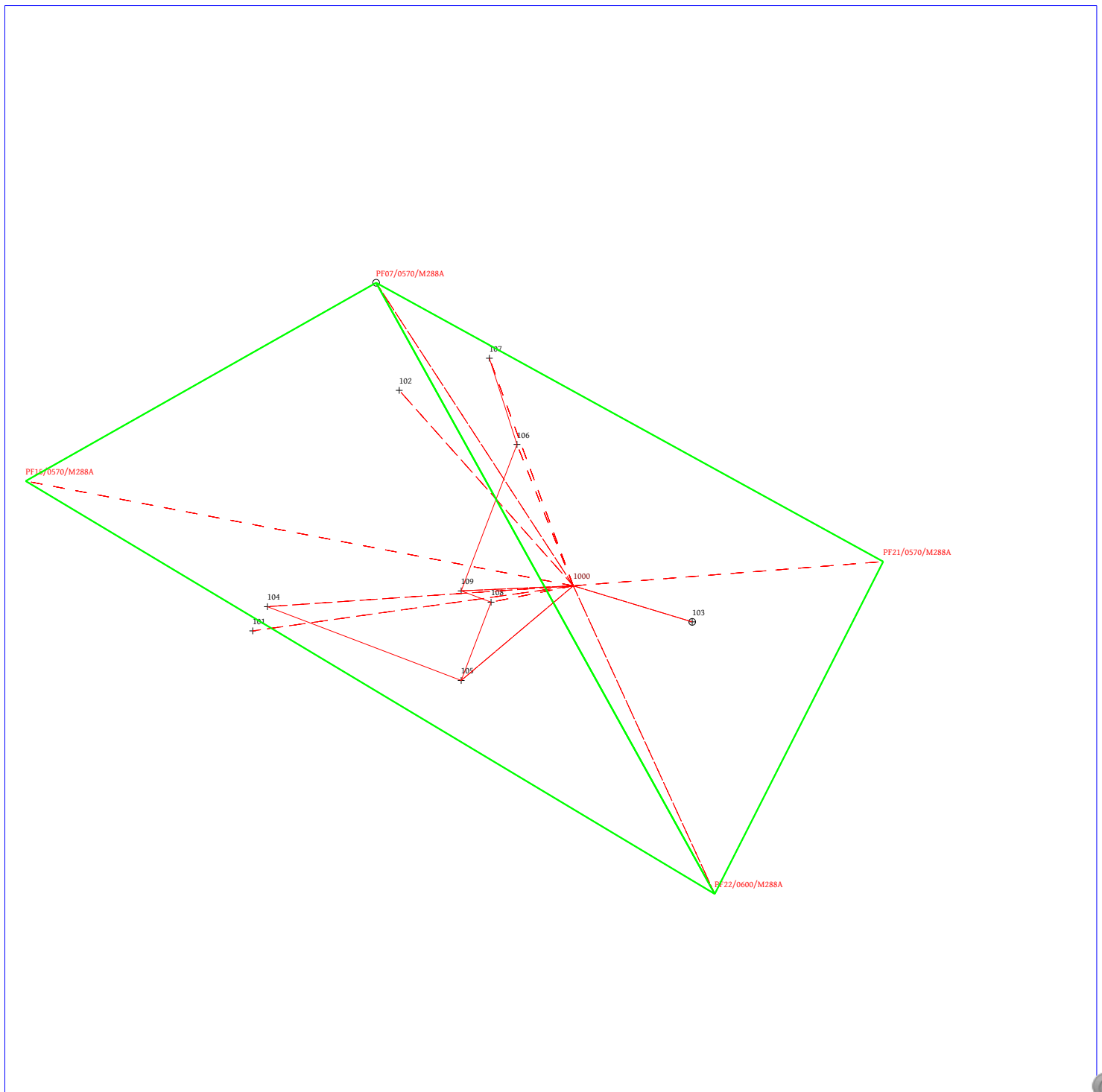

Ufficio provinciale di: CAGLIARI

Protocollo n:

Data :

Codice file PRGEO: 12.006.596

Pag. 15 di 15

Dati generali del tipo

Comune:	CASTIADAS MURAVERA MURAVE...	Sez. Censuaria:	A
Foglio:	0570	Particelle:	1254
Tecnico:	SAJA ALESSIO	Qualifica:	GEOMETRA
Provincia:	CAGLIARI	N. iscrizione:	2487

Scala 1 : 4000

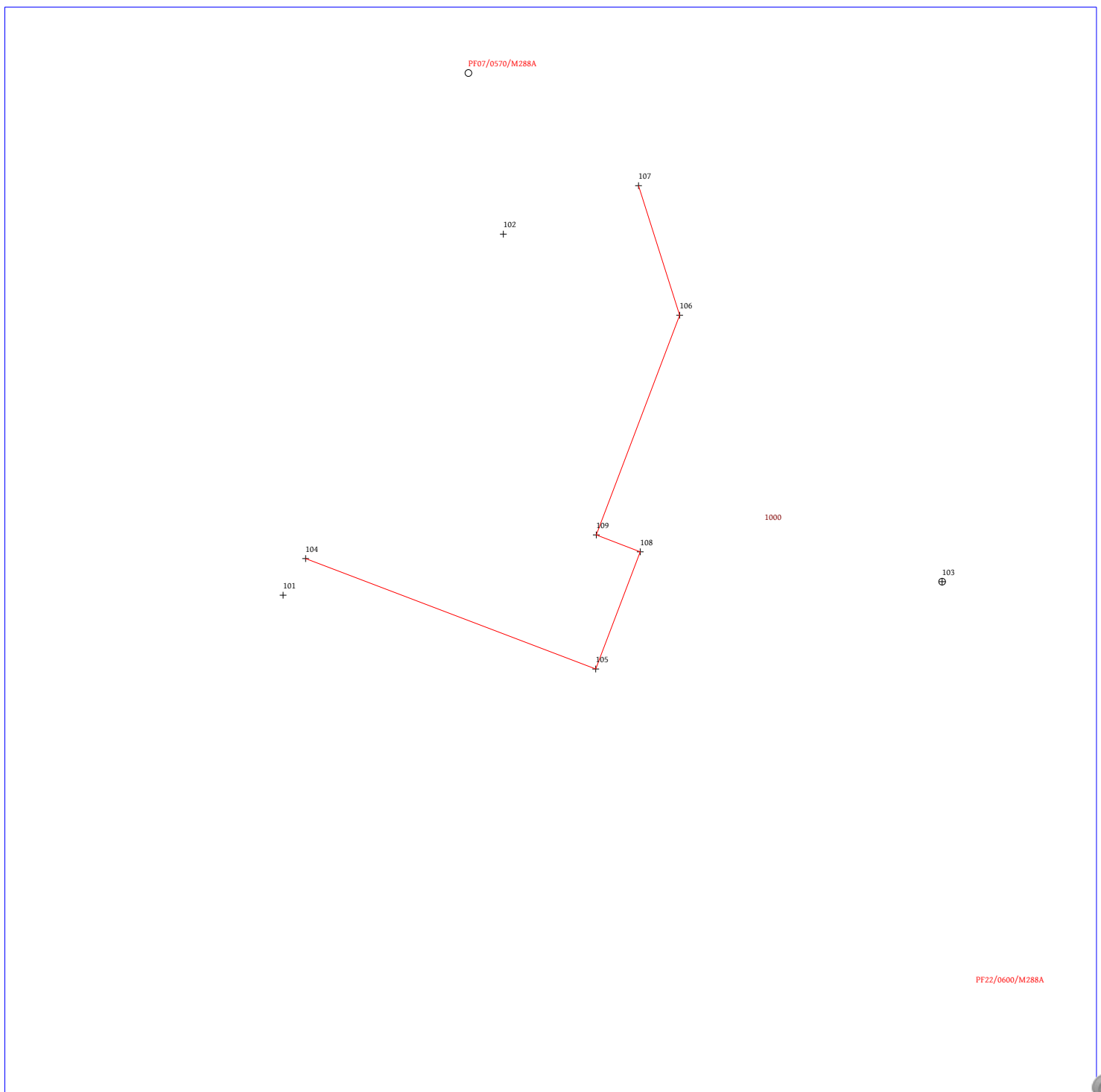

Ufficio provinciale di: CAGLIARI - Territorio

Protocollo: 2019/41625

Data: 02/04/2019

Codice file PREGEO:

Pag. 1 di 1

Dati generali del tipo

Comune	CASTIADAS	Sez. Censuaria	A
Foglio	57	Particelle	1254
Tecnico	SAJA ALESSIO	Qualifica	GEOMETRA
Provincia	CAGLIARI		

Esiti dell'aggiornamento censuario
Sintesi delle variazioni

Di seguito si riportano i dati di approvazione che hanno determinato il corrispondente aggiornamento della Banca Dati:

Frazionamento

Operazione	Identificativo				Superficie			Lotti		Dati Censuari		R.D.	R.A.	Deduzioni	
	Originale		Provvisorio	Definitivo	m ²			Natura	Provvisorio	Definitivo	Qualità	Classe	€		€
	principale	sub			ha	a	ca								
O	1254	000			00010	71	27	SN			036	U	663,92	497,94	NO
S	1254	000			00000	00	00				000				
C		000	a	1471	00005	00	00	SN			000		309,87	232,41	NO
C		000	b	1472	00005	71	27	SN			000		354,04	265,53	NO

Estremi di approvazione del tipo

Il presente TIPO FRAZIONAMENTO è stato redatto su estratto di mappa rilasciato dall'Ufficio con prot. n. 0040683/2019 del 01/04/2019 e viene approvato perché riconosciuto conforme alle norme vigenti

Protocollo n.:

2019/CA0041625

Data di approvazione:

02/04/2019

Il Tecnico:

APPROVAZ. AUTOMATICA

Il Direttore dell'Ufficio:

CARMELO RAU

(Responsabile del procedimento)

Dati amministrativo contabili

Ricevuta di cassa n.: 15744

Data di richiesta del servizio: 02/04/2019

Riscossi € 93.00 di cui € 28 per l'imposta di bollo riscossa in modo virtuale ed € 65 per tributi speciali catastali



Esito dell'aggiornamento cartografico – Atto di aggiornamento protocollo n. 2019/41625 del 2/4/2019

2-Apr-2019 18:0:16

Scala originale: 1:4000
Dimensione cornice: 1068.000 x 756.000 metri

Comune: CASTIADAS/A
Foglio: 57
Richiedente: SAJA ALESSIO

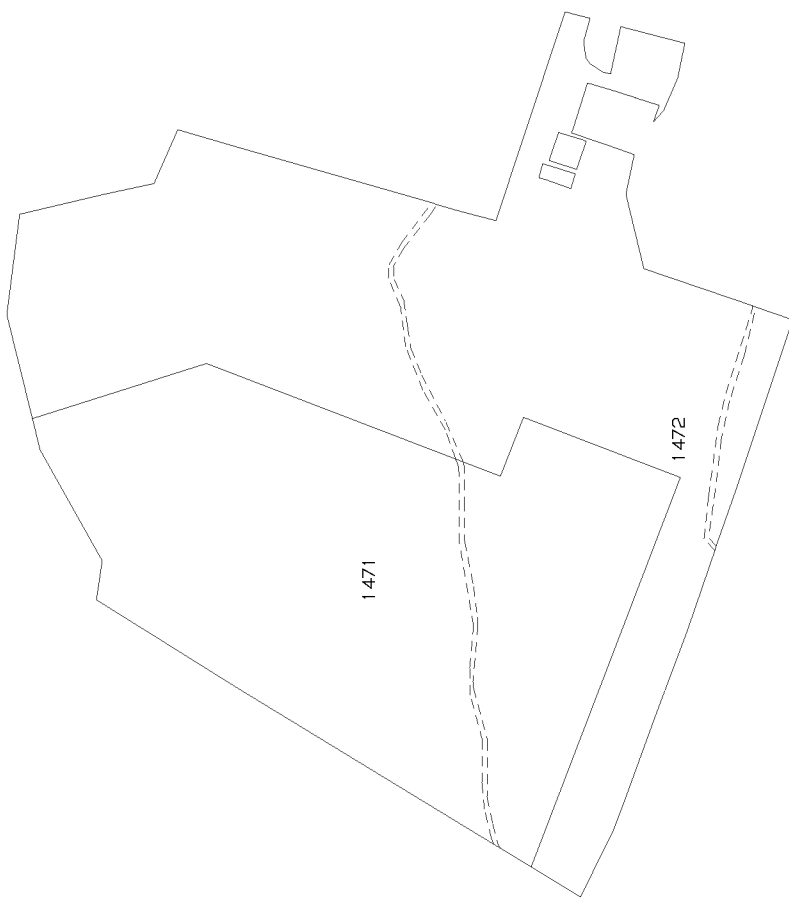

N=-88400

E=37100

Firmato Da: SAJA ALESSIO Emesso Da: ARUBAPEC S.P.A. NG CA 3 Serial#: 53b3342571d56bb4186c4e13f16a1d42

2 Particelle: 1471,1472

