

**Agenzia delle Entrate  
CATASTO FABBRICATI  
Ufficio Provinciale di  
Mantova**

Dichiarazione protocollo n. MN0004828 del 20/01/2024

Comune di Ostiglia

Via Giovanni Arrivabene

civ. 8

Identificativi Catastali:

Sezione:

Foglio: 31

Particella: 151

Subalterno: 3

Compilata da:

Sacchi Bruno

Iscritto all'albo:  
Ingegneri

Prov. Mantova

N. 891

Planimetria

Scheda n. 1

Scala 1:200

**PIANO TERRA**

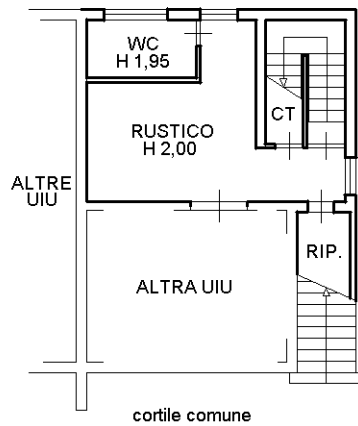

**PIANO PRIMO**



**PIANO SECONDO**

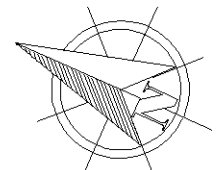
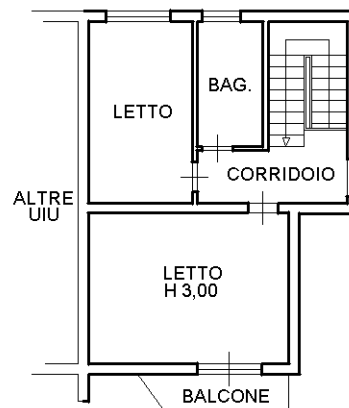

Ultima planimetria in atti

**Agenzia delle Entrate**  
**CATASTO FABBRICATI**  
**Ufficio Provinciale di**  
**Mantova**

Dichiarazione protocollo n. MN0004828 del 20/01/2024

Comune di Ostiglia

Via Giovanni Arrivabene

civ. 8

Identificativi Catastali:

Sezione:

Foglio: 31

Particella: 151

Subalterno: 4

Compilata da:

Sacchi Bruno

Iscritto all'albo:

Ingegneri

Prov. Mantova

N. 891

Planimetria

Scheda n. 1

Scala 1:200

**PIANO TERRA**

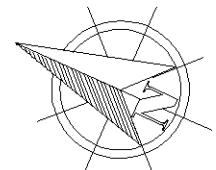
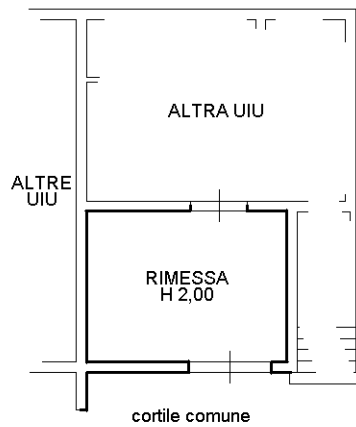

Ultima planimetria in atti