

DOCUMENTAZIONE

CATASTALE

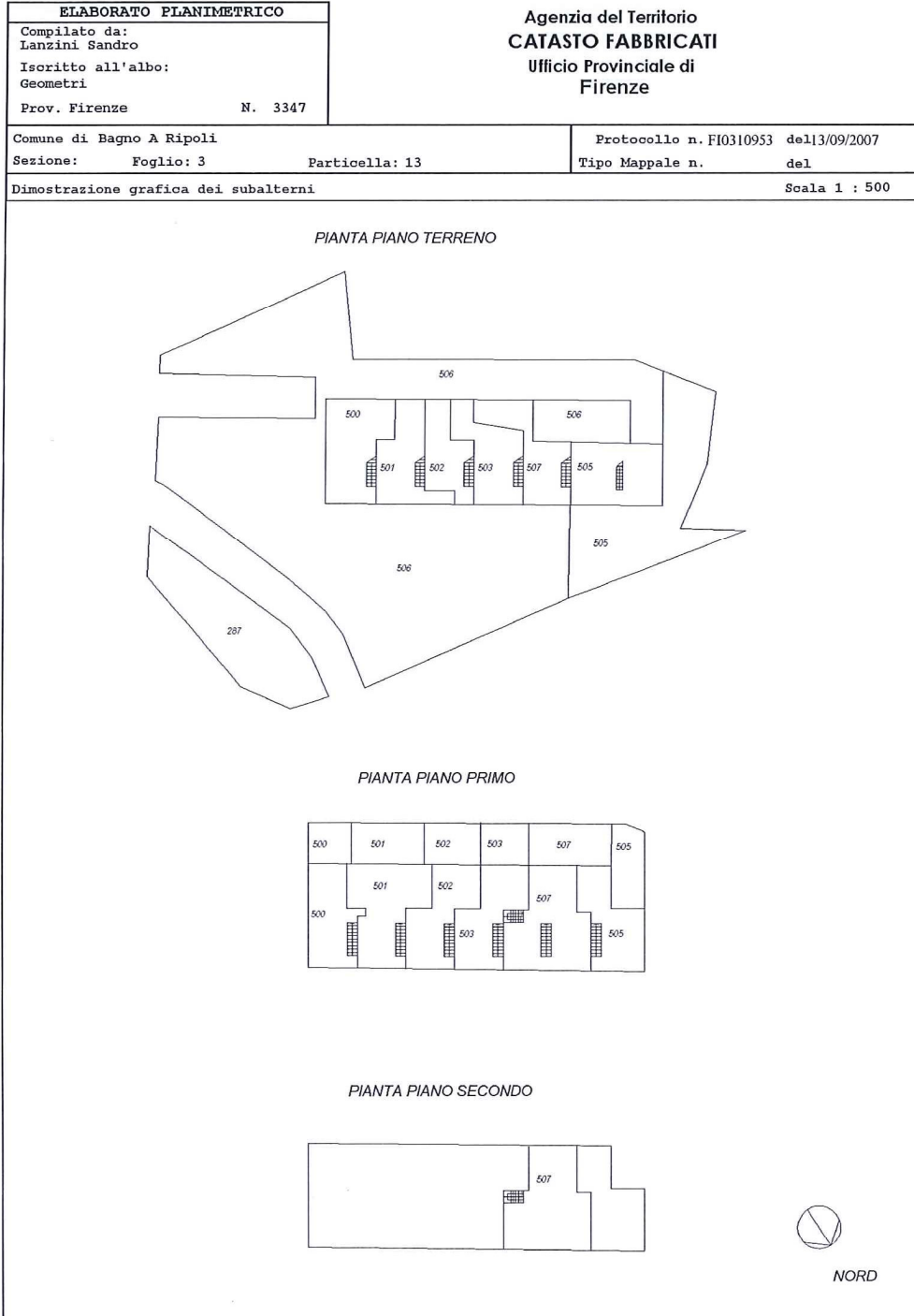



Direzione Provinciale di Firenze
 Ufficio Provinciale - Territorio
 Servizi Catastali

Comune di: BAGNO A RIPOLI

Elenco Subalterni

ACCERTAMENTO DELLA PROPRIETA IMMOBILIARE URBANA

ELENCO DEI SUBALTERNI ASSEGNATI

Comune		Sezione	Foglio	Particella		Tipo mappale	del:
BAGNO A RIPOLI			3	13			
Sub	UBICAZIONE via/piazza	n°civ	Piani	Scala	Int.	DESCRIZIONE	
500	via di rosano	150	T-1			ABITAZIONE DI TIPO ECONOMICO	
501	via di rosano	150	T-1			ABITAZIONE DI TIPO ECONOMICO	
502	via di rosano	150	T-1			ABITAZIONE DI TIPO ECONOMICO	
503	via di rosano	150	T-1			ABITAZIONE DI TIPO ECONOMICO	
504						SOPPRESSO	
505	via di rosano	150	T-1			ABITAZIONE DI TIPO ECONOMICO	
506	via di rosano	150	T			B. C. N. C. RESEDE E SCANNAFOSSO COMUNI AI SUB 500, 501, 502, 503, 505, 507	
507	via di rosano	150	T-1 2			ABITAZIONE DI TIPO ECONOMICO	
Comune		Sezione	Foglio	Particella		Tipo mappale	del:
BAGNO A RIPOLI			3	287			
Sub	UBICAZIONE via/piazza	n°civ	Piani	Scala	Int.	DESCRIZIONE	
	via di rosano	150	T			B. C. N. C. RESEDE COMUNE AI SUB. 500, 501, 502, 503, 505, 507, DELLA PARTICELLA 13	

Unità immobiliari n. 9

Tributi erariali: 0,00

Visura telematica

* Codice Fiscale Validato in Anagrafe Tributaria



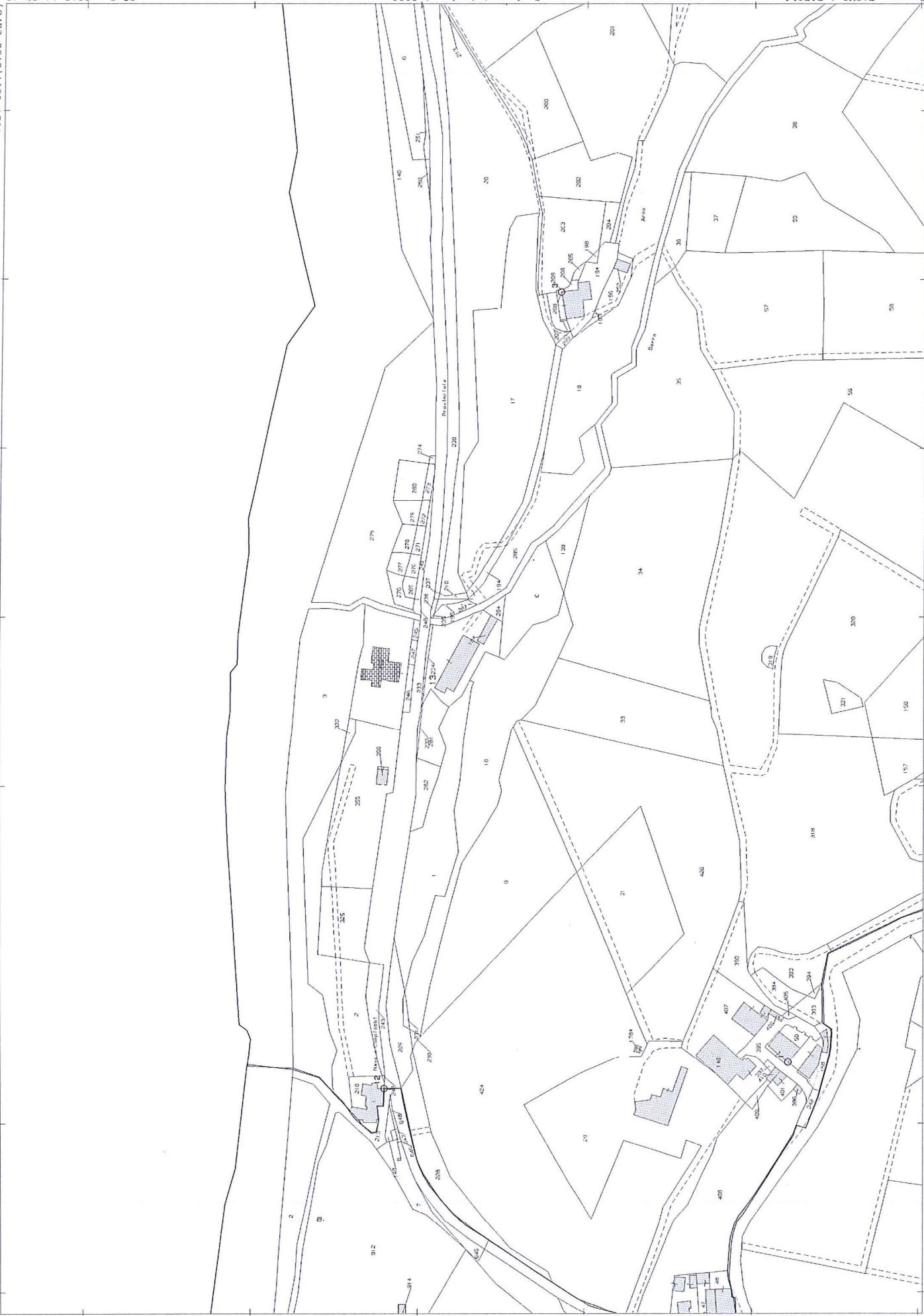

LOTTO

1



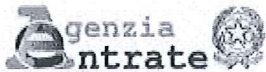

Direzione Provinciale di Firenze
Ufficio Provinciale - Territorio
Servizi Catastali

Visura per immobile

Situazione degli atti informatizzati al 19/11/2018

Data: 19/11/2018 - Ora: 13.50.26 Fine

Visura n.: T195021 Pag: 1

Dati della richiesta	Comune di BAGNO A RIPOLI (Codice: A564)
Catasto Fabbricati	Provincia di FIRENZE Foglio: 3 Particella: 13 Sub.: 501

Unità immobiliare

N.	DATI IDENTIFICATIVI				DATI DI CLASSAMENTO							DATI DERIVANTI DA
	Sezione Urbana	Foglio	Particella	Sub	Zona Cens.	Micro Zona	Categoria	Classe	Consistenza	Superficie Catastale	Rendita	
1		3	13	501			A/3	1	5,5 vani	Totale: 119 m ² Totale escluse aree scoperte** : 111 m ²	Euro 284,05 L. 550.000	Variazione del 09/11/2015 - Inserimento in visura dei dati di superficie.
Indirizzo		VIA DI ROSANO n. 154 piano: T-1;										
Notifica		-		Partita		1008959		Mod.58		143284		
Annotazioni		classamento proposto e validato (D.M. 701/94)										

INTESTATI

N.	DATI ANAGRAFICI	CODICE FISCALE	DIRITTI E ONERI REALI
1			(1) Proprieta' per 1/2 in regime di comunione dei beni
2			(1) Proprieta' per 1/2 in regime di comunione dei beni
DATI DERIVANTI DA		ISTRUMENTO (ATTO PUBBLICO) del 12/11/1997 Trascrizione in atti dal 15/12/1999 Repertorio n.: 19598 Rogante: DR. FABIO TURCHINI Sede: FIRENZE Registrazione: COMPRAVENDITA (n. 19736.2/1997)	

Unità immobiliari n. 1

Tributi erariali: Euro 0,90

Visura telematica

* Codice Fiscale Validato in Anagrafe Tributaria

** Si intendono escluse le "superfici di balconi, terrazzi e aree scoperte pertinenziali e accessorie, comunicanti o non comunicanti" (cfr. Provvedimento del Direttore dell'Agenzia delle Entrate 29 marzo 2013).



Firmato Da: BALESTRI IACOPO Emesso Da: ARUBAPEC S.P.A. NG CA 3 Serial#: 7875c8aa0e5bcf89dc77d423e1ce6fde

MODULARIO
F. rig. rend. 497



MINISTERO DELLE FINANZE **829**
DIPARTIMENTO DEL TERRITORIO

CATASTO EDILIZIO URBANO (RDL 13-4-1939, n. 652)

MOD. BN (CEU)

LIRE
500

61

Planimetria di u.i.u. in Comune di BAGNO A RIPOLI via ROSANO civ. 154

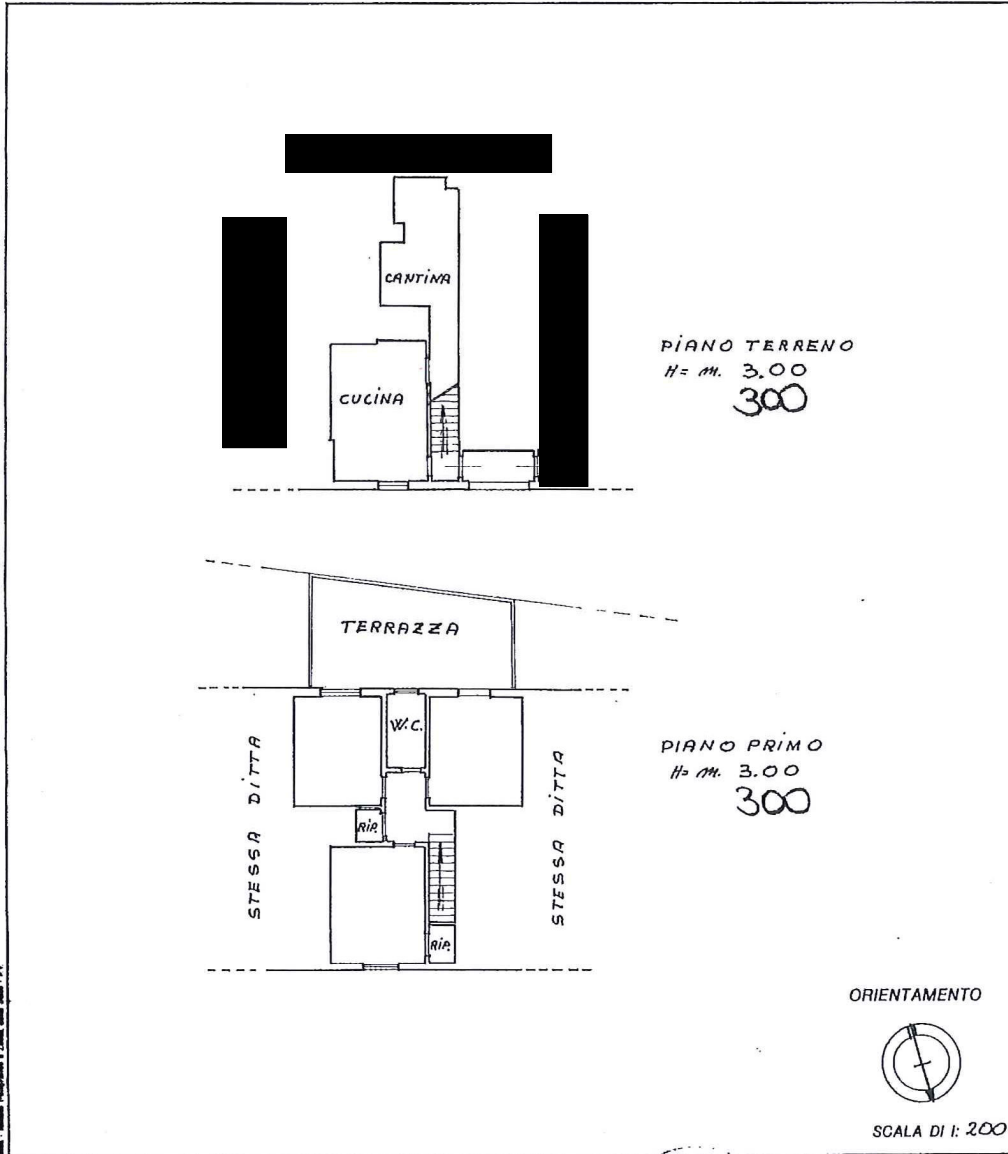

Ripoli - Istituto Poligrafico e Zoned. Anzi. Roma - P.V.

Dichiarazione di N.C.
Denuncia di variazione

Identificativi catastali
F. 3
n. 13 sub. 501
A3

Compilata dal DOCT. R. GRANOMA
(Titolo, cognome e nome)
VALLERI GIANNI
Iscritto all'albo de D. P.
della provincia di FIRENZE n. 34
data 15/05/1997 Firma Gianni Valleri

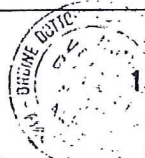

RISERVATO ALL'UFFICIO

15 MAG. 1997 H 002115

ORIENTAMENTO



SCALA DI 1: 200

input 01

>

Catasto dei Fabbricati - Situazione al 25/01/2018 - Comune di BAGNO A RIPOLI (A564) - < Foglio: 3 - Particella: 13 - Subalterno: 501 >
Variante: 01/05/1997 - Modulo: 497 - Formato: A4 (210x297) - Formato stampa richiesto: A3 (297x420)



LOTTO

2



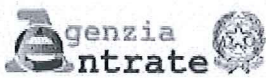

Direzione Provinciale di Firenze
Ufficio Provinciale - Territorio
Servizi Catastali

Visura per immobile

Situazione degli atti informatizzati al 19/11/2018

Data: 19/11/2018 - Ora: 13.50.59 Fine

Visura n.: T195155 Pag: 1

Dati della richiesta	Comune di BAGNO A RIPOLI (Codice: A564)
Catasto Fabbricati	Provincia di FIRENZE Foglio: 3 Particella: 184 Sub.: 5

Unità immobiliare

N.	DATI IDENTIFICATIVI				DATI DI CLASSAMENTO							DATI DERIVANTI DA
	Sezione Urbana	Foglio	Particella	Sub	Zona Cens.	Micro Zona	Categoria	Classe	Consistenza	Superficie Catastale	Rendita	
1		3	184	5			C/6	7	11 m ²	Totale: 14 m ²	Euro 47,72	Variazione del 09/11/2015 - Inserimento in visura dei dati di superficie.

Indirizzo VIA DI ROSANO piano: S1;

INTESTATI

N.	DATI ANAGRAFICI	CODICE FISCALE	DIRITTI E ONERI REALI
1			(1) Proprieta' per 1/2 in regime di comunione dei beni
2			(1) Proprieta' per 1/2 in regime di comunione dei beni

DATI DERIVANTI DA ISTRUMENTO (ATTO PUBBLICO) del 12/11/1997 Trascrizione in atti dal 15/12/1999 Repertorio n.: 19598 Rogante: DR. FABIO TURCHINI Sede: FIRENZE Registrazione: COMPRAVENDITA (n. 19736.1/1997)

Unità immobiliari n. 1

Tributi erariali: Euro 0,90

Visura telematica

* Codice Fiscale Validato in Anagrafe Tributaria



Firmato Da: BALESTRI IACOPO Emesso Da: ARUBAPEC S.P.A. NG CA 3 Serial#: 7875c8aa0e5bcf89dc77d423e1ce6fde

MODULARIO
F Cat. S T 318



MINISTERO DELLE FINANZE
DIREZIONE GENERALE DEL CATASTO E DEI SERVIZI TECNICI ERARIALI

MOD. B (Nuovo Catasto Edilizio Urbano)

Lire
15

102 NUOVO CATASTO EDILIZIO URBANO

(R. DECRETO-LIQUIDAZIONE 13 APRILE 1939, N. 654)

Planimetria dell'immobile situato nel Comune di *Bagno a Ripoli* Via *D. ...*

Ditta

Alle

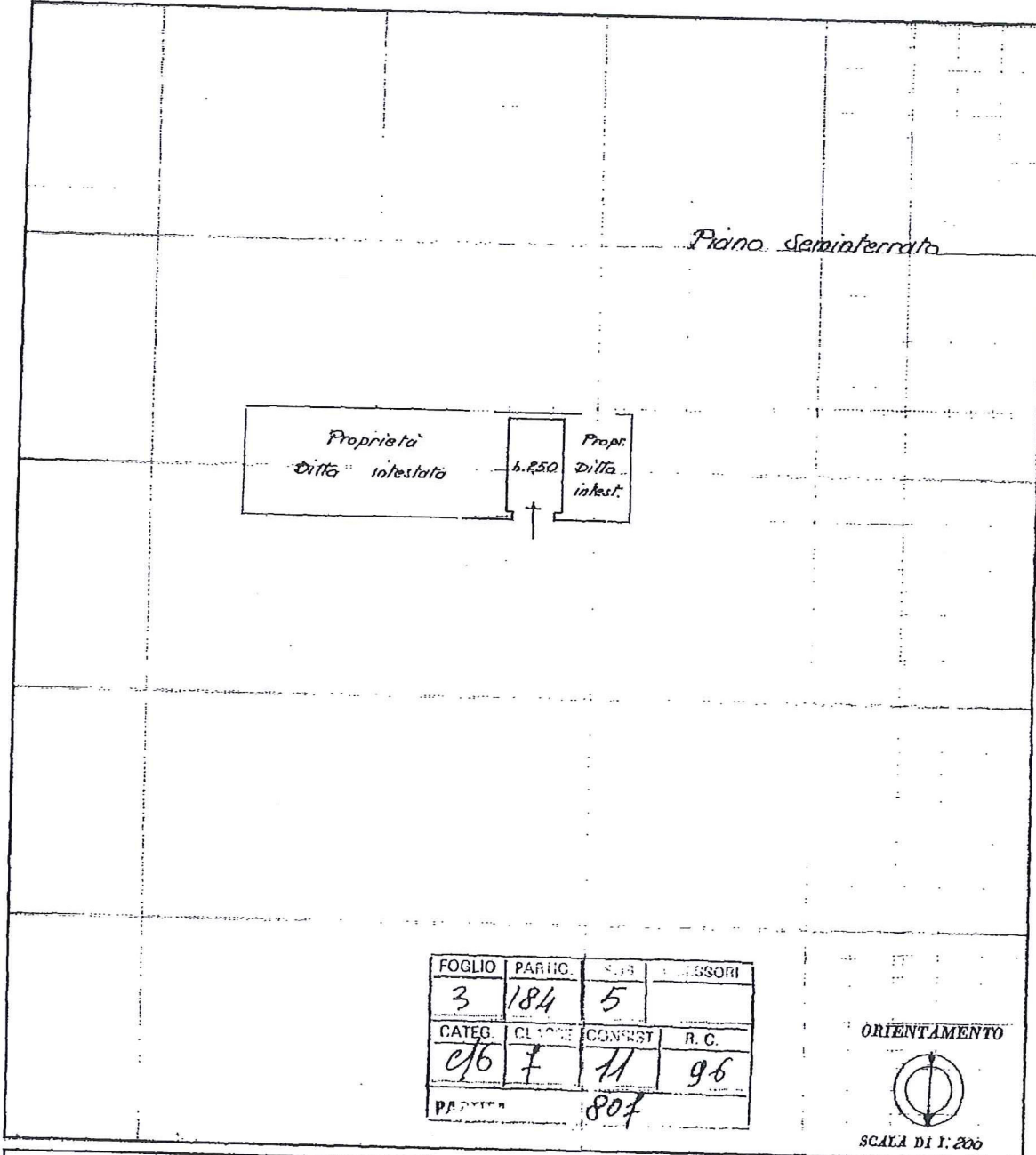

FOGLIO	PARTEC.	NUM.	CLASSIFICAZIONE
3	184	5	
CATEG.	CLASSE	CONTR.	R. C.
16	7	11	96
P. 107			

ORIENTAMENTO



SCALA DI 1:200

SPAZIO RISERVATO PER LE ANNOTAZIONI D'UFFICIO

DATA 4 AGO. 1973
PROT. N° 0253

Compilata dal *P. ...*
(Titolo, nome e cognome dell' tecnico)

Iscritto all' Albo dei *Periti* ...
Provincia di *Firenze*



[Signature]

