



**Agenzia delle Entrate**  
**CATASTO FABBRICATI**  
**Ufficio Provinciale di**  
**Rimini**

<b>ELABORATO PLANIMETRICO</b>	
Compilato da: Santini Simona	
Iscritto all'albo: Architetti	
Prov. Rimini	N. 703

Comune di Bellaria-igea Marina	Protocollo n. RN0045402 del 22/08/2018
Sezione: Foglio: 5 Particella: 168	Tipo Mappale n. del
Dimostrazione grafica dei subalterni	Scala 1 : 200

**ELABORATO PLANIMETRICO PARZIALE**

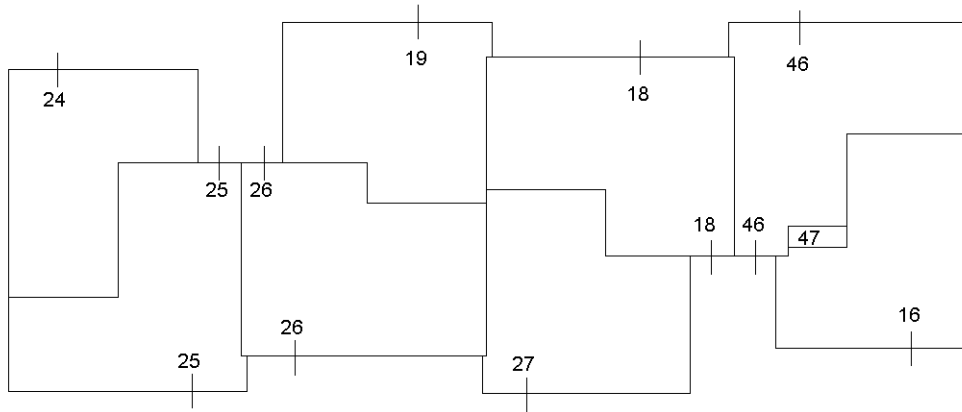

**PIANO TERRA**

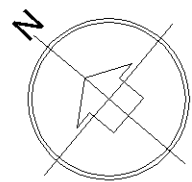

Planimetria non attuale

**Agenzia delle Entrate**  
**CATASTO FABBRICATI**  
**Ufficio Provinciale di**  
**Rimini**

<b>ELABORATO PLANIMETRICO</b>	
Compilato da: Santini Simona	
Iscritto all'albo: Architetti	
Prov. Rimini	N. 703

Comune di Bellaria-igea Marina	Protocollo n. RN0045402 del 22/08/2018
Sezione: Foglio: 5 Particella: 168	Tipo Mappale n. del
Dimostrazione grafica dei subalterni	Scala 1 : 500

**ELABORATO PLANIMETRICO PARZIALE**

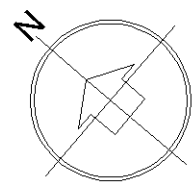
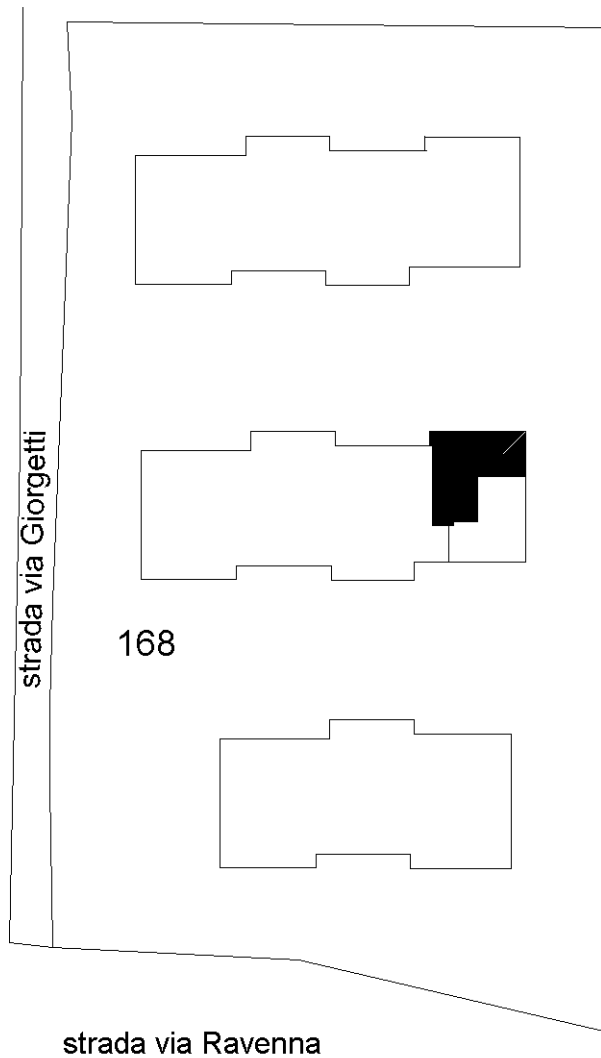

Planimetria non attuale

3768



MINISTERO DELLE FINANZE

Mod. B (Nuovo Catasto Edilizio Urbano)

37

DIREZIONE GENERALE DEL CATASTO E DEI SERVIZI TECNICI ERARIALI

# 436 NUOVO CATASTO EDILIZIO URBANO

(R. DECRETO-LEGGE 13 APRILE 1979, N. 452)

Planimetria dell'immobile situato nel Comune di BELLARIA-IGEA M. Via T. GIORGETTI

Allegata alla dichiarazione presentata all'Ufficio Tecnico Erariale di FORLÌ

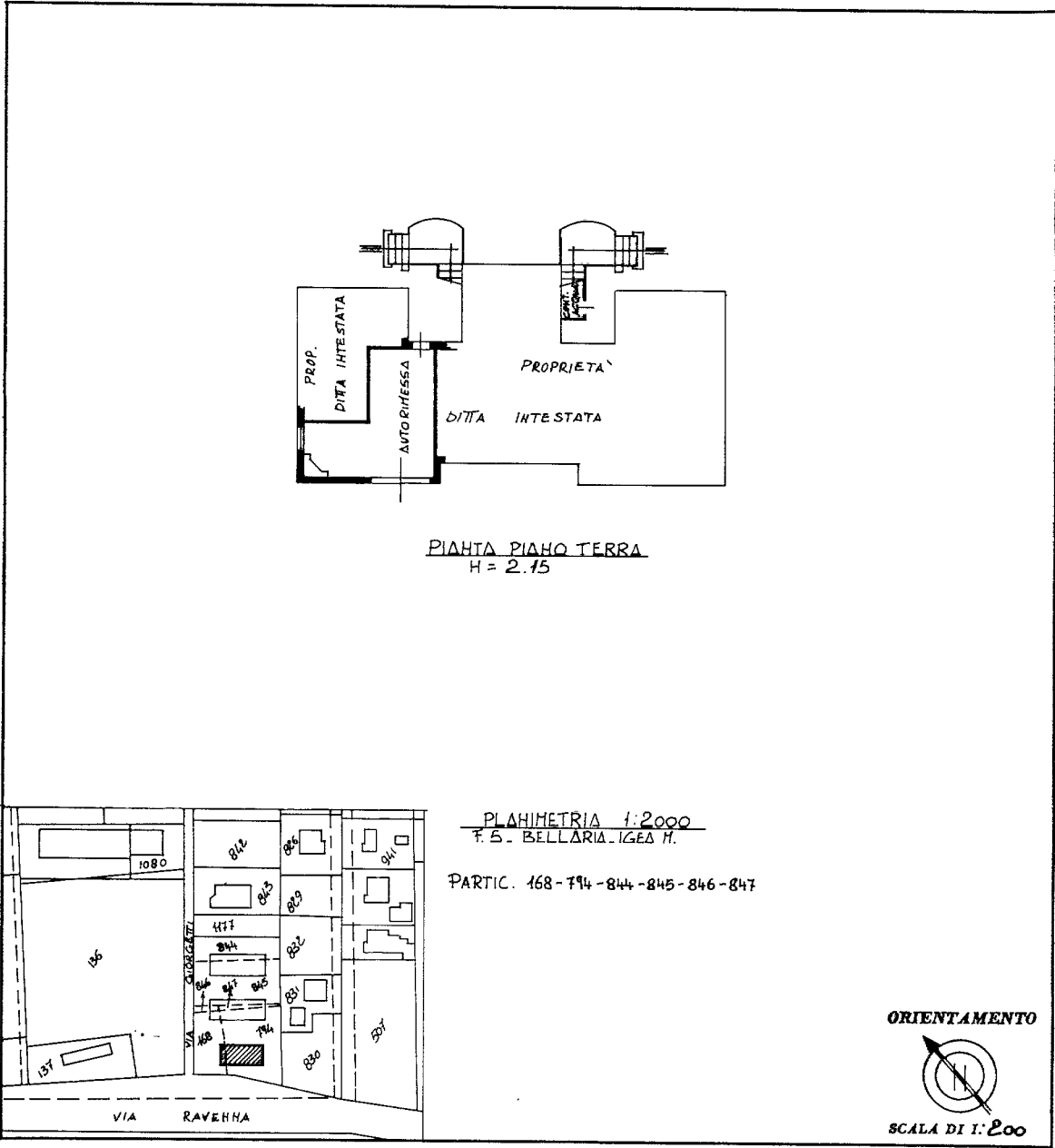

SPAZIO RISERVATO PER LE ANNOTAZIONI D'UFFICIO

DATA	30 MAG 1980
PROT. N°	3768
	5 794 9

Compilata dal GEOMETRA  
 (Titolo, nome e cognome del tecnico)  
VILLA GIUSEPPE  
 all'Albo dei GEOMETRI  
 della Provincia di RIMINI E CIRCONDARIO  
27-5-1980  
Giuseppe Villa  
 A CURA DEL COLLEGIO GEOMETRI DI RIMINI

Catasto dei Fabbricati - Situazione al 19/06/2023 - Comune di BELLARIA-IGEA MARINA(A747) - < Foglio 5 - Particella 168 - Subaltemo 41 >  
 VIA TULLIO GIORGETTI n. 77 Piano T

Ultima planimetria in atti