

ING. CLAUDIA PORCEDDA

---

OGGETTO: TRIBUNALE DI CAGLIARI - R. ES. EI-264/18



### RILIEVO FOTOGRAFICO

VICO SANT'AMBROGIO 1 - 09042 MONSERRATO (CA) - CELL. 328.8657098  
EMAIL: CLAUDIAPORCEDDA75@GMAIL.COM      PEC: CLAUDIA.PORCEDDA@INGPEC.EU





Imm. 1: Il fabbricato visto dalla via della Croce



Imm. 2: Il fabbricato visto dall'incrocio tra la via della Croce e la via Casti





Imm. 15: Pensilina di protezione dalla pioggia della porta di ingresso all'unità immobiliare





Imm. 16: Il locale soggiorno



Imm. 17: Il locale soggiorno





Imm. 18: La cucina



Imm. 19: Il bagno B1





Imm. 20: Particolare dei danni dovuti alle infiltrazioni nel locale soggiorno

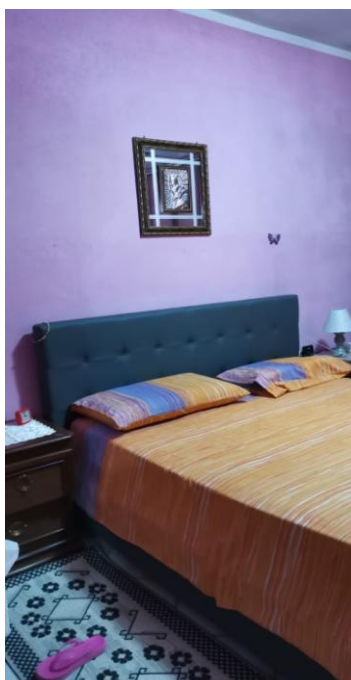

Imm. 21: La camera C1





Imm. 24: La scala di accesso al piano primo



Imm. 25: La scala di accesso al piano primo





Imm. 26: Particolare dal pianerottolo di arrivo al piano primo



Imm. 27: La camera C2







Imm. 28: La camera C3



Imm. 29: La camera C3





Imm. 30: Il disimpegno al piano primo verso la camera C3



Imm. 31: Il disimpegno al piano primo verso la camera C2





Imm. 32: Il bagno B2



Imm. 33: Il bagno B2





Imm. 34: Particolare della copertura in legno



Imm. 35: Particolare della copertura in legno





Imm. 36: Particolare del dislivello nella terrazza al piano primo



Imm. 37: La terrazza al piano primo





Imm. 38: Particolare della riserva idrica



Imm. 39: Vista verso il volume che ospita il bagno B2





Imm. 40: Esterno del volume che ospita il bagno B2



# PLANIMETRIA DI INQUADRAMENTO PUNTI DI VISTA FOTOGRAFICI

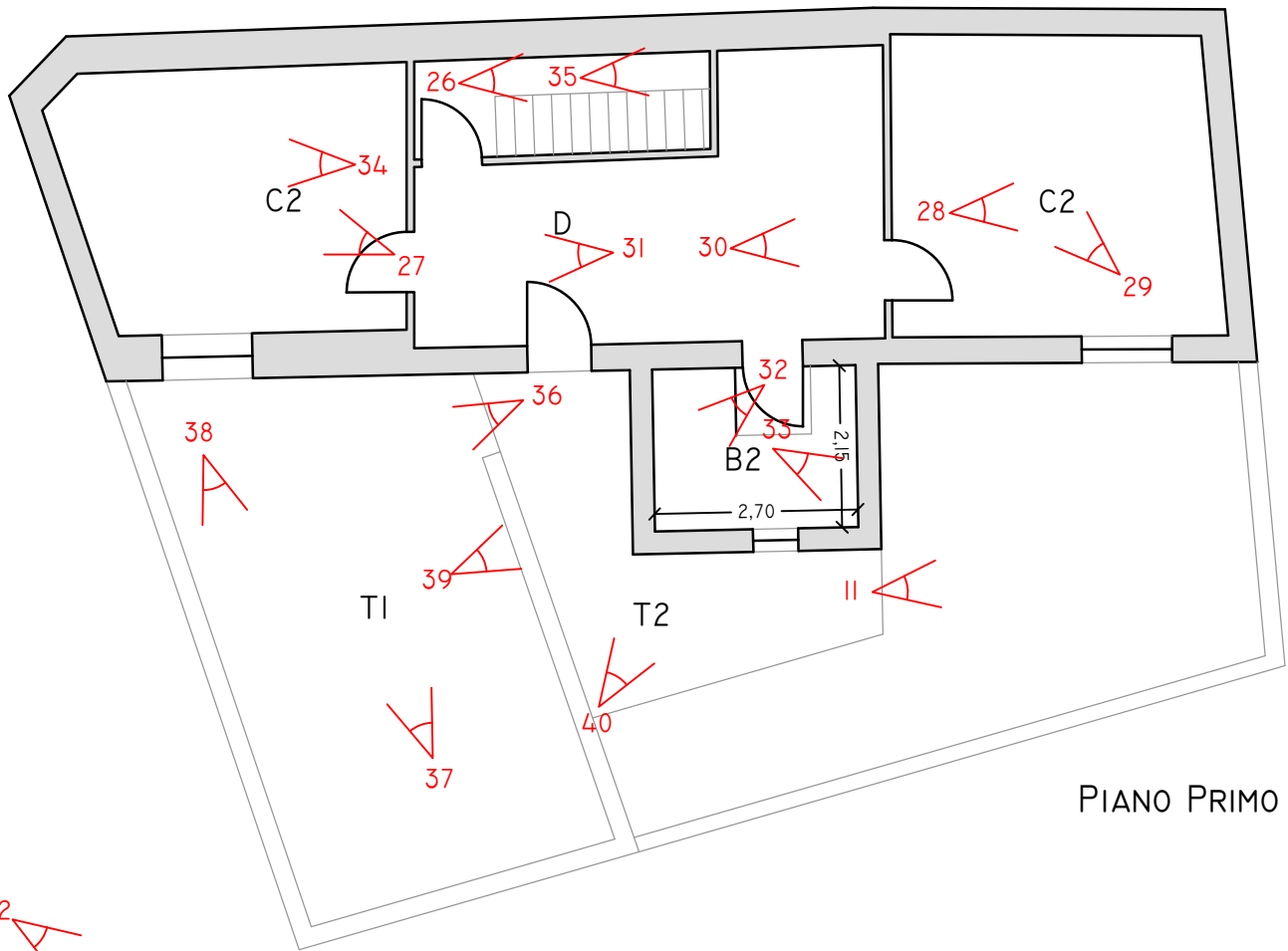

PIANO PRIMO

VIA CASTI

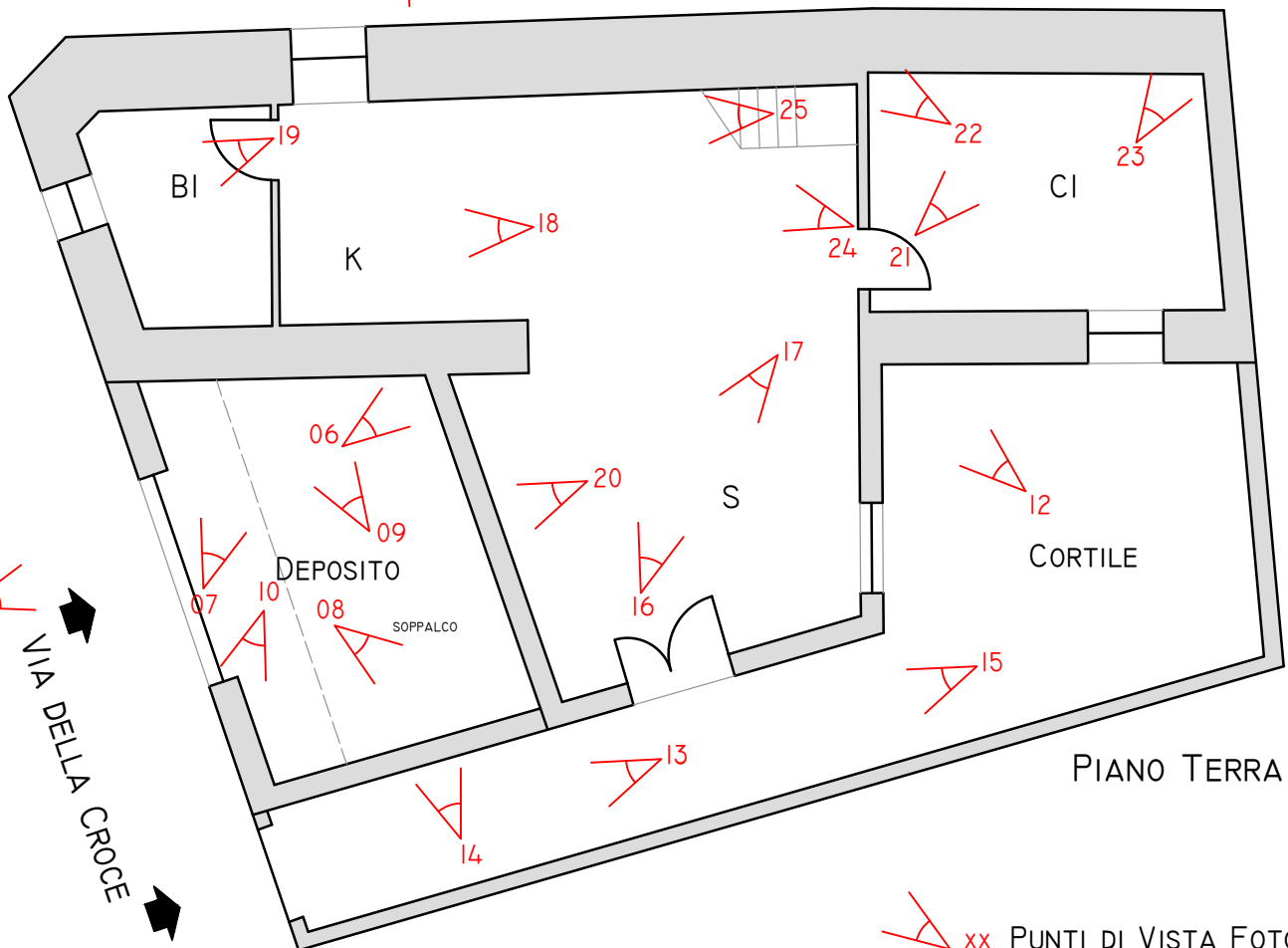

PIANO TERRA

xx PUNTI DI VISTA FOTOGRAFICI