

ALLEGATO 2

MODULARIO
F. rig. rend. 487



MINISTERO DELLE FINANZE
DIPARTIMENTO DEL TERRITORIO
CATASTO EDILIZIO URBANO (RDL 13-4-1939, n. 652)

MOD. BN (CEU)

LIRE
500

Planimetria di u.i.u. in Comune di RAGUSA via C.DA RIMMAURO O. RANDELLO civ. SM

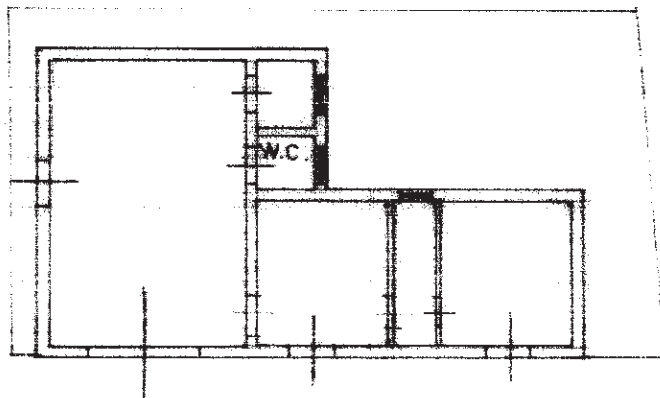

pianta piano terra
H = mt. 290



01275098

ORIENTAMENTO

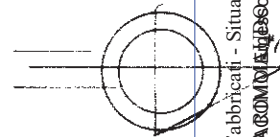

SCALA DI 1:200

Roma - Ministero delle Finanze - Direzione Generale del Catasto - P.V.

in num 01
Catasto dei Fabbricati - Situazioni al 21/01/2024 - Comune di RAGUSA(H163) - < Sez. urbana A - Foglio 226 - Particella 1220 - Subalterno 1 >
DIA COMPTON INFORMATION SYSTEMS S.p.A. INFORMAZIONI QUALIFIED ELECTRONIC SIGNATURE CA Serial#: 2d47dd
Firmato DA UN UTENTE

Ultima planimetria in data

Dichiarazione di N.C.
Denuncia di variazione

Compilata dal GEOM. PUCCIA GIOVANNI
(Titolo, cognome e nome)

RISERVATO ALL'UFFICIO

Data presentazione: 22/06/2000 - Data: 21/01/2024 - n. T20230 - Richiedente: ZZIGCM81S30F258E
Totale schede: 226 - Formato di acquisizione: A4(210x297) - Formato stampato: A4(210x297) - n. 1220 sub. A

iscritto in albo dei GEOMETRI
della provincia di RAGUSA n. 613
data 22-06-2000 Firma Geom. Giovanni Puccia

