

20362

MODULARIO
r. rig. 1000. 1987



MINISTERO DELLE FINANZE
DIPARTIMENTO DEL TERRITORIO

MOD BN (CEU)

103

CATASTO EDILIZIO URBANO (RDL 13-4-1939, n. 652)

LIRE
200

Planimetria di u.i.u. in Comune di PIOMBINO DESE via POZZETTO civ.

N.C.T.			N.C.E.U.				
Fg	AlI	Mapp	Sez	Fg	AlI	Mapp	Sub
27	/	906	C	8	/	906	5

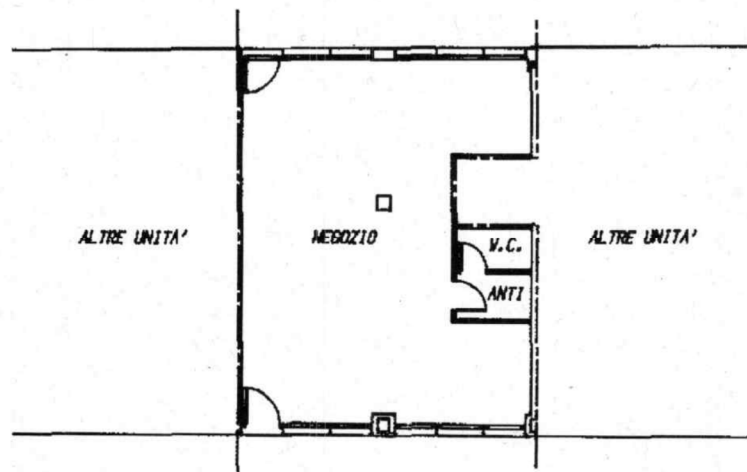

PIANTA PIANO TERRA H = ml 3.20



ORIENTAMENTO



SCALA DI 1: 200

Catasto dei fabbricati, Situazione al 10/03/2017 - Comune di PIOMBINO DESE (G688) - Foglio: 1 / Particella: 906 - Subalterno: 5

Dichiarazione di N.C.
 Denuncia di variazione
 Ultima Planimetria in atti

Compilata dal GEOMETRA
 (Titolo, cognome e nome)
FORMENTIN SERGIO

Data presentazione: 16/07/1997 - Data: 10/03/2017 - n. VR0034326 - Richiedente C.T.U. MAGGI SILVIA
 Tot. schede: 1 - Formato di acq.: A4 (208x297) - Fatt. di seglar.: 1
 n. sub. della provincia di PADOVA n. 2863

Geom. Sergio Formentin
 Collegio dei Geometri
 Prov. di Padova
 n. 2863

RESERVATO ALL'UFFICIO

11773

16 LUG. 1997

20862

MODULARIO
F. reg. rend. 487



MINISTERO DELLE FINANZE
DIPARTIMENTO DEL TERRITORIO

CATASTO EDILIZIO URBANO (RDL 13-4-1939, n. 652)

MOD. BN / CEU

LIRE
200

114

Planimetria di u.i.u. in Comune di PIOMBINO DESE via POZZETTO civ.

N.C.T.				N.C.E.U.			
Fg	AlI	Mapp	Sez	Fg	AlI	Mapp	Sub
27	/	906	C	8	/	906	16

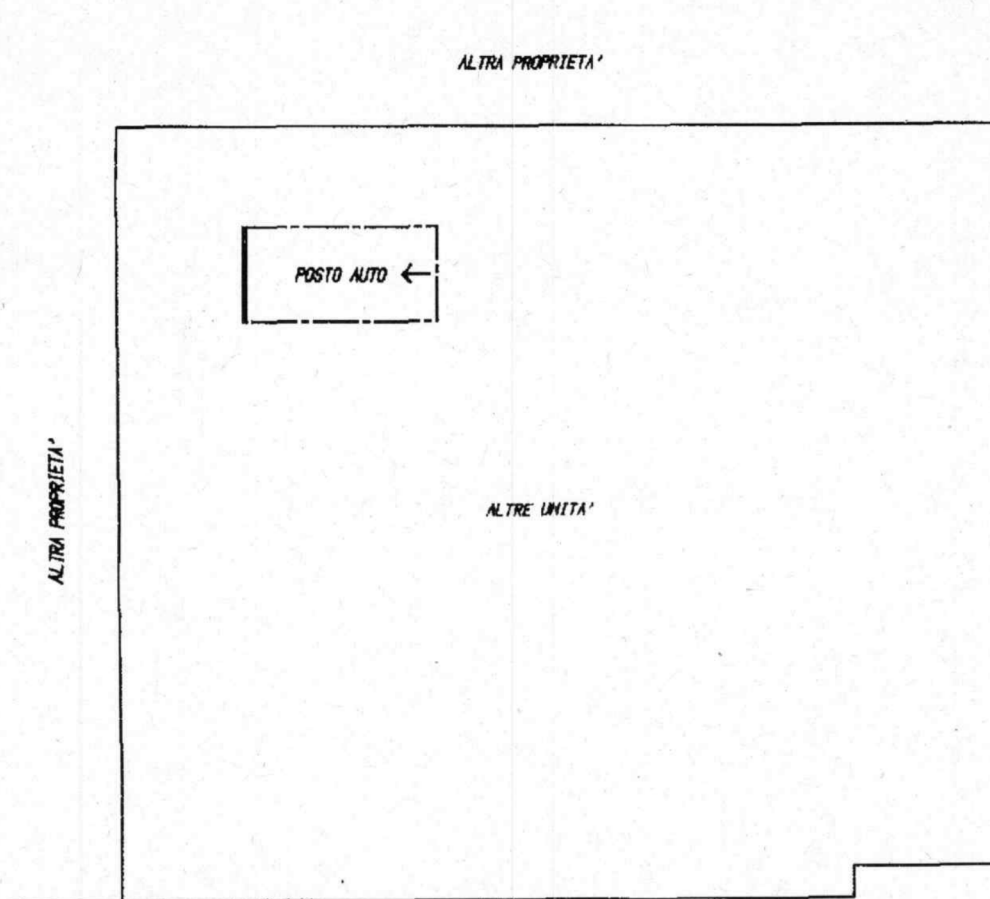

PIANTA PIANO INTERRATO

H = ml 2.50



ORIENTAMENTO



SCALA DI 1:200

Catasto del fabbricati - Situazione al 10/05/2017 - Comune di PIOMBINO DESE (Gr88) - Foglio: Z / Particella: 906 - Subalterno 16

Dichiarazione di N.C.
Ultima situazione catastale

Compilata dal GEOMETRA
(Titolo, cognome e nome)
FORMENTIN SERGIO



RISERVATO ALL'UFFICIO

11773

Data presentazione: 16/07/1997 - Data: 10/03/2017 - n. VR0034355 - Richiedente C.T.U. MAGGI SILVIA
Tos. schede: 1. - Formato di acq.: A4 (208x297) - Fatt. di PADOVA n. 2863
n. sub.

16 LUG. 1997