

ANDREA NERI
geometra

TRIBUNALE DI ASCOLI PICENO

GIUDICE DELL'ESECUZIONE DOTT.SSA SIMONA D'OTTAVI

Consulenza Tecnica d'ufficio
Nell'Esecuzione Immobiliare n° 89/2020 promosso da

RUBIDIO SPV SRL
Contro

LOTTO 1

ALLEGATO N. 4
documentazione fotografica

L'Esperto stimatore
Geom. Andrea Neri

DOCUMENTAZIONE FOTOGRAFICA LOTTO 1



FOTO UFFICIO DISTINTO AL FOGLIO 21 PART. 313 SUB. 4



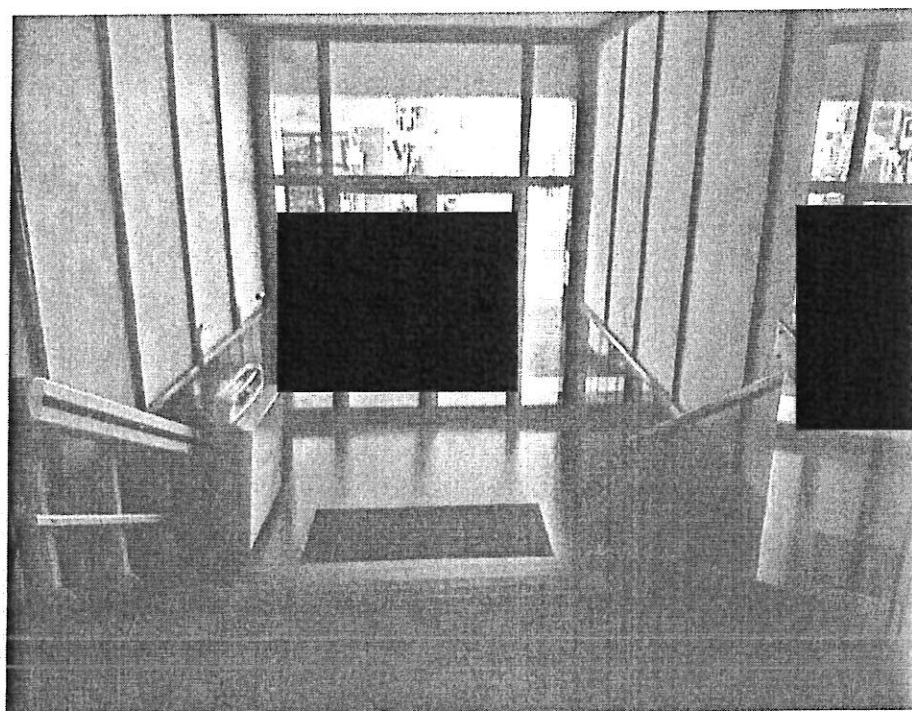
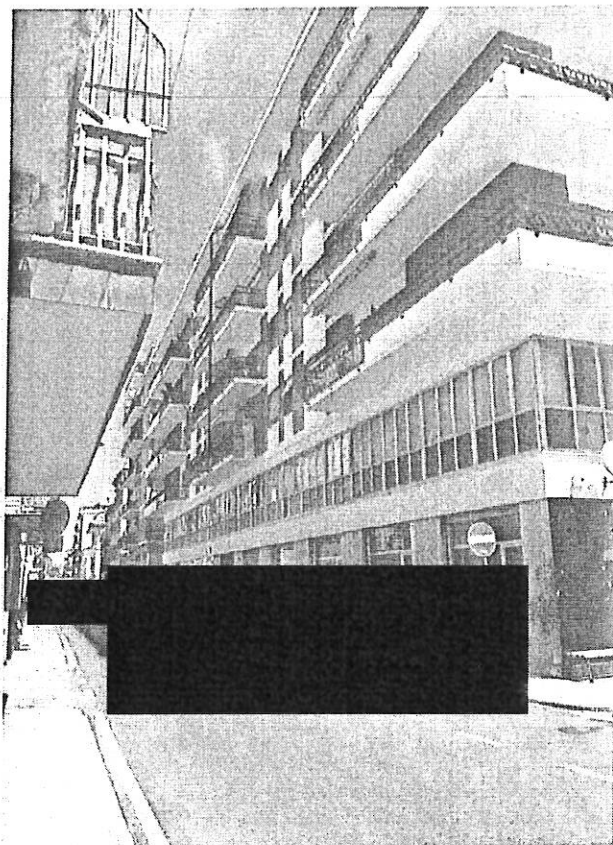
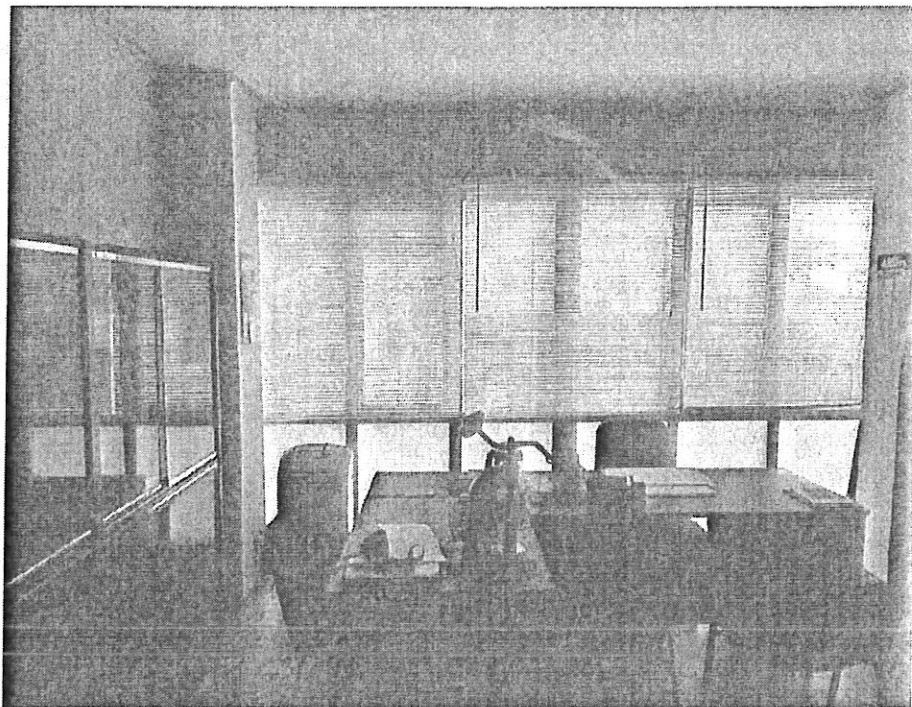
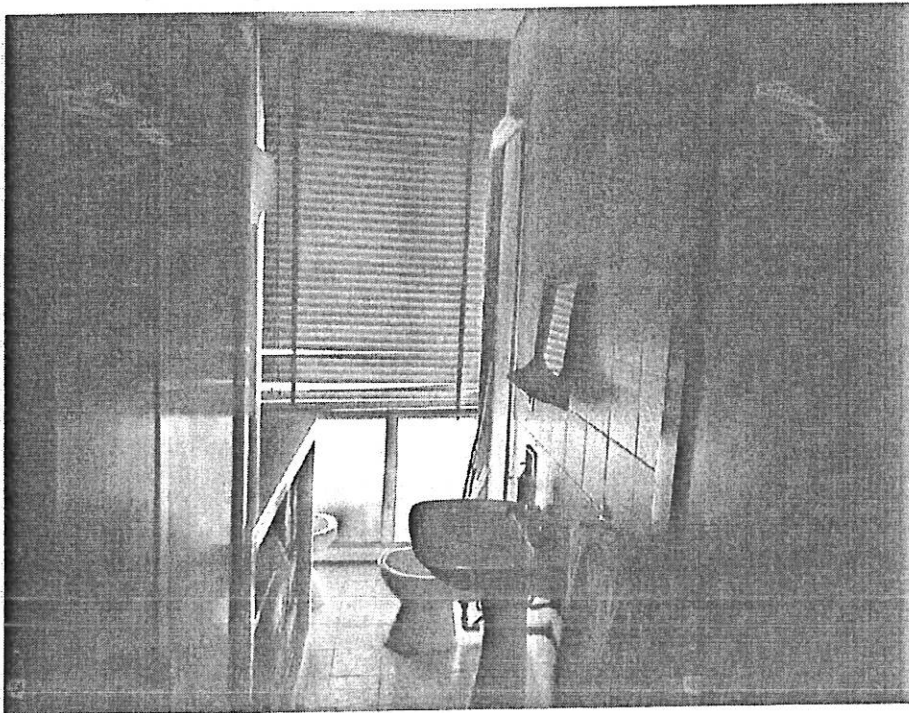
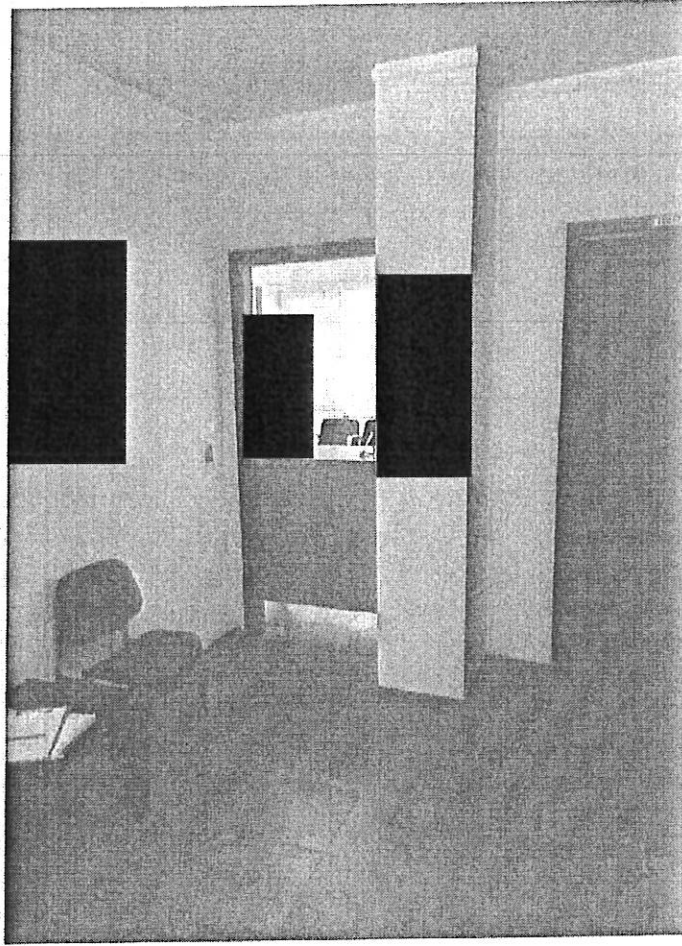

ANDREA NERI
geometra

TRIBUNALE DI ASCOLI PICENO

GIUDICE DELL'ESECUZIONE DOTT.SSA SIMONA D'OTTAVI

Consulenza Tecnica d'ufficio
Nell'Esecuzione Immobiliare n° 89/2020 promosso da

RUBIDIO SPV SRL
Contro

LOTTO 2

ALLEGATO N. 4
documentazione fotografica

L'Esperto stimatore
Geom. Andrea Neri

DOCUMENTAZIONE FOTOGRAFICA LOTTO 2

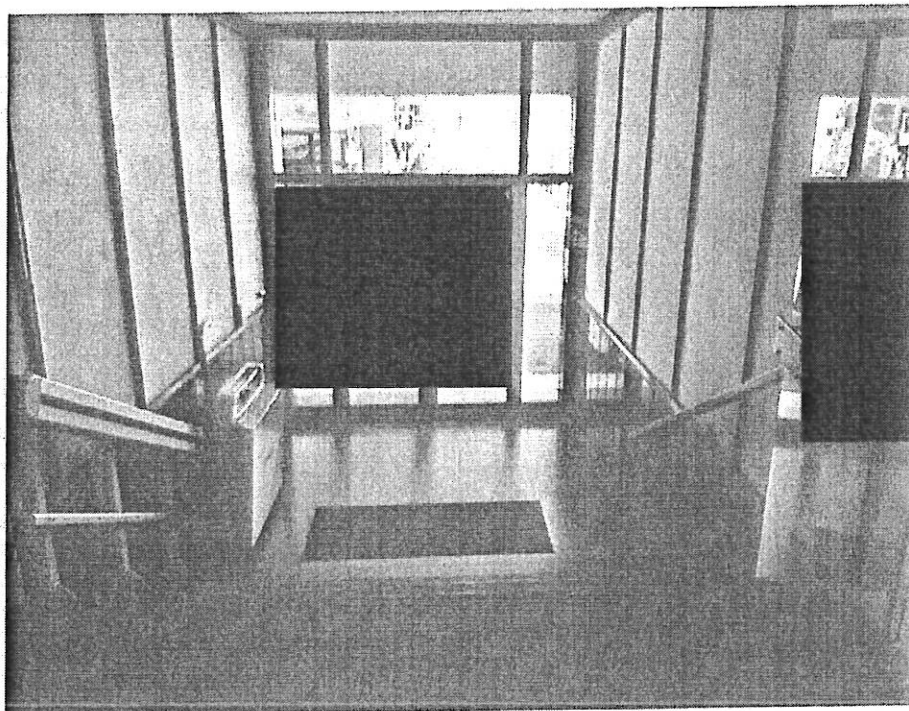

FOTO UFFICIO DISTINTO AL FOGLIO 21 PART. 313 SUB. 17

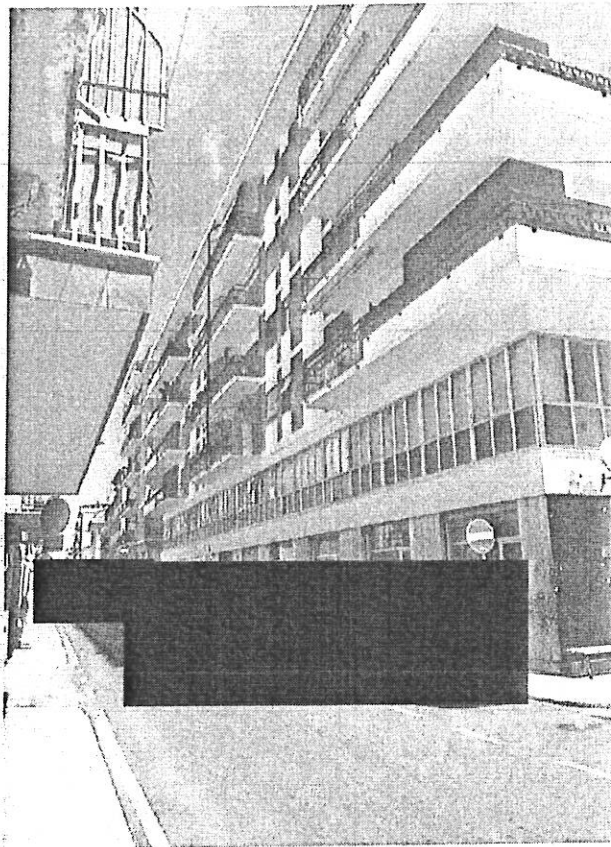