

20362

REGOLAMENTO
F. rig. rend. 487



MINISTERO DELLE FINANZE
DIPARTIMENTO DEL TERRITORIO
CATASTO EDILIZIO URBANO (RDL 13-4-1939, n. 652)

MOD. BN (CE)

39

LIRE
200

Planimetria di u.i.u. in Comune di PIOMBINO DESE via POZZETTO civ.

N.C.T.			N.C.E.U.				
Fg	All	Mapp	Sez	Fg	All	Mapp	Sub
27	/	860	C	8	/	860	20

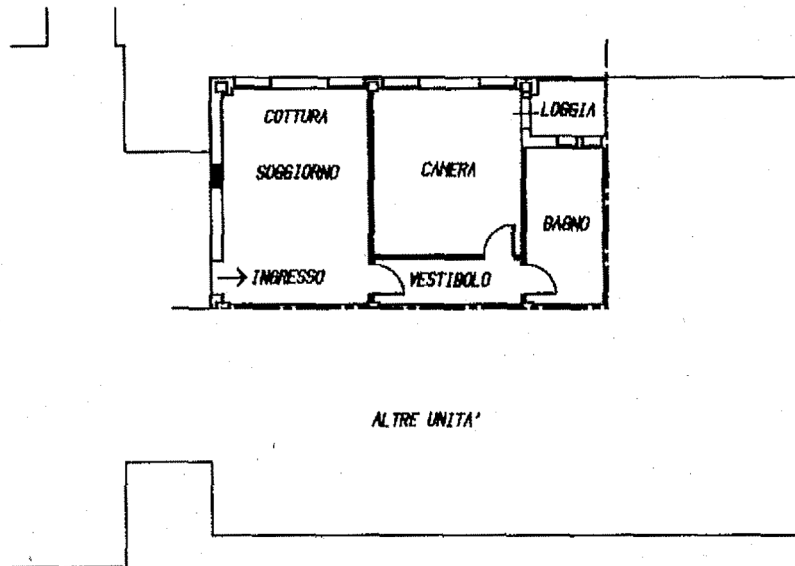

ALTRE UNITA'

PIANTA PIANO PRIMO

270
H = ml 2.70

ORIENTAMENTO



SCALA DI 1: 200

Catasto dei Fabbricati - Situazione al 03/05/2017 - Comune di PIOMBINO DESE (G688) - < Foglio: 27 Particella: 840 - Subalterno 20 >
VIA POZZETTO piano 1°

Ultima Dichiarazione di Nati
Denuncia di variazione
Data presentazione: 16/07/1997 - Data: 03/05/2017 - n. PD0057274 - Richiedente MAGGI SILVIA
Tot. schede identificative catastali: A4 (200 x 297) alla scala di 1: 200

Compilata dal GEOMETRA
(Titolo, cognome e nome)
FORNENTIN SERGIO
Geometri
della provincia di PADOVA n. 2863

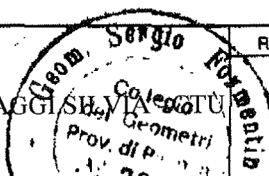

RISERVATO ALL'UFFICIO

11772
6 LOG. 1997

20362

MODULARIO
F. rig. rend. 487



MINISTERO DELLE FINANZE
DIPARTIMENTO DEL TERRITORIO

MOD BN (CEU)

58

CATASTO EDILIZIO URBANO (RDL 13-4-1939, n. 652)

LIRE
200

Planimetria di u.i.u. in Comune di PIOMBINO DESE via POZZETTO civ.

N.C.T.				N.C.E.U.			
Fg	All	Mapp	Sez	Fg	All	Mapp	Sub
27	/	840	C	8	/	840	38

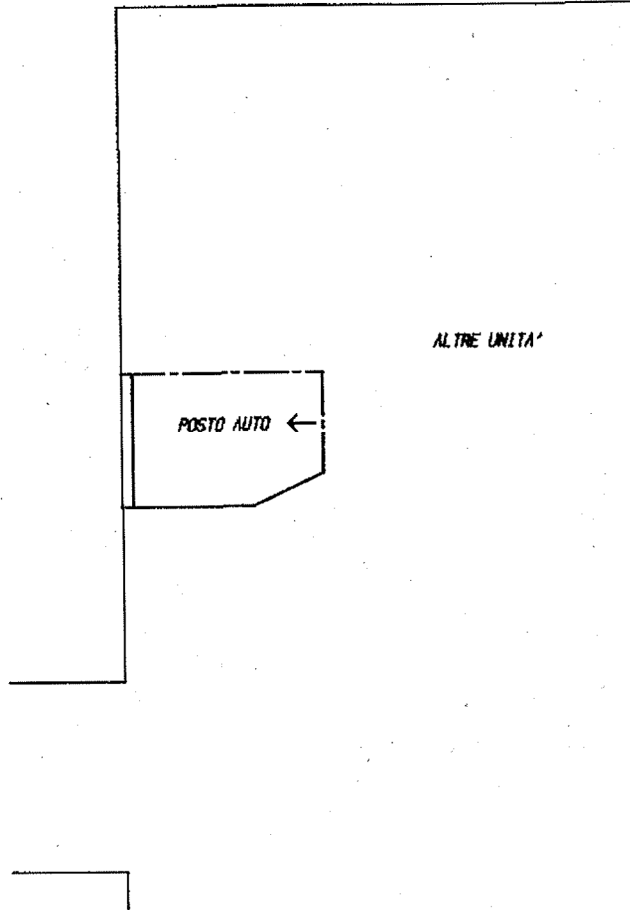

PIANTA PIANO INTERRATO

H = m 2.50

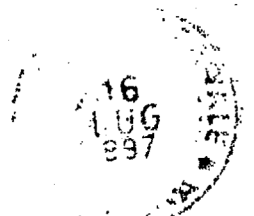

ORIENTAMENTO



SCALA DI 1:200

Catasto dei Fabbricati - Situazione al 03/05/2017 - Comune di PIOMBINO DESE (G688) - < Foglio: 27 Particella: 840 - Subalterno 38 >
VIA POZZETTO piano: SI.

Dichiarazione di N.C.
Ultima dichiarazione

Compilata dal GEOMETRA
(Titolo, cognome e nome)
FORMENTIN SERGIO

RISERVATO ALL'UFFICIO

Data presentazione: 16/07/1997 - Data: 03/05/2017 - n. PD0057292 - Richiedente: MAGGI SILVIA - CTU
Tot. schede: 1 - Formato di acq.: A4 (208x297) - Fatti di: PIADIVA della provincia di PADOVA n. 2863
n. sub.
data di ultimazione: 15 LUG. 1997

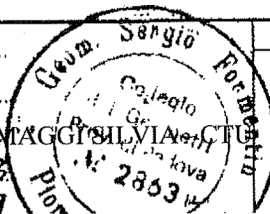

11772
16 LUG. 1997

20362

MODULARIO
F. ng. rend. 487



MINISTERO DELLE FINANZE
DIPARTIMENTO DEL TERRITORIO

MOD. BN (CEU)

85

CATASTO EDILIZIO URBANO (RDL 13-4-1939, n. 652)

LIRE
200

Planimetria di u.i.u. in Comune di PIOMBINO DESE via POZZETTO civ.

N.C.T.			N.C.E.U.				
Fg	Alz	Mapp	Sez	Fg	Alz	Mapp	Sub
27	/	B40	C	B	/	B40	65

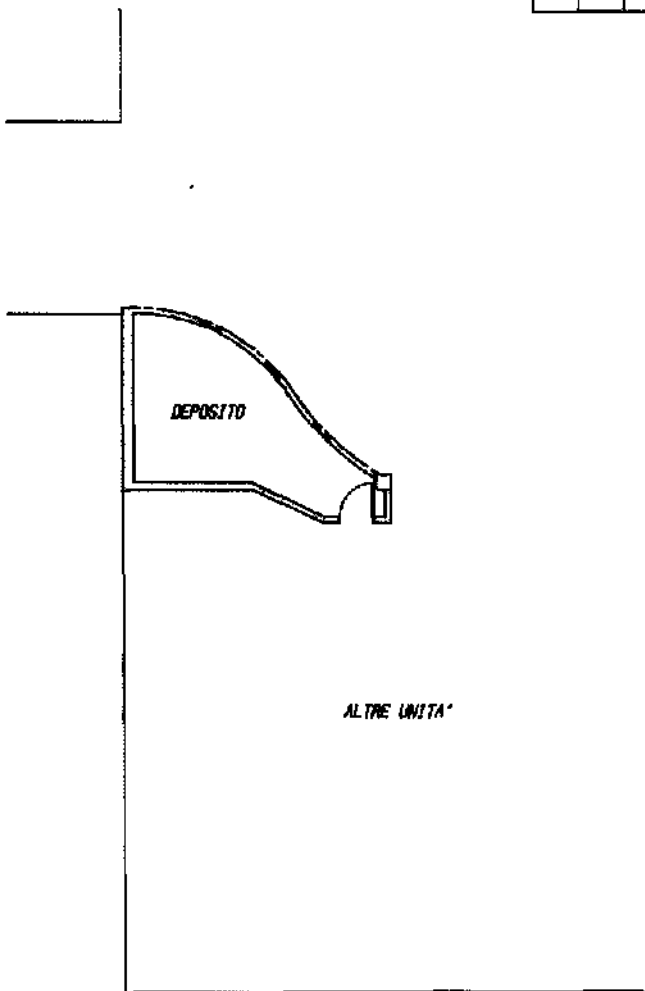

PIANTA PIANO INTERRATO H = ml 2.50

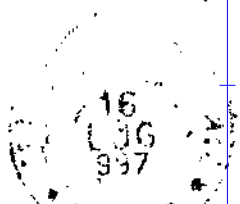

ORIENTAMENTO



SCALA DI 1:200

Dichiarazione di N.C.
Denuncia di variazione
Ultima planimetria in atti

Compilata dal GEOMETRA
FORMENTIN SERGIO
(Titolo, cognome e nome)

RISERVATO ALL'UFFICIO

Isritto all'albo dei GEOMETRI
PADOVA 2863

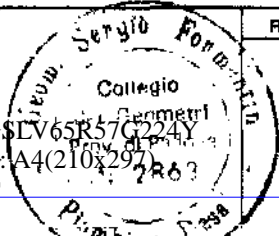

11772

data di compilazione 15 LUG 1997

16 LUG 1997

Catasto dei Fabbricati - Situazione al 16/04/2020 - Comune di PIOMBINO DESE (G688) - < Foglio: 27 - Particella: 840 - Subalterno: 65 >
VIA POZZETTO piano: S1;