

# ***Allegati***

## ***LOTTO 1***

- 1. Documentazione fotografica*
- 2. Documentazione catastale*
- 3. Contratti d'affitto*



***Allegato 1***  
***DOCUMENTAZIONE FOTOGRAFICA***





---

Giudice: Dr.ssa PASQUALINA PRINCIPALE  
Tecnico incaricato: Geom. Francesco Zingoni





---

Giudice: Dr.ssa PASQUALINA PRINCIPALE  
Tecnico incaricato: Geom. Francesco Zingoni





Giudice: Dr.ssa PASQUALINA PRINCIPALE  
Tecnico incaricato: Geom. Francesco Zingoni





Giudice: Dr.ssa PASQUALINA PRINCIPALE  
Tecnico incaricato: Geom. Francesco Zingoni



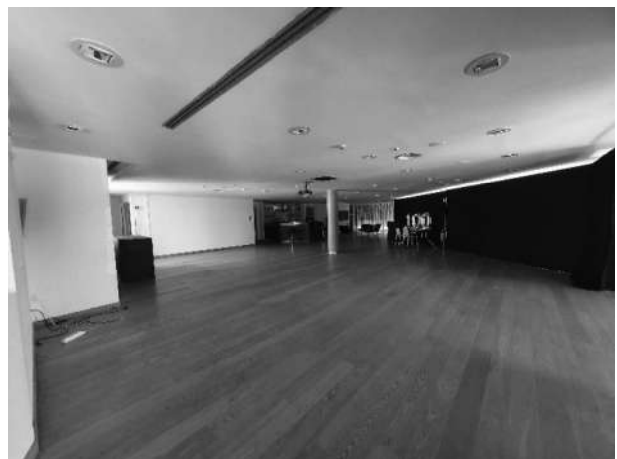

Giudice: Dr.ssa PASQUALINA PRINCIPALE  
Tecnico incaricato: Geom. Francesco Zingoni







---

Giudice: Dr.ssa PASQUALINA PRINCIPALE  
Tecnico incaricato: Geom. Francesco Zingoni







---

Giudice: Dr.ssa PASQUALINA PRINCIPALE  
Tecnico incaricato: Geom. Francesco Zingoni





---

Giudice: *Dr.ssa PASQUALINA PRINCIPALE*  
Tecnico incaricato: *Geom. Francesco Zingoni*





---

Giudice: *Dr.ssa PASQUALINA PRINCIPALE*  
Tecnico incaricato: *Geom. Francesco Zingoni*





---

Giudice: Dr.ssa PASQUALINA PRINCIPALE  
Tecnico incaricato: Geom. Francesco Zingoni





---

Giudice: Dr.ssa PASQUALINA PRINCIPALE  
Tecnico incaricato: Geom. Francesco Zingoni





---

Giudice: Dr.ssa PASQUALINA PRINCIPALE  
Tecnico incaricato: Geom. Francesco Zingoni





---

Giudice: Dr.ssa PASQUALINA PRINCIPALE  
Tecnico incaricato: Geom. Francesco Zingoni







---

Giudice: Dr.ssa PASQUALINA PRINCIPALE  
Tecnico incaricato: Geom. Francesco Zingoni





---

Giudice: Dr.ssa PASQUALINA PRINCIPALE  
Tecnico incaricato: Geom. Francesco Zingoni





---

Giudice: Dr.ssa PASQUALINA PRINCIPALE  
Tecnico incaricato: Geom. Francesco Zingoni











---

Giudice: Dr.ssa PASQUALINA PRINCIPALE  
Tecnico incaricato: Geom. Francesco Zingoni



***Allegato 2***  
***DOCUMENTAZIONE CATASTALE***





**Agenzia del Territorio**  
**CATASTO FABBRICATI**  
Ufficio provinciale di  
Firenze

Dichiarazione protocollo n. 000316466 del 15/10/2003  
Planimetria di u.i.u. in Comune di Firenze  
Via De' Cattani  
civ. 69

Identificativi Catastali:  
Sezione:  
Foglio: 27  
Particella: 816  
Subalterno: 1

Compilata da:  
Croce Massimo  
Iscritto all'albo:  
Geometri  
Prov. Firenze  
N. 3035

Scheda n. 1  
Scala 1:500

**PLANIMETRIA 1 di 3**

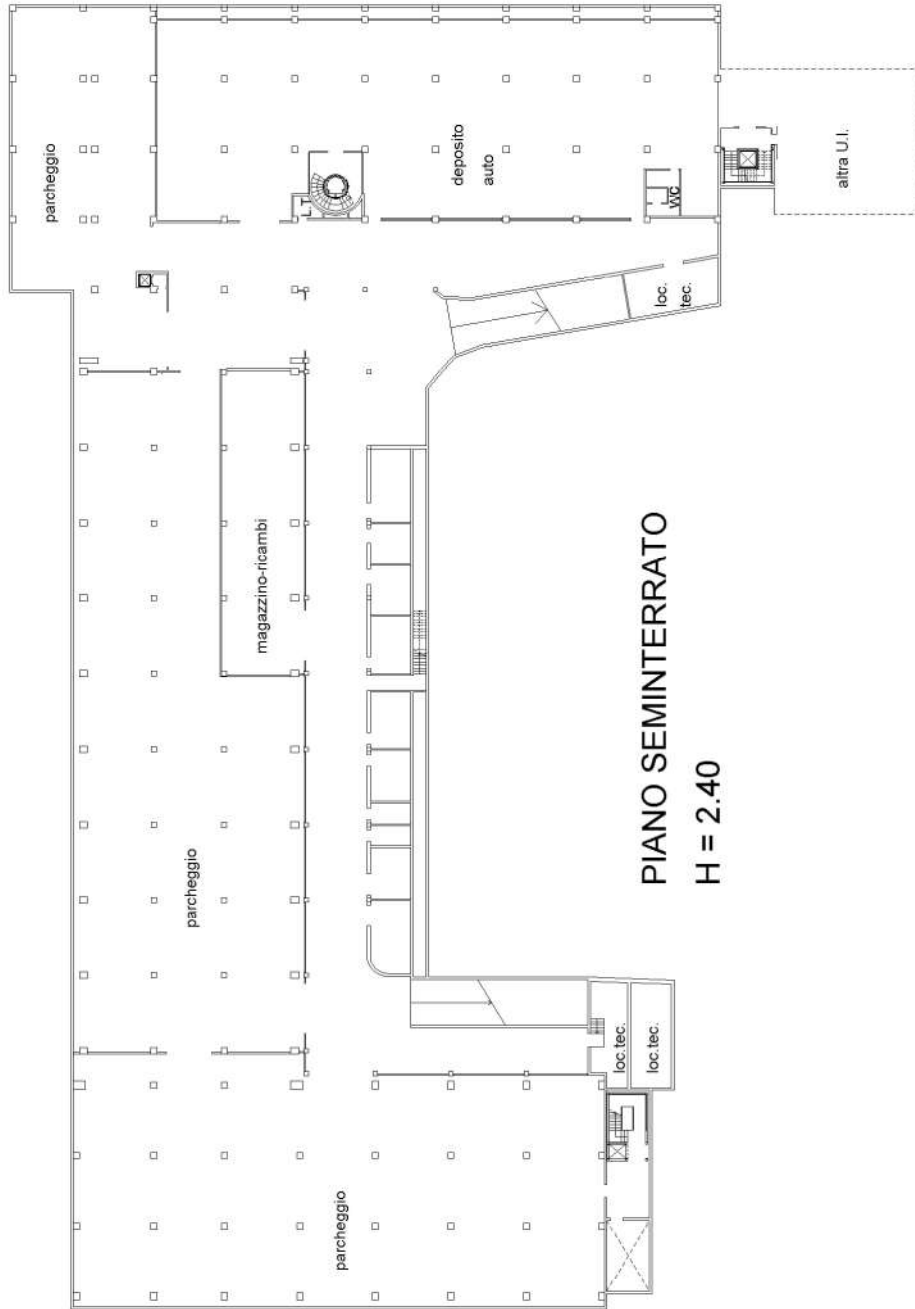

**PIANO SEMINTERRATO**

**H = 2.40**

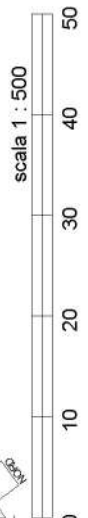

Ultima planimetria in atti

**Agenzia del Territorio  
CATASTO FABBRICATI**  
Ufficio provinciale di  
Firenze

Dichiarazione protocollo n. 000316466 del 15/10/2003  
Planimetria di u.i.u. in Comune di Firenze  
Via De' Cattani

civ. 69

Identificativi Catastali:  
Sezione:  
Foglio: 27  
Particella: 816  
Subalterno: 1

Compilata da:  
Croce Massimo  
Iscritto all'albo:  
Geometri  
Prov. Firenze N. 3035

Scheda n. 2  
Scala 1: 500

### PLANIMETRIA 2 di 3

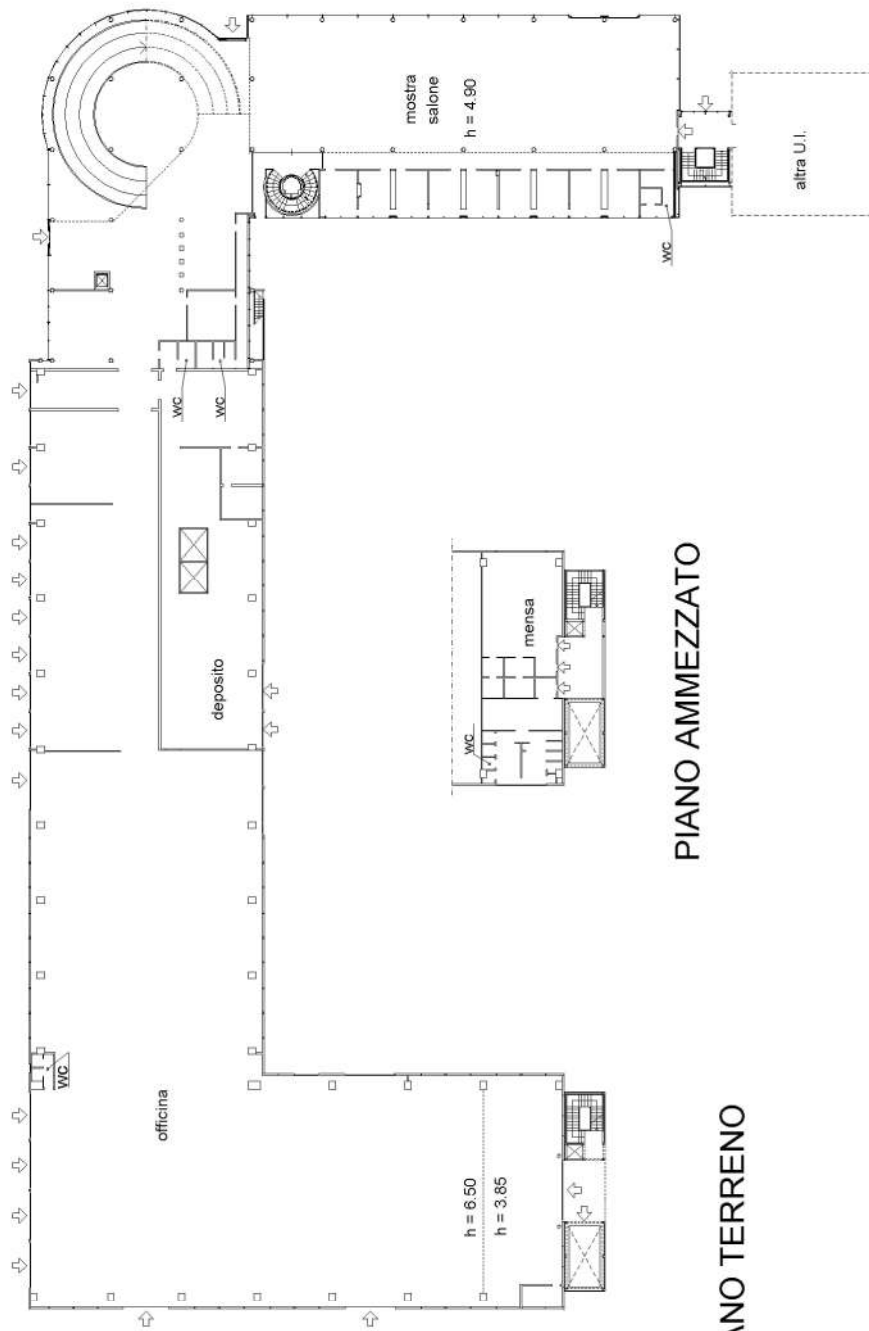

PIANO AMMEZZATO

PIANO TERRENO

scala 1 : 500



Catasto dei Fabbricati - Situazione al 10/04/2021 - Comune di FIRENZE (D612) - Foglio: 27 - Particella: 816 - Subalterno: 1

Firmato DA: **ANNUNCIANTE** DI: **ANNUNCIANTE** P. A. NG CA 3 Serial#: 3cc13876af172705e4097c3a3046fe75

**Agenzia del Territorio**  
**CATASTO FABBRICATI**  
Ufficio provinciale di  
Firenze

Dichiarazione protocollo n. 000316466 del 15/10/2003  
Planimetria di u.i.u. in Comune di Firenze  
Via De' Cattani

civ. 69

Identificativi Catastali:  
Sezione:  
Foglio: 27  
Particella: 816  
Subalterno: 1

Compilata da:  
Croce Massimo  
Iscritto all'albo:  
Geometri  
Prov. Firenze N. 3035

Scheda n. 5  
Scala 1: 500

### PLANIMETRIA 3 di 3

**PIANO PRIMO**  
H = 3.00

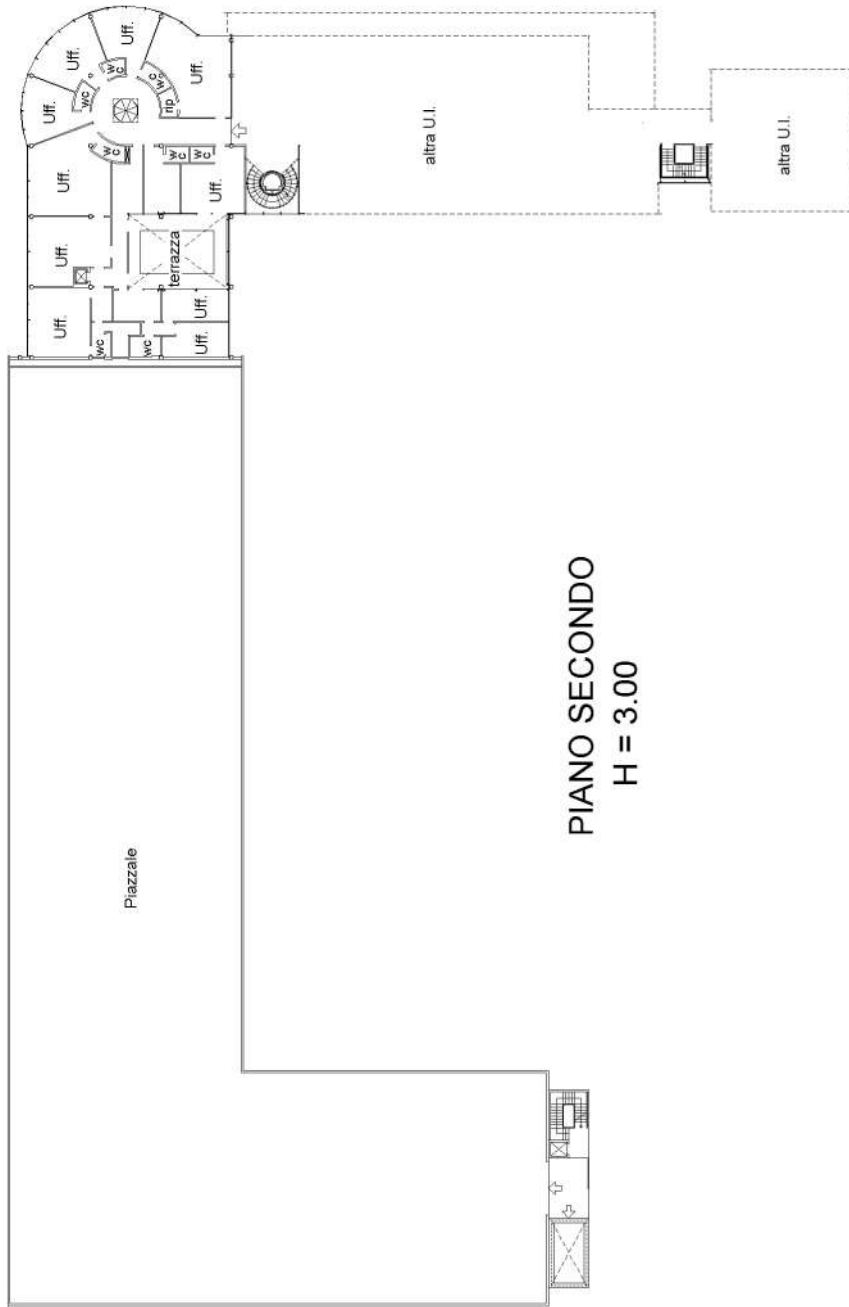
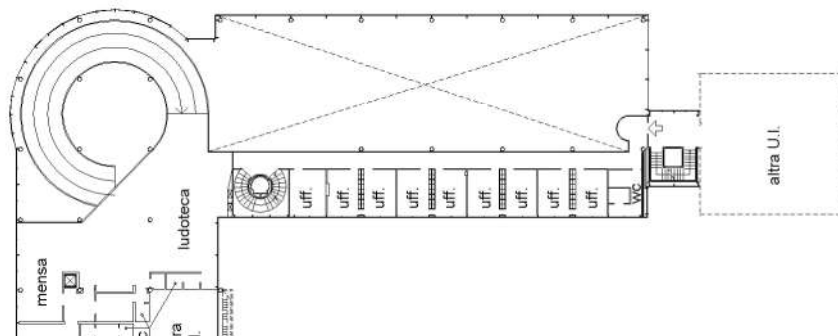

scala 1 : 500

0 10 20 30 40 50



**Agenzia del Territorio  
CATASTO FABBRICATI  
Ufficio Provinciale di  
Firenze**

Dichiarazione protocollo n. 000316466 del 15/10/2003

Planimetria di u.i.u. in Comune di Firenze

Via De' Cattani

civ. 69

**Identificativi Catastali:**

Sezione:

Foglio: 27

Particella: 816

Subalterno: 4

Compilata da:  
Croce Massimo

Iscritto all'albo:  
Geometri

Prov. Firenze

N. 3035

Scheda n. 1

Scala 1:200

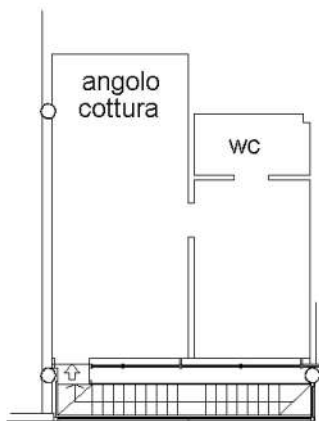

**PIANO PRIMO**

**H = 3.00**



scala 1 : 200

Ultima planimetria in atti

Data: 10/04/2021 - n. T37563 - Richiedente: ZNGFNC66E24D612N 20

Totale schede: 1 - Formato di acquisizione: A4(210x297) - Formato stampa richiesto: A4(210x297)

Catasto dei Fabbricati - Situazione al 10/04/2021 - Comune di FIRENZE (D612) - < Foglio: 27 - Particella: 816 - Subalterno: 4 >  
Firmato DA: **INQUADRI** **CANTONE** **DIREZIONE** **PROVINCIALE** **DI** **FIRENZE** **CA** **3** **Serial#:** 3cc13876af172705e4097c3a3d46fe75



**Agenzia del Territorio**  
**CATASTO FABBRICATI**  
Ufficio provinciale di  
Firenze

Dichiarazione protocollo n. 000316466 del 15/10/2003  
Planimetria di u.i.u. in Comune di Firenze  
Via De' Cattani  
civ. 69

Identificativi Catastali:  
Sezione:  
Foglio: 27  
Particella: 816  
Subalterno: 6

Compilata da:  
Croce Massimo  
Iscritto all'albo:  
Geometri  
Prov. Firenze N. 3035

Scheda n. 1  
Scala 1: 200

**PIANO SECONDO**  
H = 3.00



Ultima planimetria in atti

**Agenzia del Territorio  
CATASTO FABBRICATI  
Ufficio Provinciale di  
Firenze**

Dichiarazione protocollo n. 000316466 del 15/10/2003

Planimetria di u.i.u. in Comune di Firenze

Via De' Cattani

civ. 69

Identificativi Catastali:

Sezione:

Foglio: 27

Particella: 816

Subalterno: 9

Compilata da:  
Croce Massimo

Iscritto all'albo:  
Geometri

Prov. Firenze

N. 3035

Scheda n. 1

Scala 1:200

# PIANO TERRENO

cabina ENEL

H = 2.50

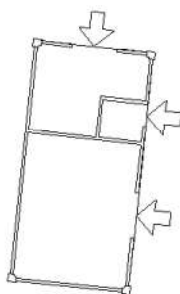

scala 1 : 200

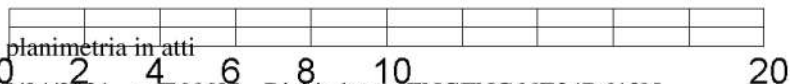

Ultima planimetria in atti

Data: 28/04/2021 - n. T66608 - Richiedente: ZNGFNC66E24D612N

Totale schede: 1 - Formato di acquisizione: A4(210x297) - Formato stampa richiesto: A4(210x297)

Catasto dei Fabbricati - Situazione al 28/04/2021 - Comune di FIRENZE (D612) - < Foglio: 27 - Particella: 816 - Subalterno: 9 >  
Firmato DA: **ZINGHINI CARNEADE** D:\CANTON\PROVA\PROVA\BAP\CA 3 Serie\#\ 3cc13876af172705e4097c3a3d46fe75

**Agenzia del Territorio**  
**CATASTO FABBRICATI**  
Ufficio provinciale di  
Firenze

Dichiarazione protocollo n. F10053085 del 14/03/2006  
Planimetria di u.i.u. in Comune di Firenze  
Via De' Cattani

civ. 69

Identificativi Catastali:  
Sezione:  
Foglio: 27  
Particella: 816  
Subalterno: 502

Compilata da:  
Croce Massimo  
Iscritto all'albo:  
Geometri  
Prov. Firenze N. 3035

Scheda n. 1  
Scala 1: 200

**PIANO TERZO**  
**H = 2.60**

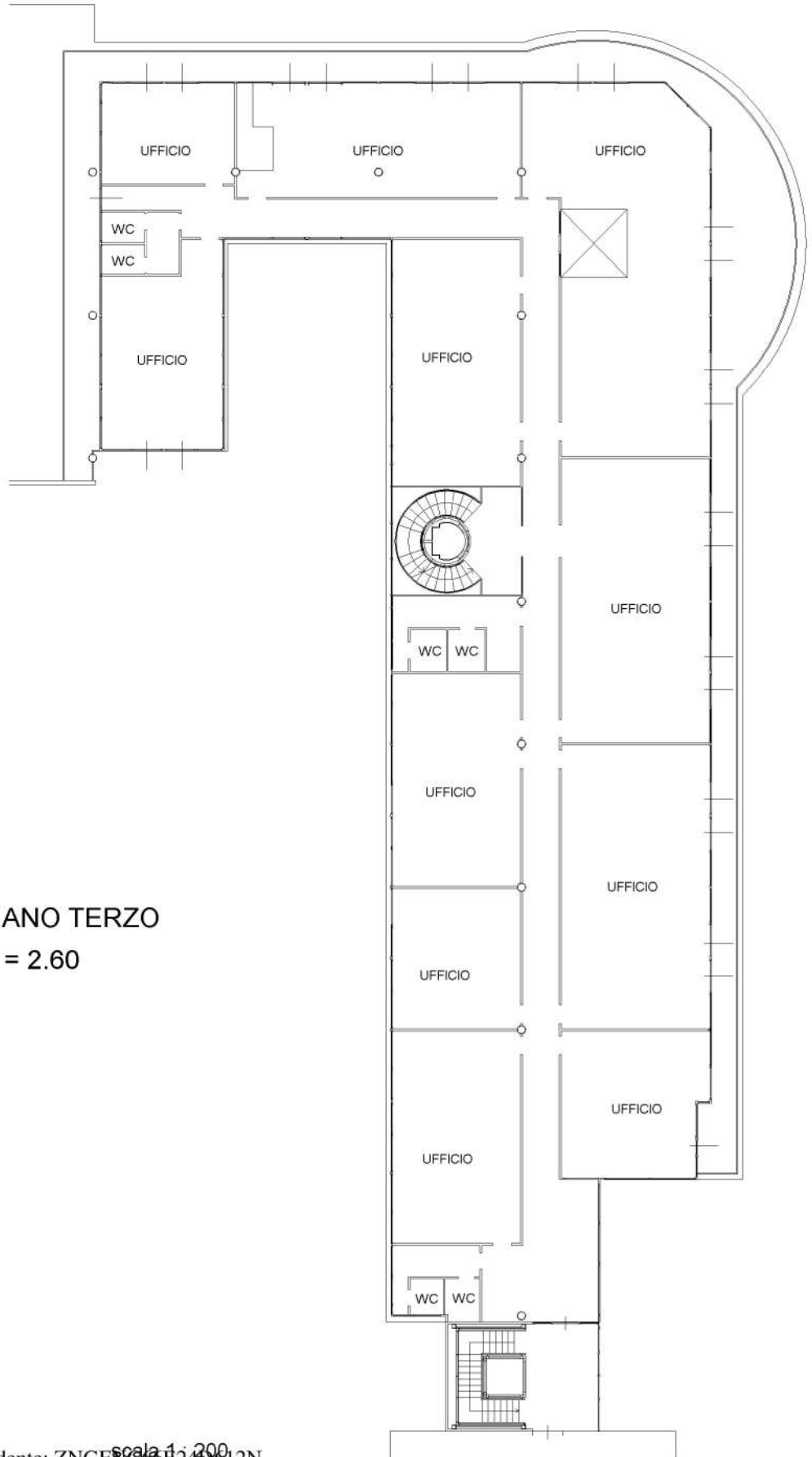

Ultima planimetria in atti

0 2 4 6 8 10 20